

ELABORATO PLANIMETRICO	
Compilato da: Mantineo Renato	
Iscritto all'albo: Geometri	
Prov. Messina	N. 2869

Agenzia delle Entrate
CATASTO FABBRICATI
Ufficio Provinciale di
Messina

Comune di San Marco D'alunzio		Protocollo n.	del
Sezione:	Foglio: 22	Particella: 370	Tipo Mappale n. del
Dimostrazione grafica dei subalterni			Scala 1 : 500

PIANO 1° SOTTOSTRADA

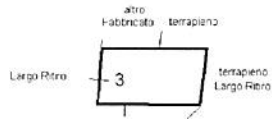

PIANO TERRA

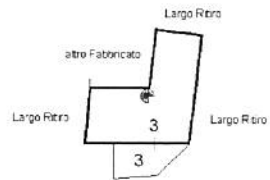

PIANO PRIMO

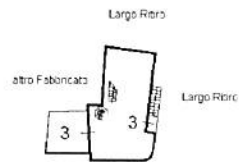

Agenzia delle Entrate
CATASTO FABBRICATI
 Ufficio provinciale di
 Messina

Dichiarazione protocollo n. del
 Pianimetria di s.i.u. in Comune di San Marco D'alunzio
 Via Largo Ritiro
 civ. SNC

Identificativi Catastali:
 Sezione:
 Foglio: 22
 Particella: 370
 Subalterno: 3

Compilata da:
 Mantino Menato
 Iscritto all'albo:
 Geometri
 Prov. Messina
 N. 2869

Scheda n.1 Scala 1:100

PIANO 1° SOTTOSTRADA
 h= 2,70 m

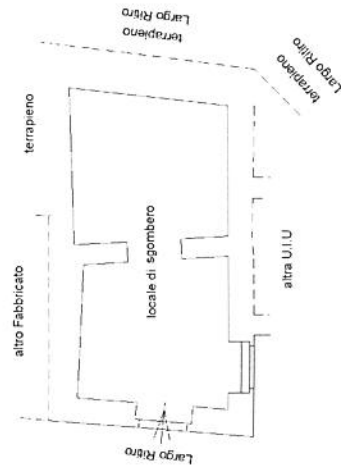

PIANO TERRA
 h= 2,70 m

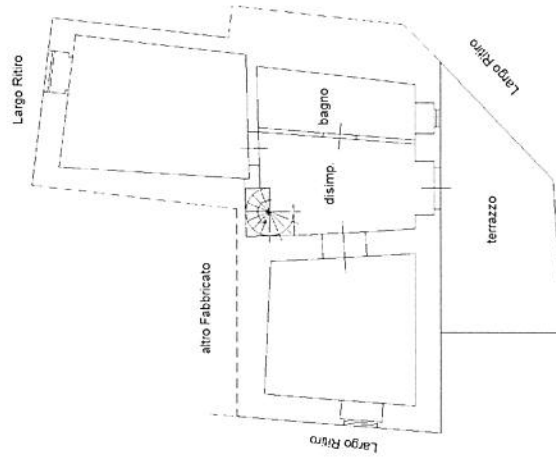

PIANO PRIMO

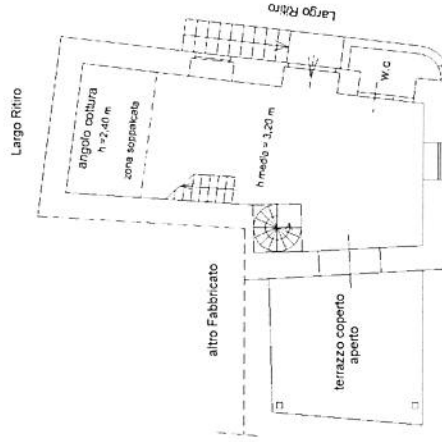

Data: 22/03/2017 - n. T337655 - Richiedente: MNTRNT77T29G377R

Agenzia del Territorio CATASTO FABBRICATI Ufficio Provinciale di Messina	Dichiarazione protocollo n. ME0115753del 12/04/2011	
	Planimetria di u.i.u. in Comune di San Marco D'alunzio	
	Largo. Ritiro	civ. SN
	Identificativi Catastali:	Compilata da:
	Sezione:	Arcozia Alessandro
	Foglio: 22	Iscritto all'albo:
	Particella: 1560	Geometri
	Subalterno:	Prov. Messina
Scheda n. 1	Scala 1: 100	N. 2506

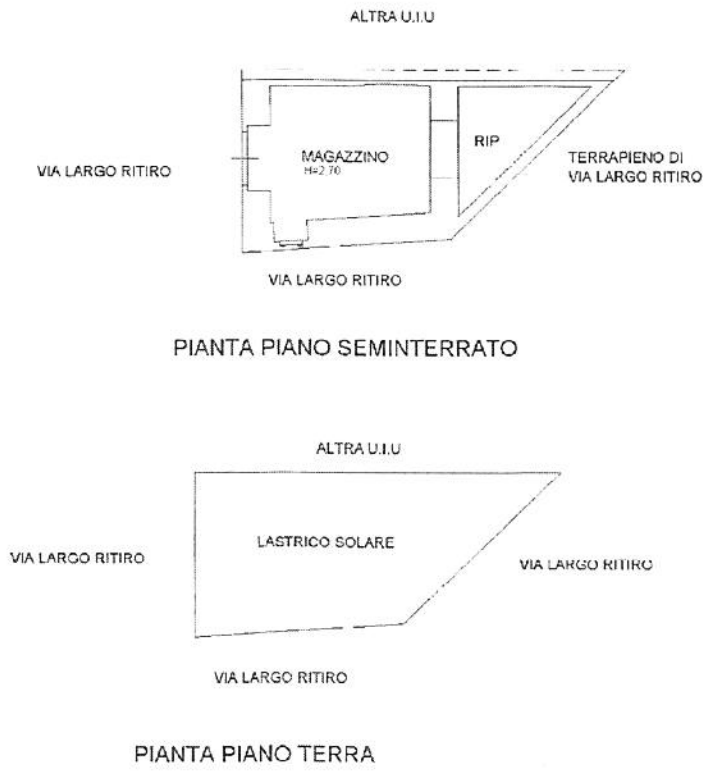

Catasto dei Fabbricati - Situazione al 22/03/2017 - Comune di SAN MARCO D'ALUNZIO (H982) - < Foglio: 22 - Particella: 1560 - Subalterno: 0 ->
VIA LARGO RITIRO n. SN piano: S1-T.

Ultima planimetria in atti

Data: 22/03/2017 - n. T337655 - Richiedente: MNTRNT77T29G377R

Totale schede: 1 - Formato di acquisizione: A4(210x297) - Formato stampa richiesto: A4(210x297)