

**Agenzia delle Entrate  
CATASTO FABBRICATI  
Ufficio Provinciale di  
Milano**

Dichiarazione protocollo n. MI0633359 del 19/09/2025

Comune di Arese  
Via Monte Grappa

civ. 78/8

Identificativi Catastali:

Sezione:  
Foglio: 5  
Particella: 1217  
Subalterno:

Compilata da:

Iscritto all'albo:  
Periti Edili

Prov. Milano

N.

Planimetria

Scheda n. 1

Scala 1:500

**PIANO TERRA**

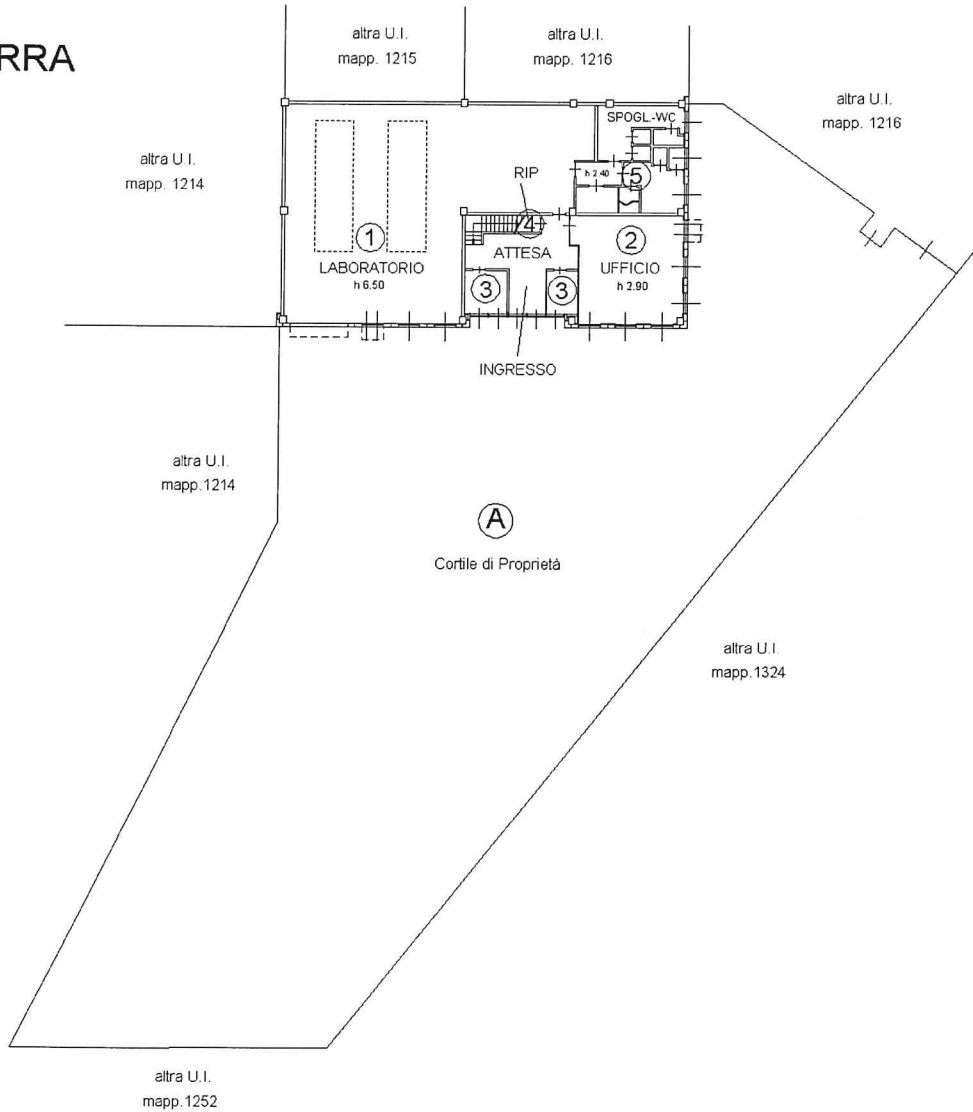

**PIANO PRIMO**

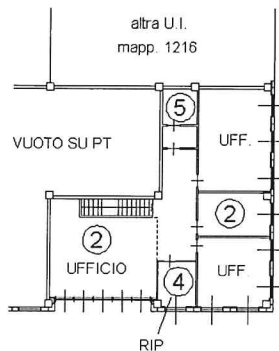

N



Ultima planimetria in atti

