

Foglio n. 1
 Scala 1:200

Agenzia del Territorio
CATASTO FABBRICATI
 Ufficio provinciale di
Catanzaro

Dichiarazione protocollo n. (ZU104812 del 22/04/2008
 Planimetria di u.i.v. in Comune di Montepaone
 Via Crati
 civ. SNC

Identificativi Catastali:
 Sezione:
 Foglio: 15
 Particella: 761
 Subalterno: 1

Compilata da:
 Gregoraci Massimo
 Iscritto all'Albo:
 Architetto
 Prov. Catanzaro
 N. 1349

PIANO TERRA H. 2.80 Mt

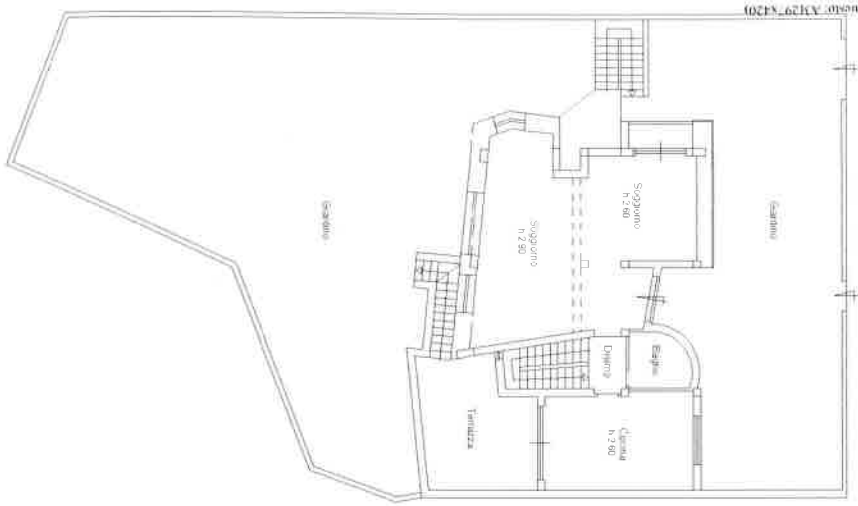

PIANO SEMINTERRATO H. 2.80 Mt

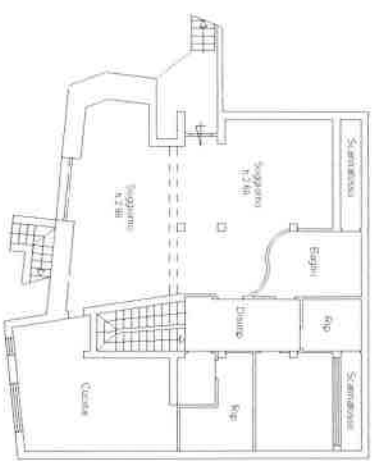

PIANO PRIMO H. 2.80 Mt

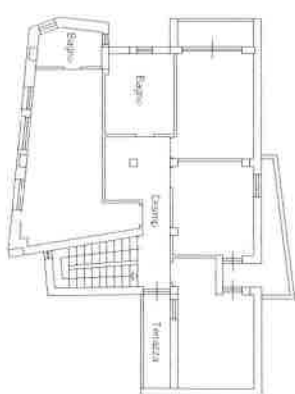

PIANO SECONDO (Sottotetto) H. 1.90 Mt

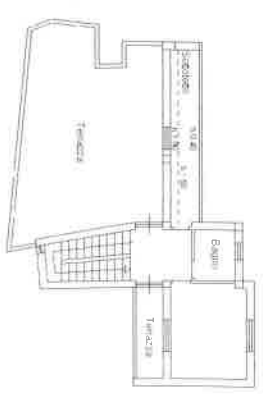



N=-47100

Firmato Da: ROCCA ANTONIO Emesso Da: ARUBAPEC S.P.A. NG CA 3 Serial#: 6411ac2a13adce61c316499d243e7bb

E=8300



Direzione Provinciale di Catanzaro Ufficio Provinciale - Territorio - Direttore ROSSELLA IRACI CAPUCCINELLO Vis. tel. (0,90 euro)

I Particella: 761

Comune: (CZ) MONTEPAONE
Foglio: 15

Scala originale: 1:2000
Dimensione cornice: 534.000 x 378.000 metri
13-Dic-2024 9.34.50
Protocollo pratica T67088/2024