



MINISTERO DELLE FINANZE

DIREZIONE GENERALE DEL CATASTO E DEI SERVIZI TECNICI ERARIALI

ACCERTAMENTO GENERALE DELLA PROPRIETA' IMMOBILIARE URBANA

(R. DECRETO LEGGE 13 APRILE 1939-XVII N° 652)

Planimetria degli immobili urbani denunciati con la Scheda N° 5621480

Comune di Montoggio

Ditta <sup>m</sup> Farpo Paolo fu Emmanuele

Via Giulini n° 2

<sup>m</sup> Segnare cognome, nome, paternità del solo primo intestatario

ACCERTAMENTO GENERALE DELLA PROPRIETA' IMMOBILIARE URBANA

(R.D.L. 13 aprile 1939-XVII, n. 652)

COMUNE

di MONTOGGIO

Talloncino di riscontro DELLA

SCHEDA NUMERO

5621480

AVVERTENZA: Il presente talloncino deve essere incollato e cura del dichiarante sulla planimetria (riproducendo la unità immobiliare denunciata con la presenza scheda) da presentare ai sensi dell'articolo 7 del R. D. L. 13 aprile 1939-XVII, n. 652.

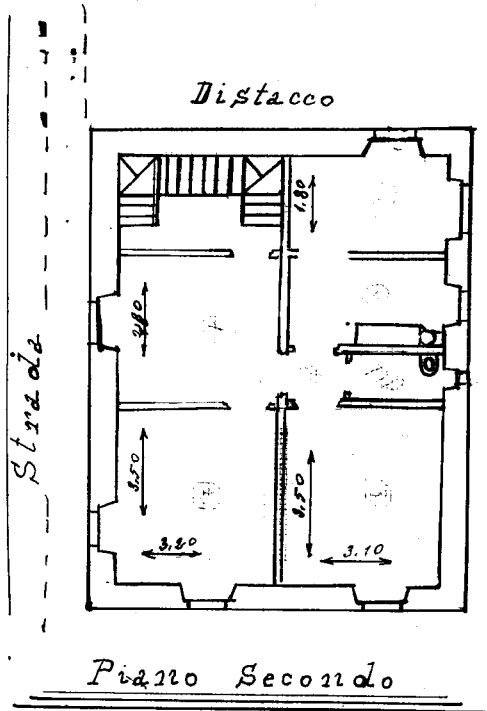

ORIENTAMENTO



SCALA di 1: 100

Compilata dal perito

Costigliola Erasmo

(Titolo, nome e cognome del tecnico)

Iscritto all'Albo dei periti della Provincia di Genova

Data 27-6-1940-XXXX Firma Costigliola Erasmo

Ultima planimetria in atti