

RILIEVO PLANIMETRICO

PRIMO PIANO

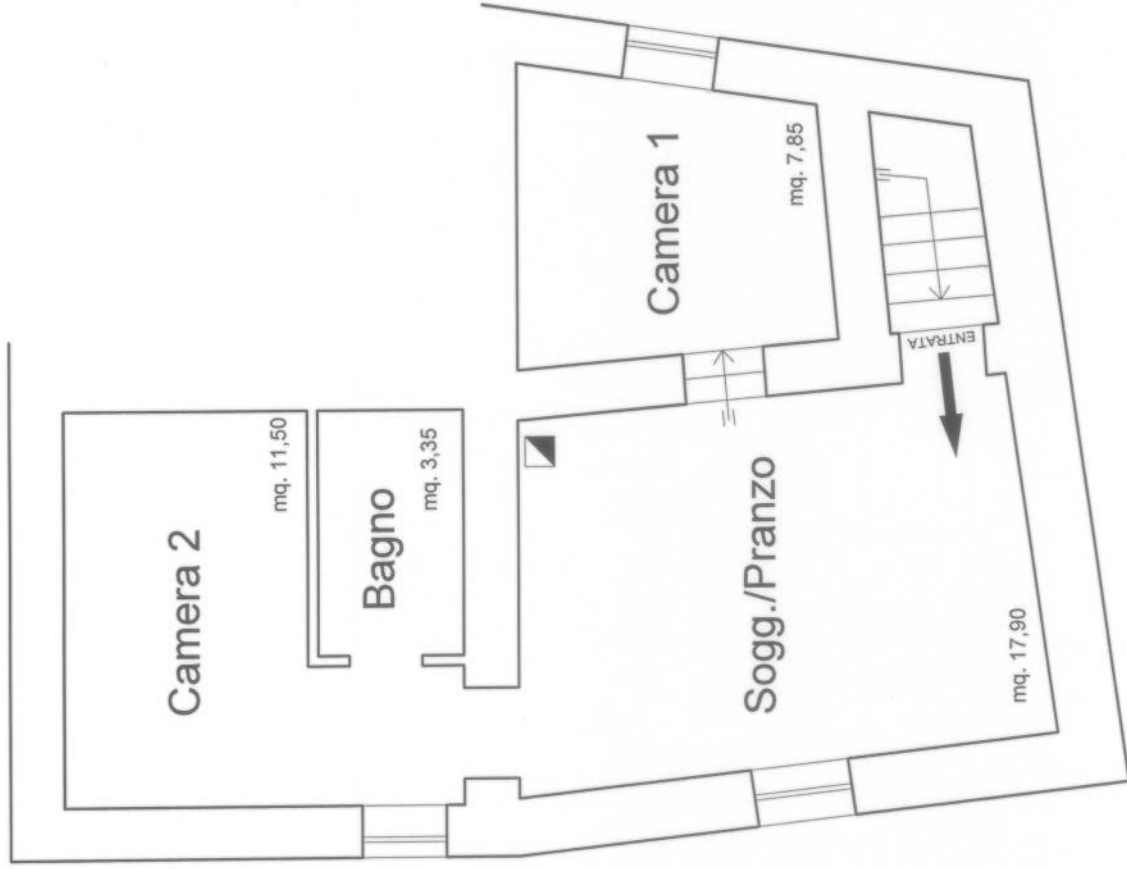

PIANO TERRA

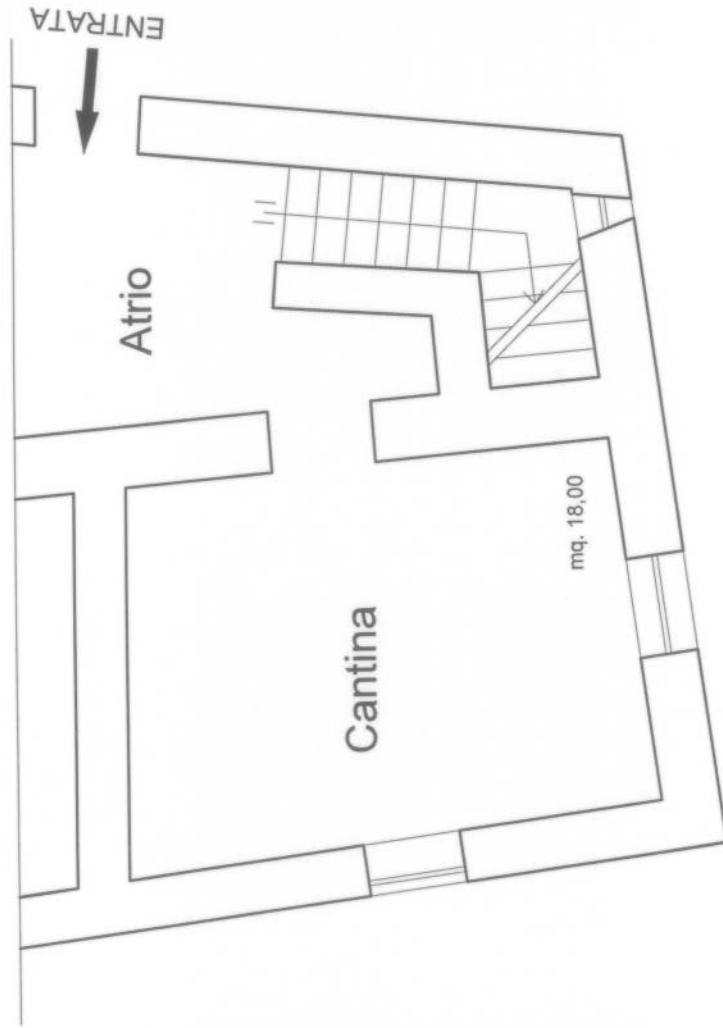

SCALA 1:50



MINISTERO DELLE FINANZE
DIREZIONE GENERALE DEL CATASTO E DEI SERVIZI TECNICI ERARIALI

Accettabile

ACCERTAMENTO GENERALE DELLA PROPRIETA' IMMOBILIARE URBANA

R. DECRETO LEGGE 13 APRILE 1939 XVII N. 652

ACCERTAMENTO GENERALE DELLA PROPRIETA' IMMOBILIARE URBANA

(R.D.L. 13 aprile 1939-XVII, n. 652)

COMUNE

d. **LENOLA**

Talloncino di riscontro
DELLA

SCHEDA NUMERO

21960298

AVVERTENZA: Il presente talloncino deve essere incollato a cura del dichiarante sulla planimetria (riproducendo la unita immobiliare denunciata con la presente scheda) da presentarsi al sensi dell'articolo 7 del R. D. L. 13 aprile 1939-XVII, n. 652.

Planimetria degli immobili urbani denunciati con la Scheda N°

Comune **Lenola**

Via **T. Pastanella N° 1**

Dotto **Marrone Salvatore**

di Lenola

Segretario comunale, senza potesta' del solo ufficio catastale

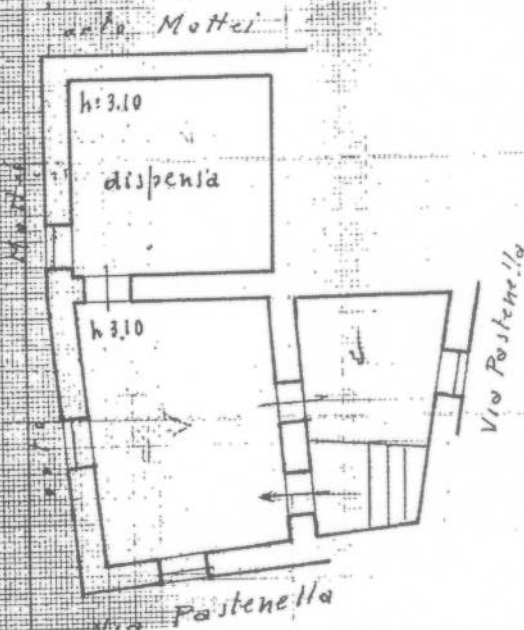
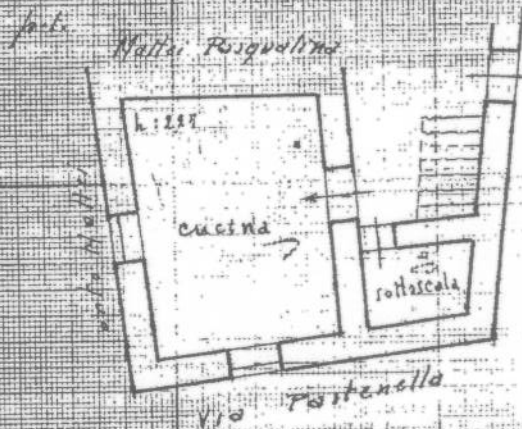

ORIENTAMENTO



SCALA di 1: 100

Compilata da:

Geom. Natalanni Paolo

(Titolo, nome e cognome del tecnico)

iscritto all'Albo dei Geometri della Provincia di **Littoria**

Firma

Data **31 GEN 1940**

f. 16 - 186 / 4