

MODULARIO
F. 79 - mod. 497



MINISTERO DELLE FINANZE
DIREZIONE GENERALE DEL CATASTO E DEI SERVIZI TECNICI ERARIALI

Mod. B (Nuovo Catasto Edilizio Urbano)

Lire
150

NUOVO CATASTO EDILIZIO URBANO

(R. DECRETO-LEGGE 13 APRILE 1939, N. 652)

Planimetria dell'immobile situato nel Comune di GONZAGA Via Padania - BONDENO
Ditta Costa-Pellicciari Bruno nato a Sarnano il 11-8-1949
Allegata alla dichiarazione presentata all'Ufficio Tecnico Erariale di MANTOVA

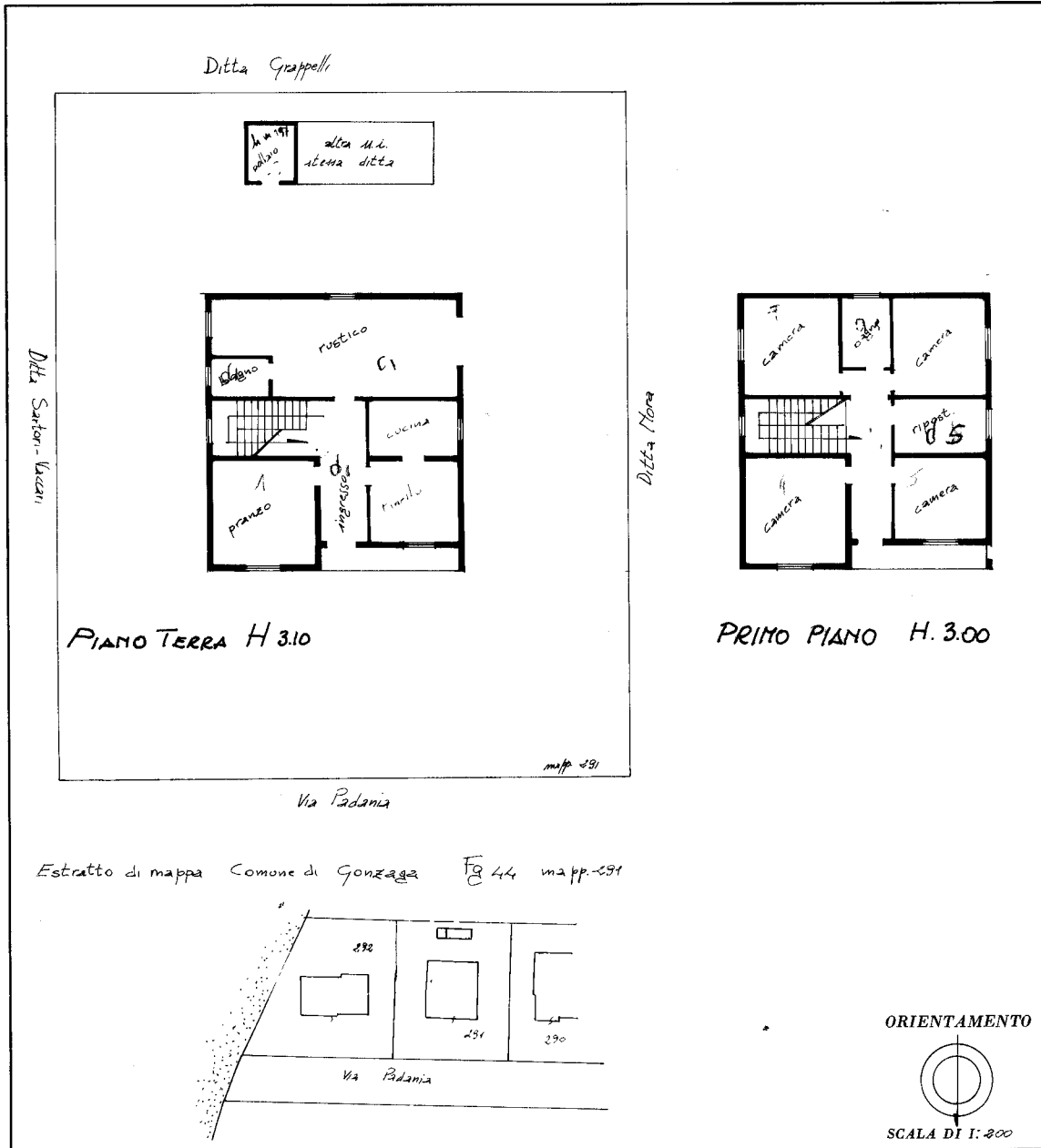

SPAZIO RISERVATO PER LE ANNOTAZIONI D'UFFICIO	
DATA PROT. N°	
7/1/87	

Compilata dal GEOM. LOHELLINI RICCARDO
(Titolo, nome e cognome del tecnico)
Iscritto all'Albo dei GEOMETRI
della Provincia di MANTOVA
DATA 06/11/86
Firma Lohellini Riccardo

Inquadro 10
 Catasto dei Fabbricati - Situazione al 20/08/2025 - Comune di GONZAGA(E089) - < Foglio 44 - Particella 291 - Subalterno 1 >
 VIA PADANIA n. 6 Piano T-1

Ultima planimetria in atti

MODULARIO
F. tog. rund - 497



MINISTERO DELLE FINANZE

DIREZIONE GENERALE DEL CATASTO E DEI SERVIZI TECNICI ERARIALI

NUOVO CATASTO EDILIZIO URBANO

(R. DECRETO-LEGGE 13 APRILE 1939, N. 652)

Tab. B (Nuovo Catasto Edilizio Urbano)

Lire
150

Planimetria dell'immobile situato nel Comune di GONZAGA Via Padania - BONDENO

Ditta COSTA-PELUCCIARI BRUNO data Gonzaga 1.11.8.1949

Allegata alla dichiarazione presentata all'Ufficio Tecnico Erariale di MANTOVA

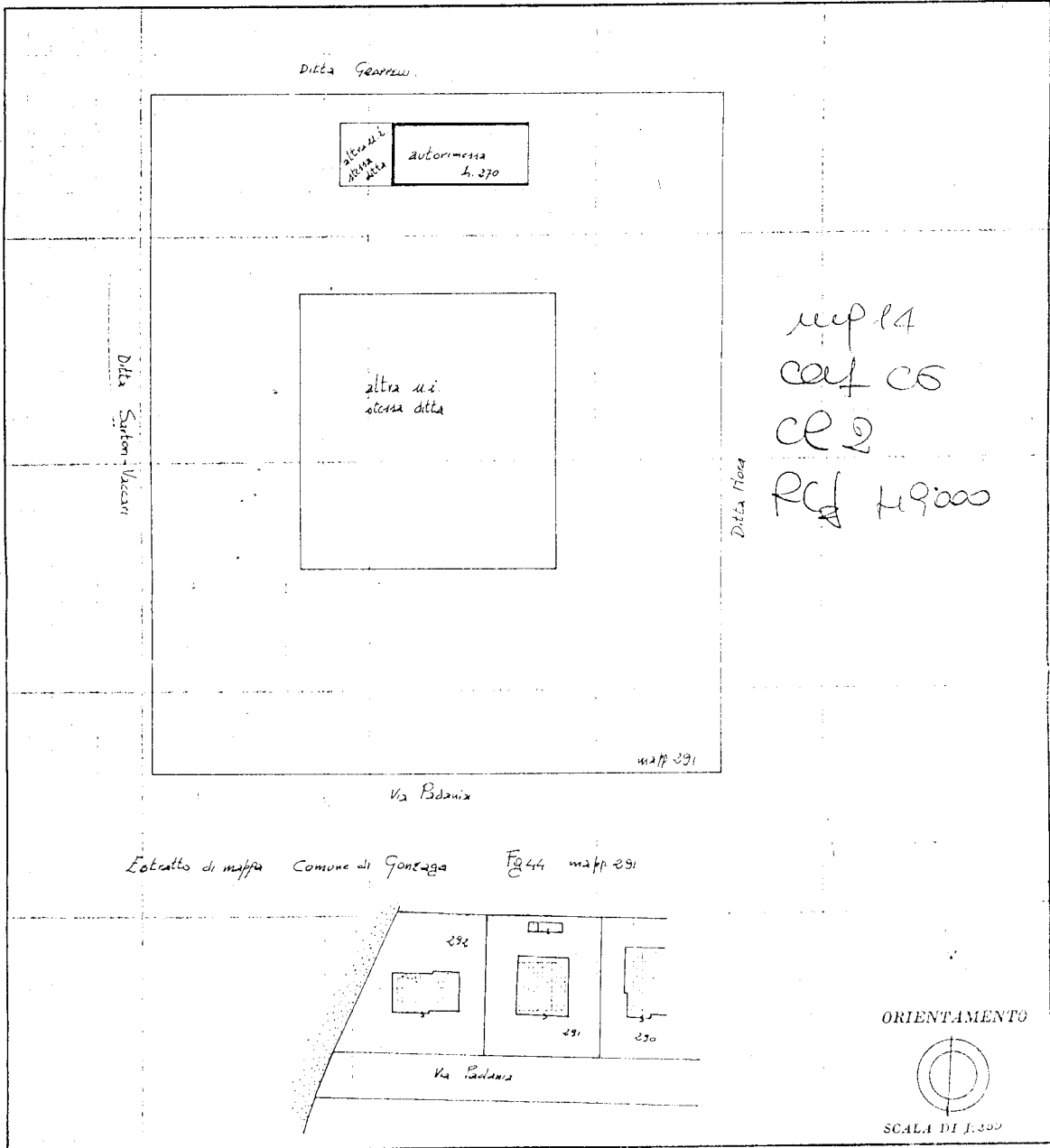

SPAZIO RISERVATO PER LE ANNOTAZIONI D'UFFICIO

DATA 27/GEN/1987

PROT. N°

72/87 G

Compilata dal GEOM
 (Titolo, nome e cognome del tecnico)
LOMELLINI RICCARDO

Iscritto all'Albo dei GEOMETRI
 della Provincia di MANTOVA

DATA 06/11/86

Firma: [Signature]

Ultima planimetria in atti

Catasto dei Fabbricati - Situazione al 20/08/2025 - Comune di GONZAGA(E089) - < Foglio 44 - Particella 291 - Subalterno 2 >
 invariato
 VIA PADANIA Piano T

N=4978200

E=1646200

1 Particella: 291



Comune: (MN) GONZAGA

Foglio: 44

Scala originale: 1:1000

Dimensione cornice: 267.000 x 189.000 m.

Protocollo pratica T47038/2025

26-Lug-2025 11:45:58