

Dichiarazione protocollo n. del
Planimetria di u.i.u. in Comune di Patti
Via Nazionale

civ. SNC

Identificativi Catastali:

Sezione:
Foglio: 23
Particella: 20
Subalterno: 5

Compilata da:
Tascone Maria Cinzia

Iscritto all'albo:
Architetti

Prov. Messina

N. 1291

Schema n. 1

Scala 1:100

ALLEGATO 4

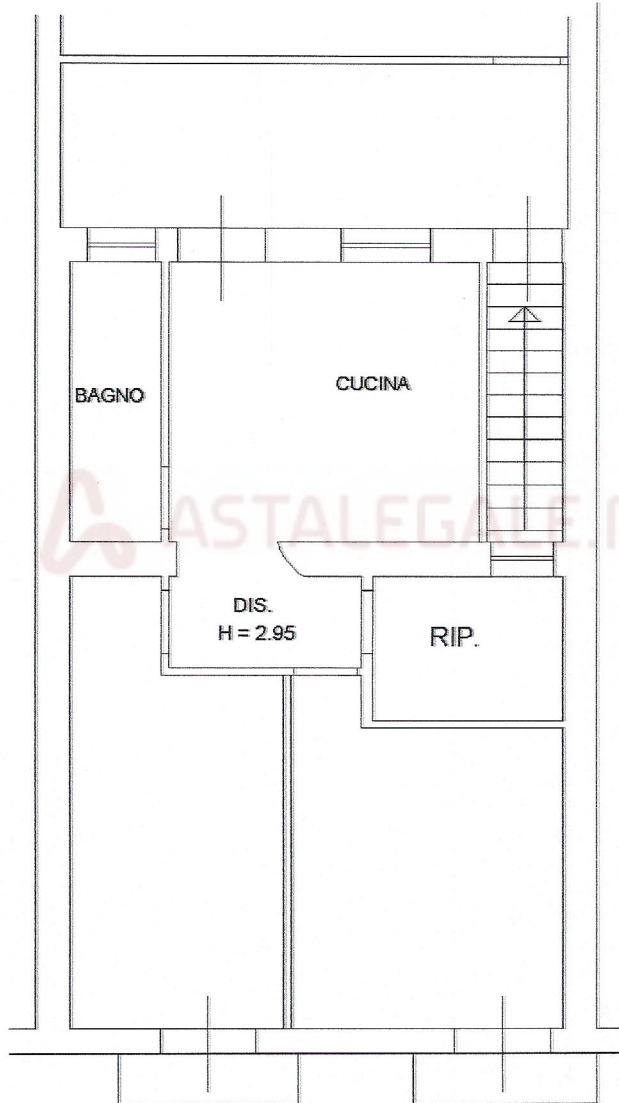

VIA NAZIONALE - 113
PIANO PRIMO



ELABORATO PLANIMETRICO

Compilato da:
Tascone Maria Cinzia

Iscritto all'albo:
Architetti

Prov. Messina

N. 01291

**Agenzia del Territorio
CATASTO FABBRICATI
Ufficio Provinciale di
Messina**

Comune di Patti

Sezione: Foglio: 23

Particella: 20

Protocollo n.

del

Tipo Mappale n.

del

Dimostrazione grafica dei subalterni

Scala 1 : 500

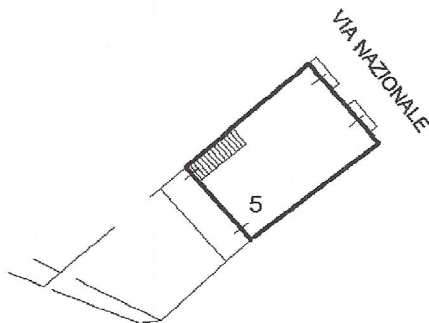

PIANO PRIMO



PIANO TERRA



PIANO PRIMO



Dichiarazione protocollo n. _____ del _____

Planimetria di u.i.u. in Comune di Patti

Localita' Case Nuove Russo

civ. 50

Identificativi Catastali:

Sezione:

Foglio: 23

Particella: 20

Subalterno: 7

Compilata da:
Tascone Maria Cinzia

Iscritto all'albo:
Architetti

Prov. Messina

N. 01291

Scheda n. 1

Scala 1: 200

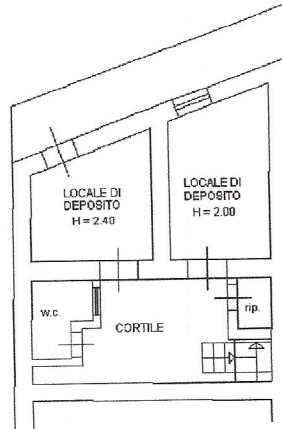

PIANO TERRA

 ASTALEGALE.NET

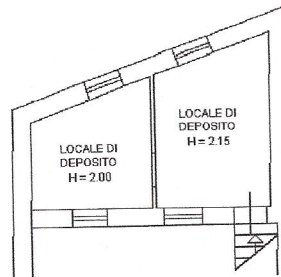

PIANO PRIMO

