

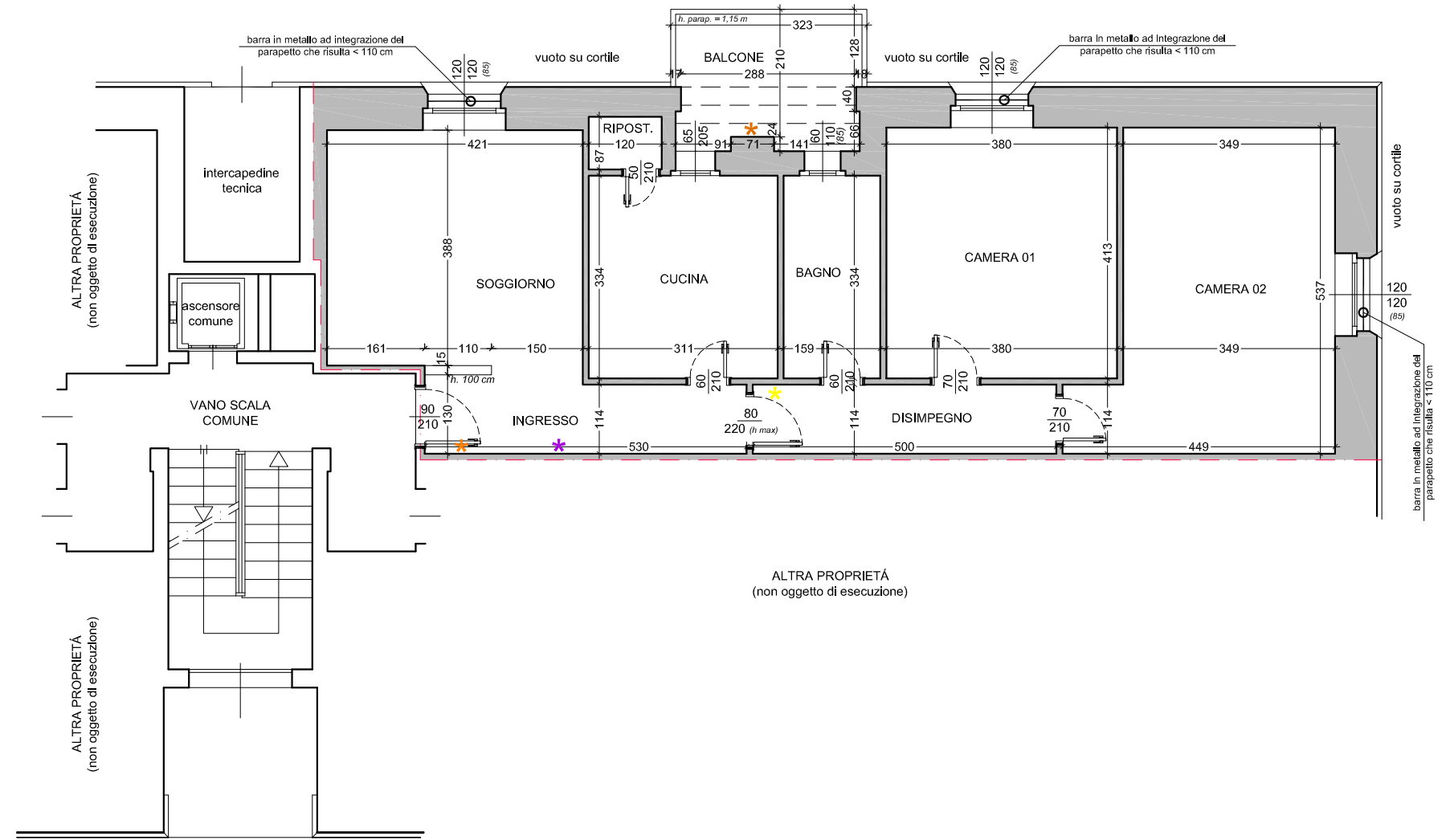

Inquadramento territoriale



Pianta piano terzo
h. 2,80 m

LOTTO UNICO

Superfici lorde di pavimento

- **Piano terzo**
a . Locali appartamento = 103,35 mq
b . Balcone = 7,10 mq

Legenda

- ★ Salvavita
- ★ Citofono
- ★ Caldaia
- ★ Termostato

N.B. Rapporti aeroilluminanti non verificati

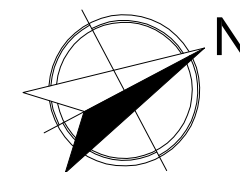

L'esperto stimatore



geom. MAURIZIO BIZIOLI
BERGAMO - Via G. Ravizza civ. 26
TEL. 035/322151 FAX 035/322151
E.mail studio45engineering@gmail.com

Committente

Tribunale di Bergamo Es. Immobiliari
G.E. Dr. Luca Verzeni

Oggetto

Rilievo stato di fatto dei luoghi
IMMOBILE - via Corso Asia civ. 07 - 24040 VERDELLINO (BG)

DATA 19/02/2026

AGG. -

SCALA 1 : 100

TAVOLA NUMERO

01

ESEC. IMM. 421/2025