

**Agenzia del Territorio
CATASTO FABBRICATI
Ufficio Provinciale di
Ascoli**

Dichiarazione protocollo n. AP0304137 del 04/12/2008

Planimetria di u.i.u. in Comune di Fermo

Via Tiro A Segno

civ.

Identificativi Catastali:

Sezione:

Foglio: 59

Particella: 924

Subalterno: 27

Compilata da:
Piattoni Marco

Iscritto all'albo:
Geometri

Prov. Fermo

N. 815

Scheda n. 1

Scala 1:200

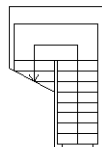

PIANO SECONDO

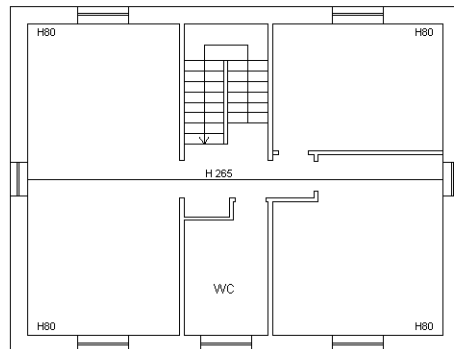

PIANO TERZO

sottotetto



NORD

Ultima planimetria in atti

Catasto dei Fabbricati - Situazione al 27/11/2025 - Comune di FERMO(D542) - < Foglio 59 - Particella 924 - Subalterno 27 >
VIA TIRO A SEGNO n. 24 Piano 2-3