

Margaira Arch. Gabriella
Via Principi D'Acaja 44 10138, Torino
011 4331377 – 3355251955- fax.0114477884
mail margaira@libero.it, pec g.margaira@architetitorinopec.it

TRIBUNALE CIVILE E PENALE DI TORINO

"II° Sezione Civile - G.E. Dott.ssa Nicoletta Aloj"

CONSULENZA TECNICA D'UFFICIO NELLA CAUSA R.G. N. 22003/2023 R.G.

Divisione Immobiliare Giudiziale

promossa da

-Attore,

_____ rappresentata e difesa dall'Avv. _____, pec. _____
_____@pec.ordineavvocatitorino.it

Convenuto,

-Sig.re _____ (avv. _____ non costituita nel giudizio di divisione).-

_____ non costituita.

_____ già _____, creditore iscritto ma non intervenuto e/o costituito.

_____ , **intervenuto e costituito**, rappresentata e difesa dall'Avv. _____, pec. _____@pec.ordineavvocatitorino.it.

ALLEGATO 2

DOCUMENTAZIONE FOTOGRAFICA



Quota parte di villetta bi-familiare-Via Isonzo 6 - Gerbole di Volvera.

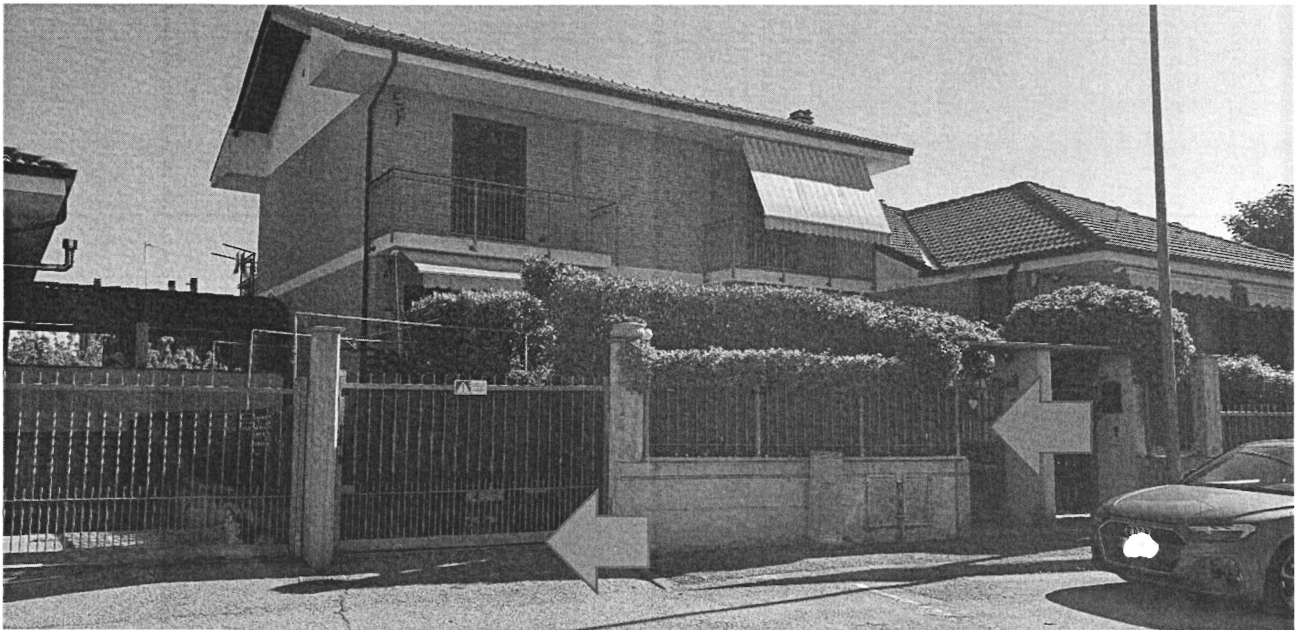

Ingresso carroia ed ingresso pedonale





Videocitofono

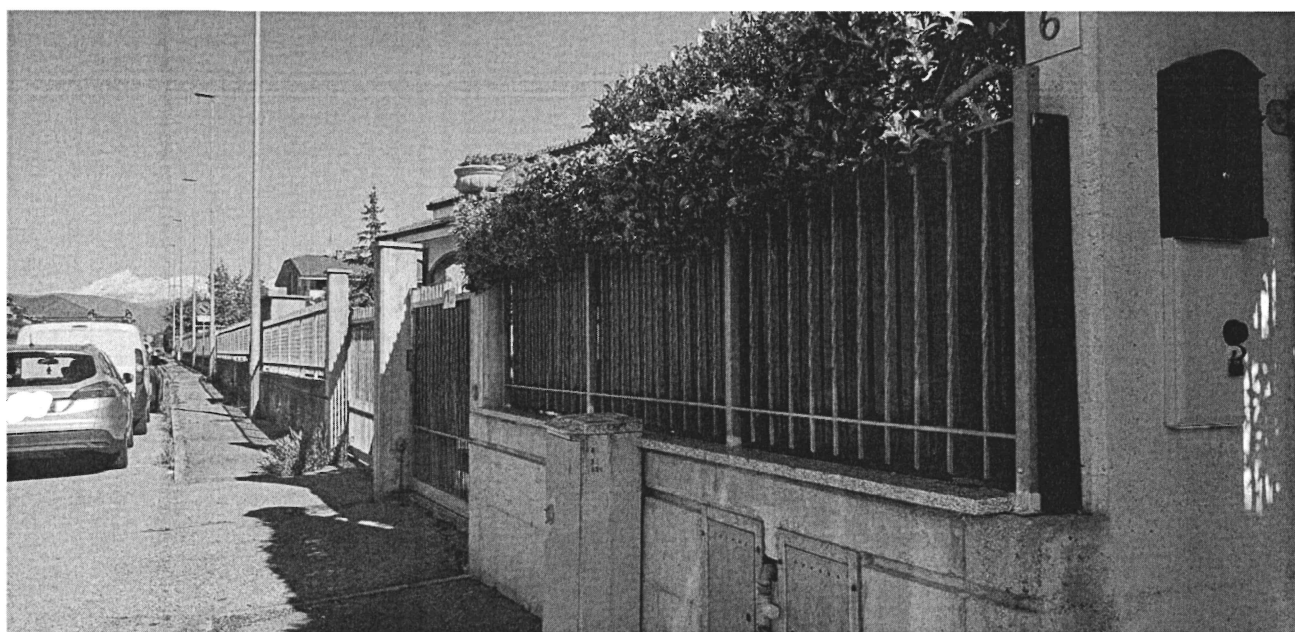

Recinzione esterna



Interno cortile fronte via



Sistemazioni esterne fronte via

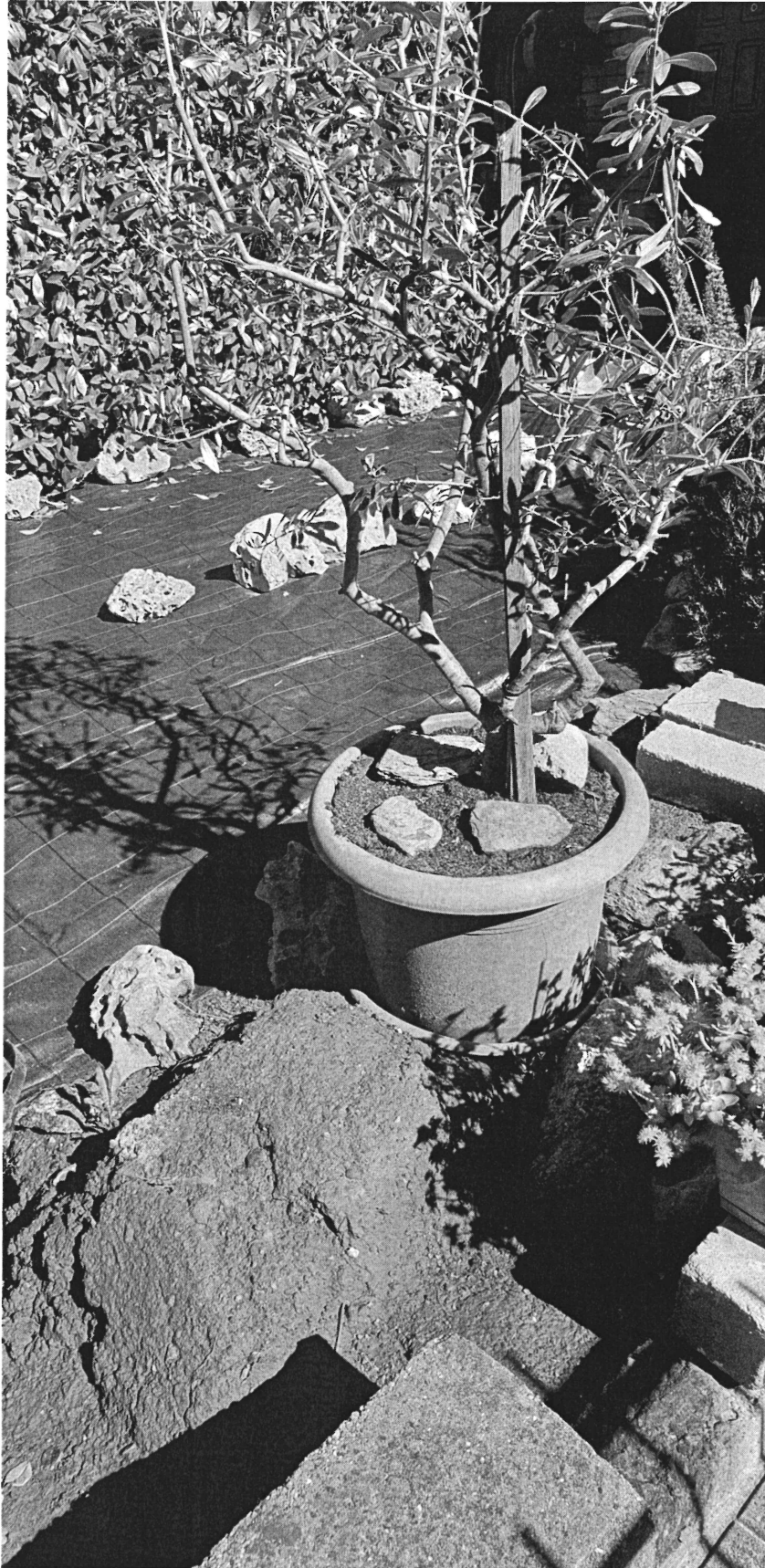

Sistemazioni esterne fronte via

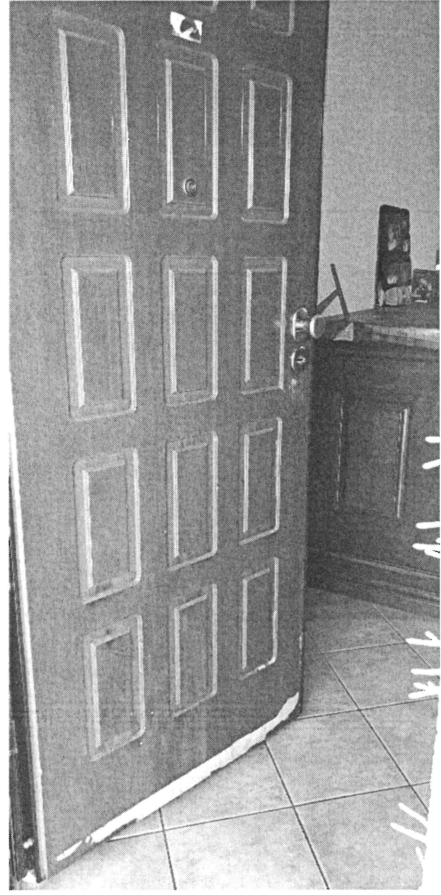
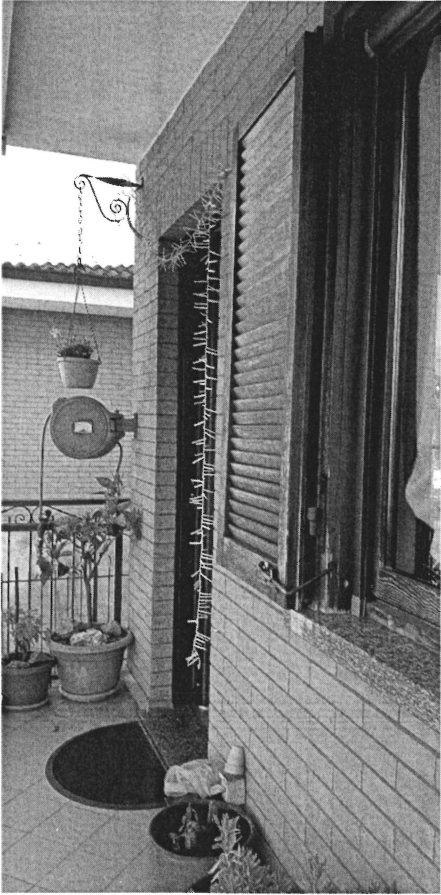

Ingresso principale

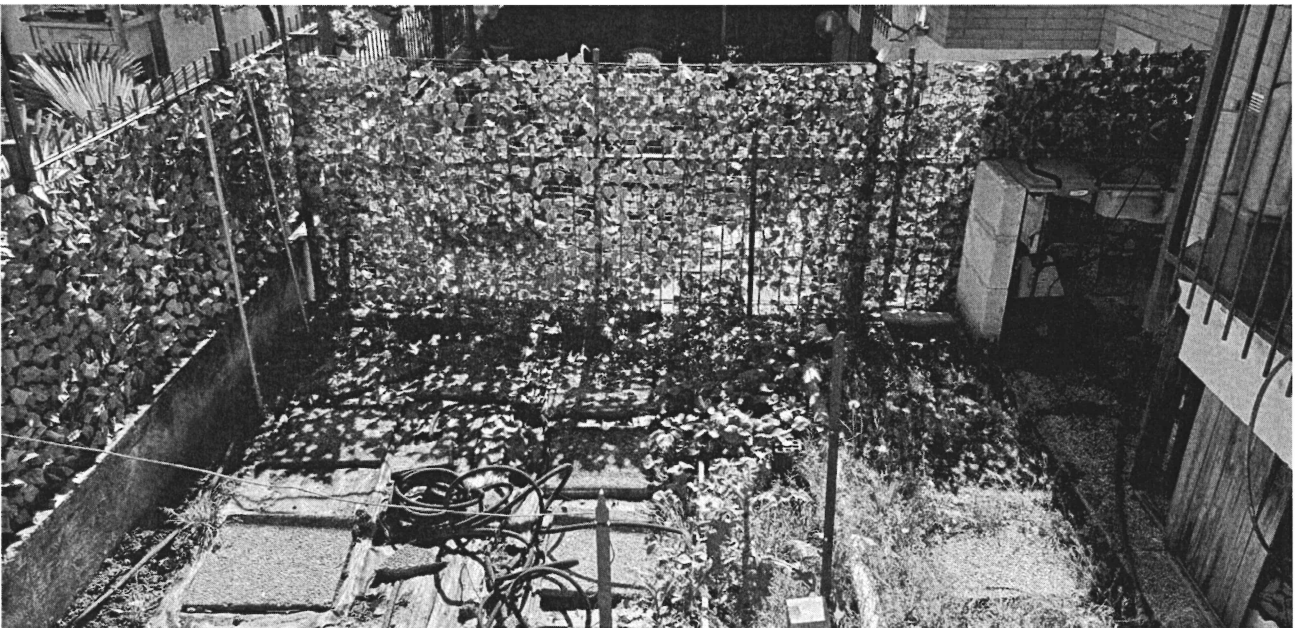

Cortile interno

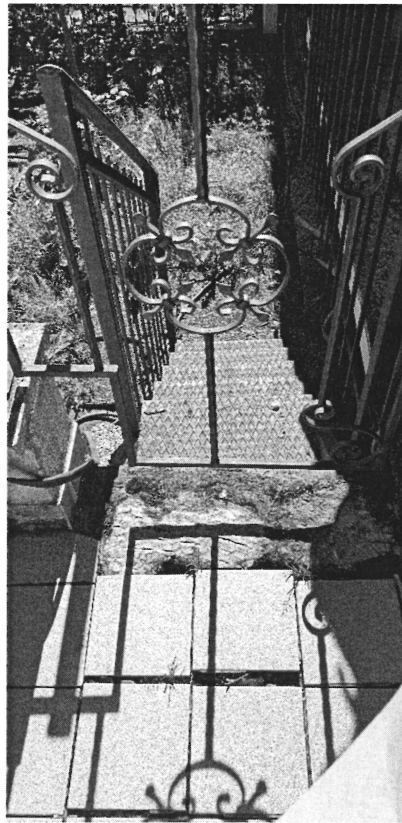

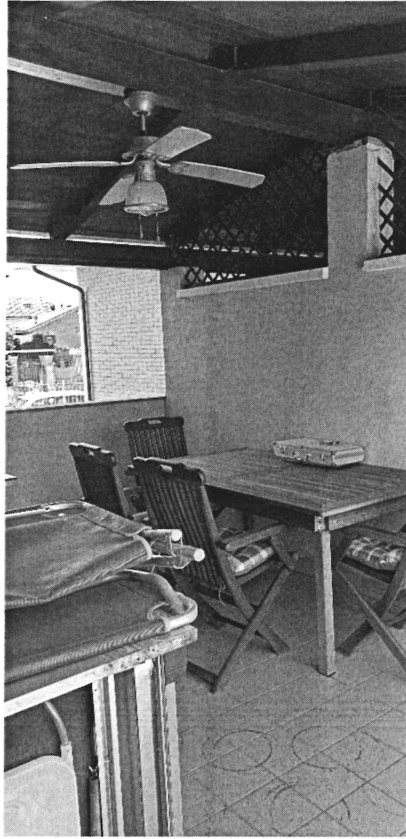

Portico lato cortile interno , lati nord ed ovest



Recinzione lato cortile interno a confine con altra proprietà

Soggiorno e cucina



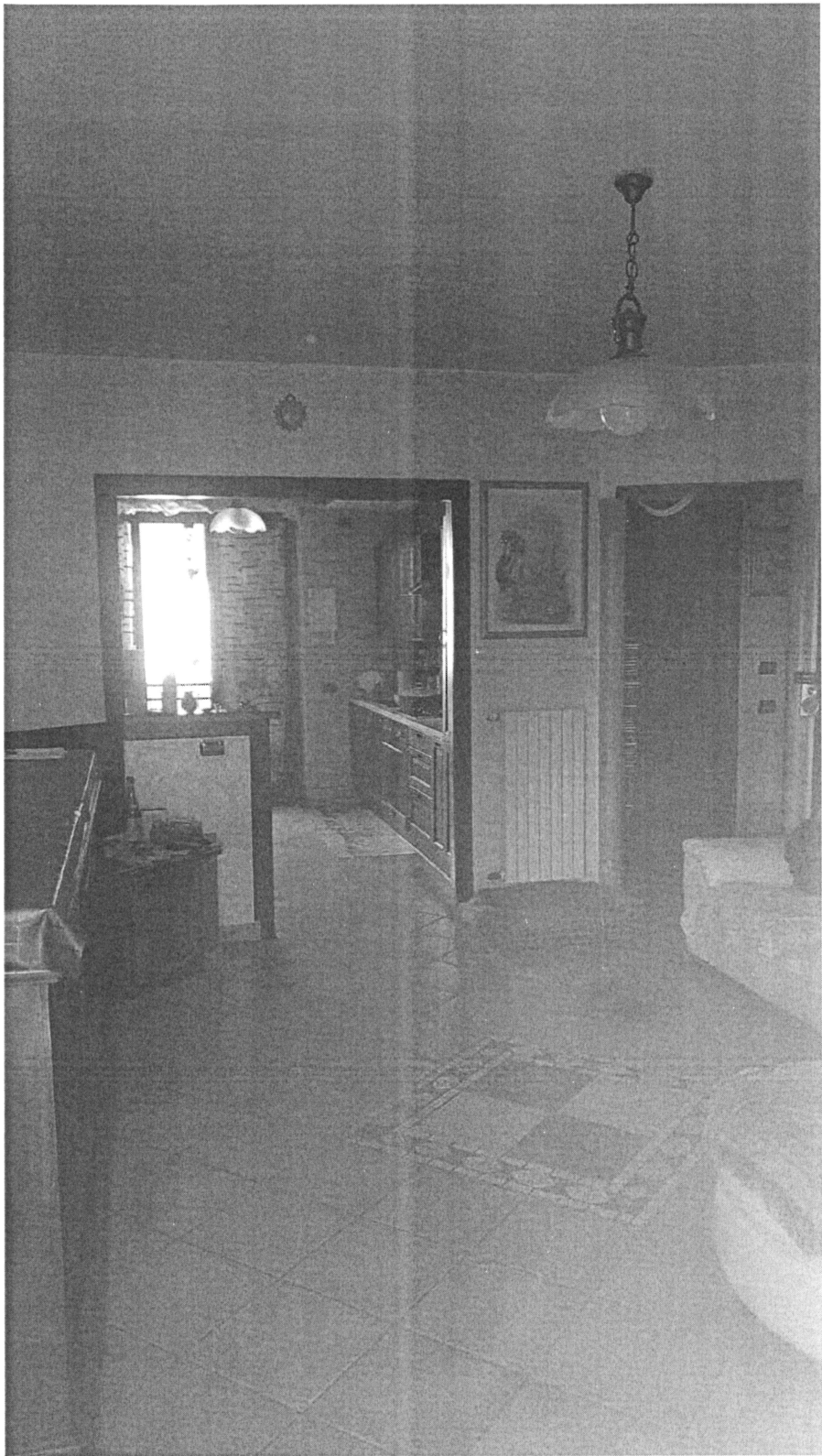



Servizio igienico piano terra



Servizio Igienico piano terreno



Scala di accesso al secondo piano fuori terra

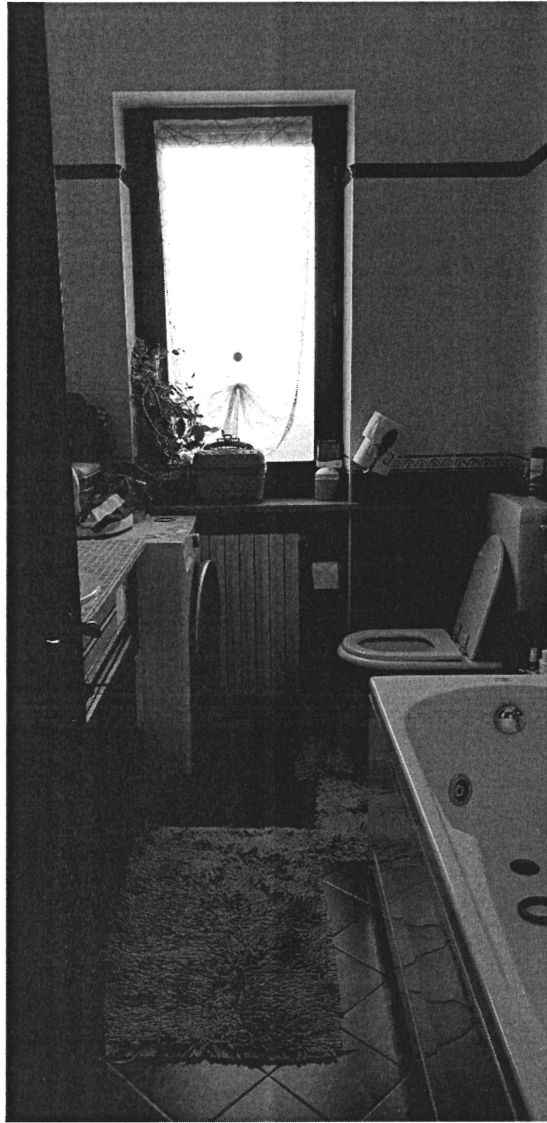

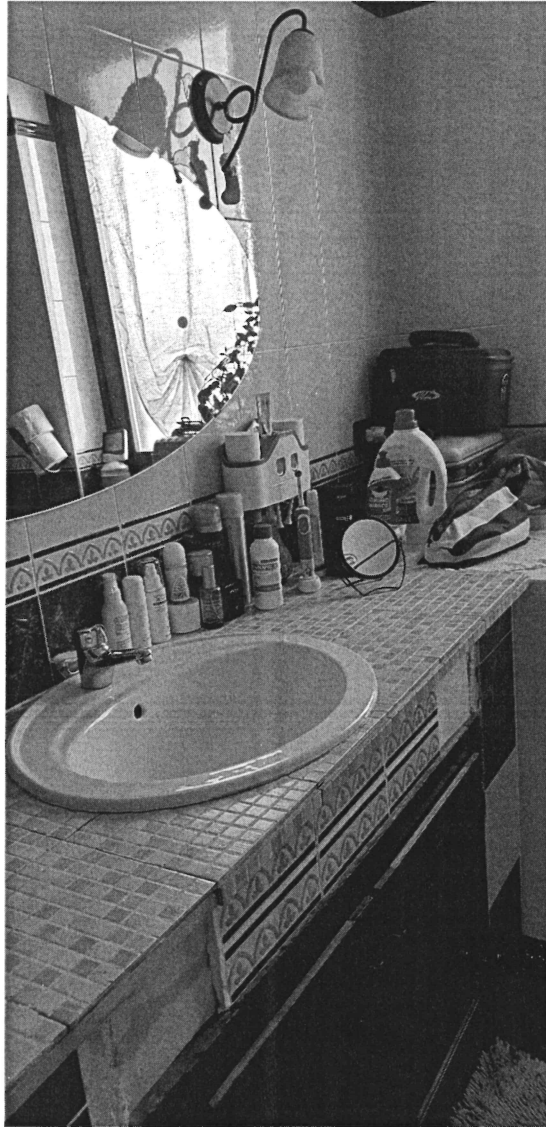

Servizio igienico secondo livello di piano

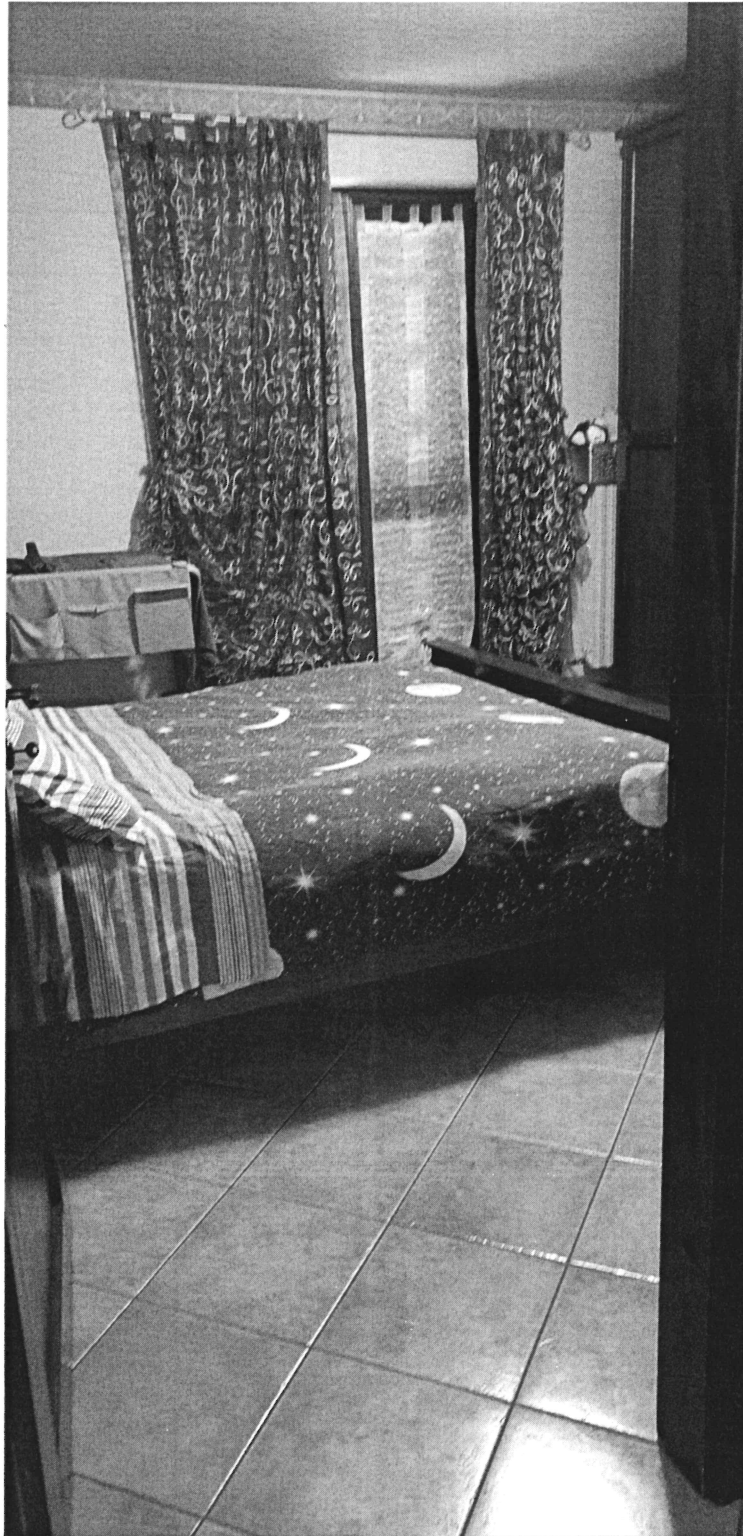

Camera





Altra camera

Balcone fronte via



Vista dal balcone lato via





Scala di accesso al piano seminterrato



Sgombero al piano seminterrato



Locale cantina



Porta REI di accesso dal locale di sgombero alla rampa di accesso all'autorimessa.



Rampa di accesso all'autorimessa



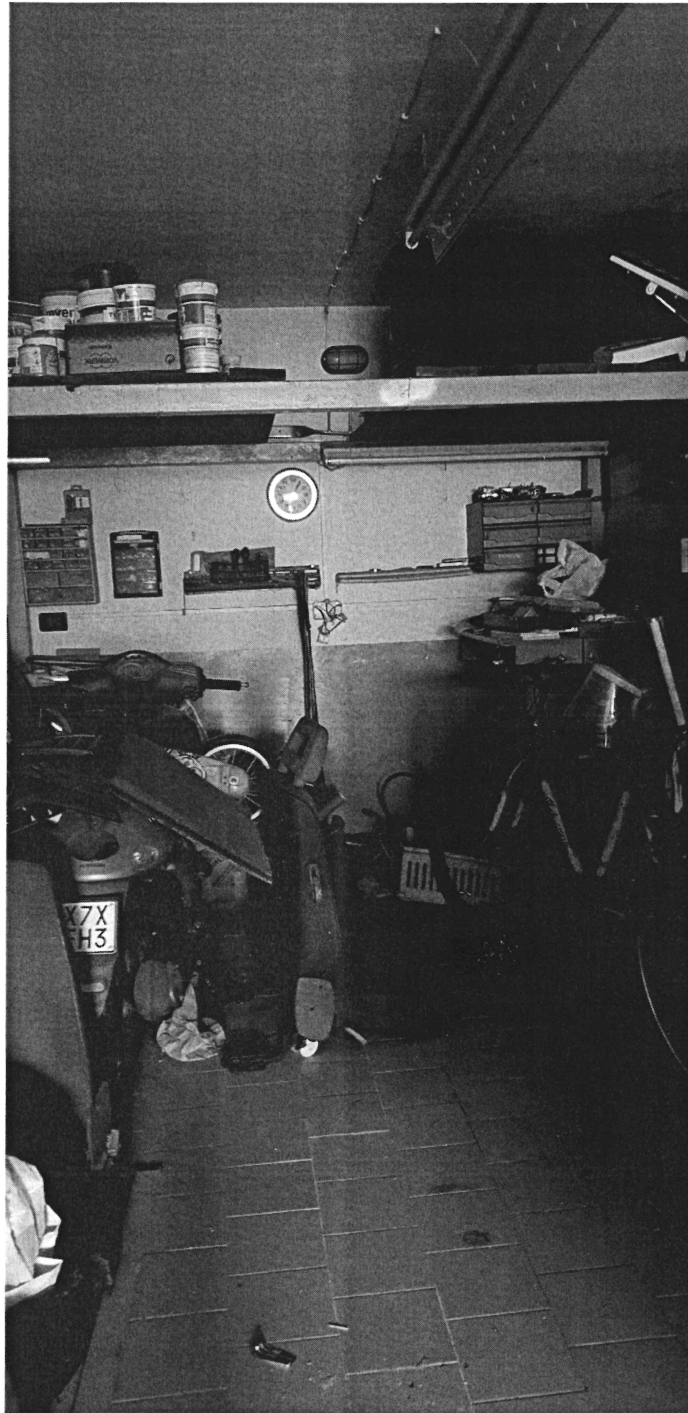



Tipologia serramenti con zanzariera piano primo (2° f.t.)

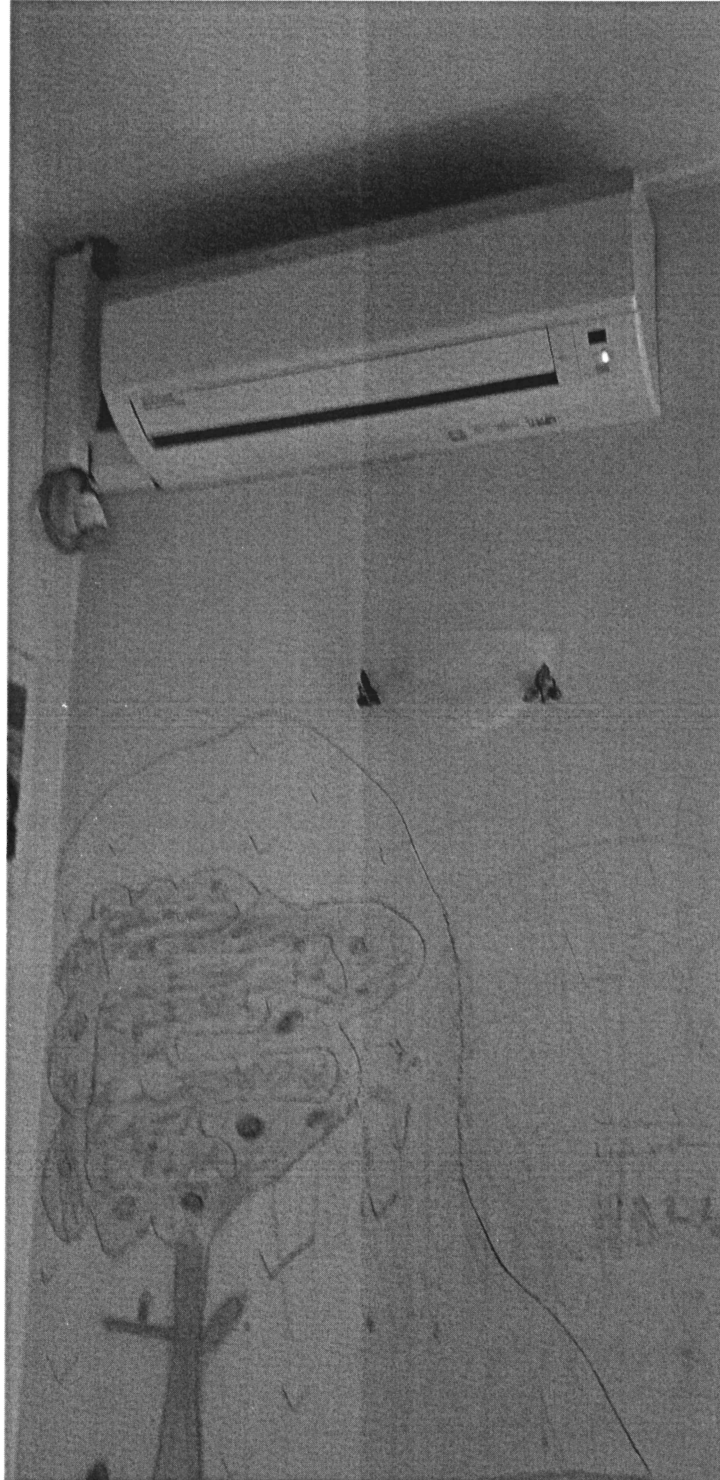

Riscaldamento elettrico ma anche con radiatori e caldaia a gas di rete.