

**Agenzia del Territorio
CATASTO FABBRICATI
Ufficio Provinciale di
Firenze**

Dichiarazione protocollo n. 000344162 del 07/11/2003

Planimetria di u.i.u. in Comune di Castelfiorentino

Via Vittorio Niccoli

civ.

Identificativi Catastali:

Sezione:
Foglio: 36
Particella: 84
Subalterno: 507

Compilata da:
Tomasulo Michele

Iscritto all'albo:
Geometri

Prov. Firenze

N. 2294

Scheda n. 1

Scala 1:200

Piano Secondo
H. 2.70

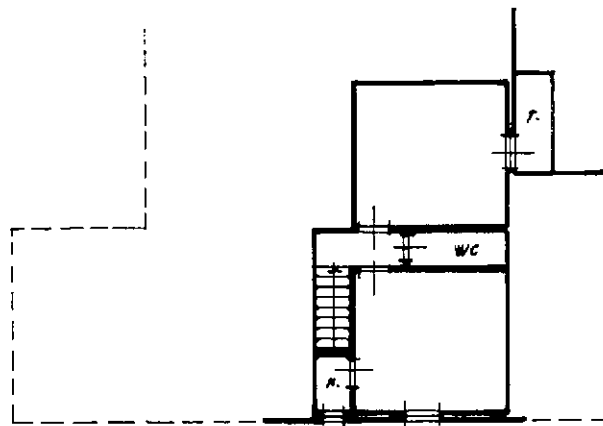

via Vittorio Niccoli

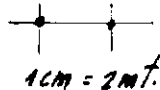
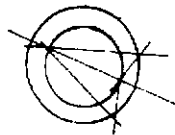

Firmato DA: [B] [L] [T] [T] [P] [N] [E] [E] [L] [O] [N] [E] [R] [E] [S] [S] [I] [D] [D] [A] [M] [A] [R] [U] [B] [A] [P] [E] [C] S.P.A. NG CA 3 Serial#: 1279af87aca3062e8c6100feb119cd7f
 Catasto dei fabbricati - Situazione al 27/09/2023 - Comune di CASTELFIORENTINO(C101) - < Foglio 36 - Particella 84 - Subalterno 507 >

Ultima planimetria in atti

