

MODULARIO  
F. rig. rend. 497



MINISTERO DELLE FINANZE  
DIPARTIMENTO DEL TERRITORIO  
**CATASTO EDILIZIO URBANO** (RDL 13-4-1939, n. 652)

MOD. **BN** (CEU)

LIRE  
**500**

Planimetria di u.i.u. in Comune di MORTARA via GIOBERTI civ. \_\_\_\_\_

SCHEDA: SB 9507196

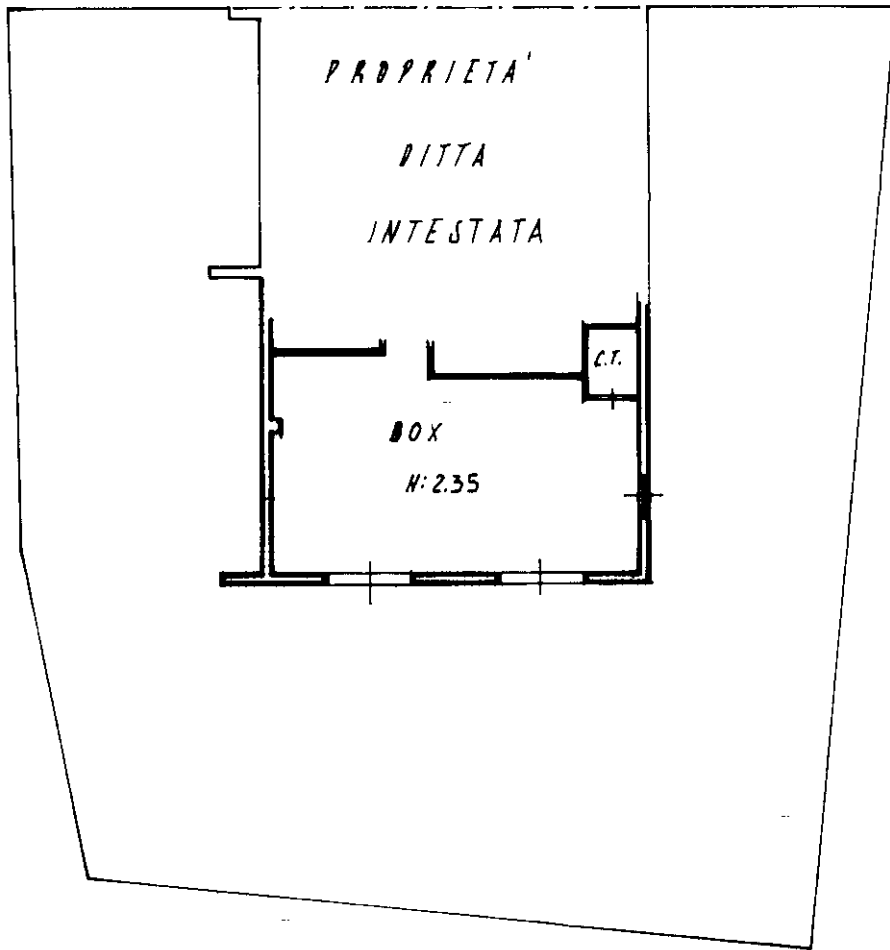

PIANO TERRA

**ORIENTAMENTO**

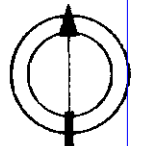

SCALA DI 1:200

RESERVATO ALL'UFFICIO

man 01  
Catasto Edilizio Urbanizzato - Fabbricati - Situazione al 24/09/2024 - Comune di MORTARA(F754) - < Foglio 18 - Particella 1050 - Subalterno 3 >  
VIA VINCENZO GIOBERTI Piano T

Ul  
Da  
To