

**Agenzia del Territorio  
CATASTO FABBRICATI  
Ufficio provinciale di  
Pordenone**

Dichiarazione protocollo n. PN0130095 del 05/06/2008  
Planimetria di u.i.v. in Comune di Caneva  
Via Vallone

civ. 29

Identificativi Catastali:  
Sezione:  
Foglio: 14  
Particella: 150  
Subalterno:

Conservatore  
Iscritto all'albo:  
Geometri  
Prov. Fordenone N. 937

Scala 1: 200

Scheda 1

Ultima planimetria in atti

Data: 21/03/2025 - n. T36823 - Richiedente: PZZNDR74H03G888D

Totale schede: 1 - Formato di acquisizione: A3(297x420) - Formato stampa richiesto: A4(210x297)

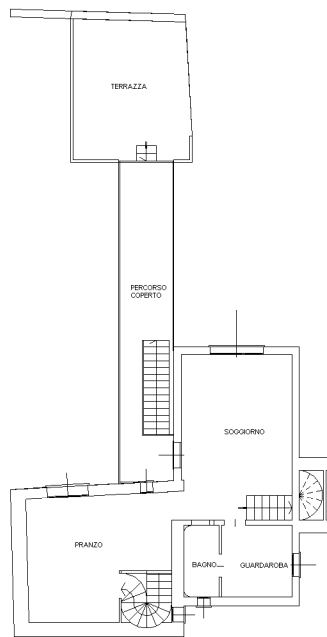

PIANO PRIMO  
H 2.75

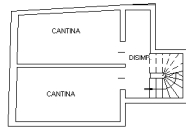

PIANO INTERRATO  
H 2.10

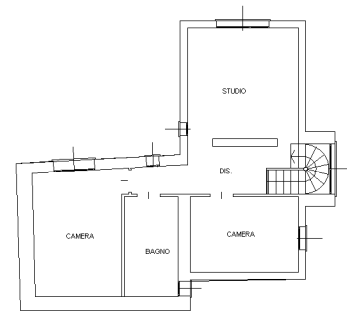

PIANO SECONDO  
H 2.50

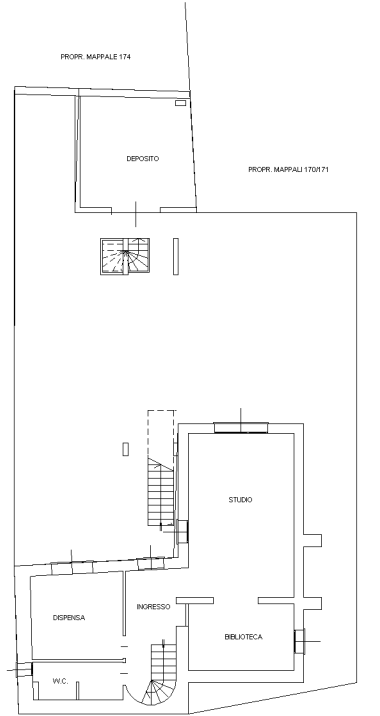

PIANO TERRA  
H deposito 2.30  
H abitazione 2.67

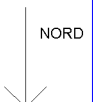

Catasto dei Fabbricati - Situazione al 21/03/2025 - Comune di CANEVA(B598) - < Foglio 14 - Particella 150 - Subalterno ->  
VIA VALLONE n. 29 Piano S1-T - 1-2

in cm 01