

**Agenzia del Territorio
CATASTO FABBRICATI
Ufficio Provinciale di
Firenze**

Dichiarazione protocollo n. F10082393 del 30/03/2004

Planimetria di u.i.u. in Comune di Castelfiorentino

Piazza Del Popolo

civ. 13

Identificativi Catastali:

Sezione:

Foglio: 52

Particella: 108

Subalterno: 503

Compilata da:

Tomasulo Michele

Iscritto all'albo:
Geometri

Prov. Firenze

N. 2294

Scheda n. 1

Scala 1:200

Piano Secondo

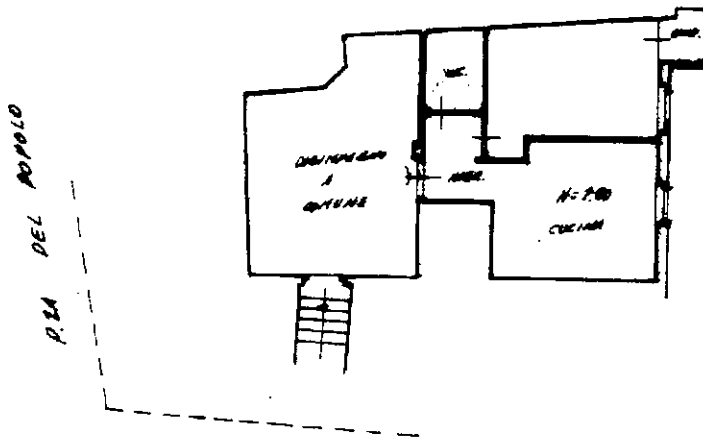

1cm = 2 mt.



Ultima planimetria in atti

Data: 27/09/2023 - n. T100522 - Richiedente: BTNGL66E20H901D

Totale schede: 1 - Formato di acquisizione: A4(210x297) - Formato stampa richiesto: A4(210x297)

