

N=24600

E=36600

Direzione Provinciale di Fordone - Ufficio Provinciale - Territorio - Direttore DOTT SSA MICHELA CASARSA

Vis. ord. (3,00 euro)

Particella: 153

Comune: (PN) MANIAGO
Foglio: 11

Scala originale: 1 2000
Dimensione cornice: 534.000 x 378.000
Protocollo pratica PN0062636/2025
Rich. n. B907

26-Ago-2025 10:49:13



MODULARIO
F. fig. rend. 497



MINISTERO DELLE FINANZE
DIREZIONE GENERALE DEL CATASTO E DEI SS.TT.EE.
CATASTO EDILIZIO URBANO (RDL 13-4-1939, n. 652)

MOD. BN (CEU)

LIRE
250

Planimetria di u.i.u. in Comune di MANIAGO via P. VENUTI civ. 19

filze



7.117.153
1:1000

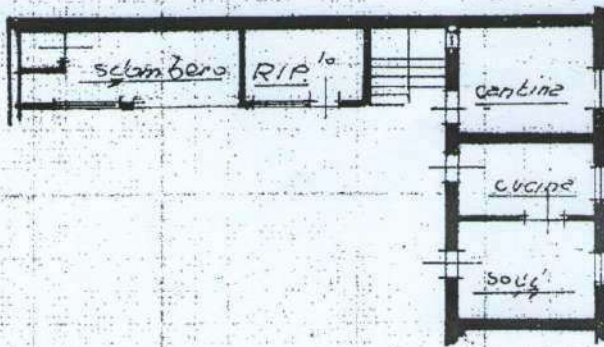
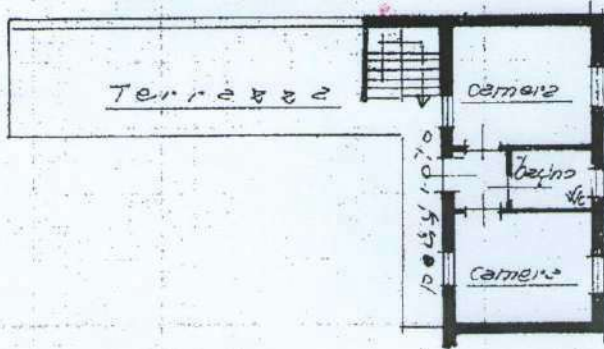
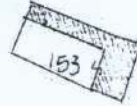

ORIENTAMENTO

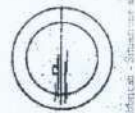

SCALA DI 1:2

Catasto Edilizio Urbano - Direzione Regionale del Catasto - Ufficio di Maniago (CN) - Foglio 11 Plan. di 193 Subalterno - 15

Dichiarazione di N.C.
Denuncia di variazione

Compilata dal Zoldan

RISERVATO ALL'UFFICIO

Data di presentazione: 19/06/1992 - Data: 26/08/2025 - N. pratica: PN0062627/2025 - Richiedente: ZOLDAN CARLO - Ultima planimetria in
Scheda 1 (identificativa catastale) eq. A4 (scritto) all'alba del catasto 1:1

F. 1/2

della provincia di PA n. 14

2668

VEDUTA AEREA

Via M. O. P. Venuti, 45



Immagini ©2025 Airbus, Dati cartografici ©2025 20 pd

ESTERNO (fronte strada)

FOTO 1



ESTERNO (lato corte)

FOTO 2



ESTERNO (ripostiglio-deposito)

FOTO 3



ACCESSO DA VIA VENUTI (mapp. 154)

FOTO 4



INGRESSO PIANO TERRA

FOTO 5



CUCINA (cantina)

FOTO 6



INGRESSO - SALA (cucina-soggiorno)

FOTO 7



SCLA ACCESSO AL PIANO PRIMO

FOTO 8



CAMERA

FOTO 9



BAGNO

FOTO 10



CAMERA

FOTO 11



DISIMPEGNO

FOTO 12



TERRAZZA

FOTO 13



TERRAZZA

FOTO 14



PARTICOLARE

FOTO 15



PARTICOLARE

FOTO 16



PARTICOLARE

FOTO 17



PARTICOLARE

FOTO 18

