

Agenzia del Territorio  
**CATASTO FABBRICATI**  
Ufficio Provinciale di  
Lecce

Dichiarazione protocollo n. LE0128358 del 04/04/2012

Planimetria di u.i.u. in Comune di Squinzano

Via Sant'elia

civ. SN

Identificativi Catastali:

Sezione:  
Foglio: 43  
Particella: 427  
Subalterno: 1

Compilata da:  
Rampino Luigi Salvatore

Iscritto all'albo:  
Ingegneri

Prov. Lecce

N. 1058

Scheda n. 1 Scala 1:200

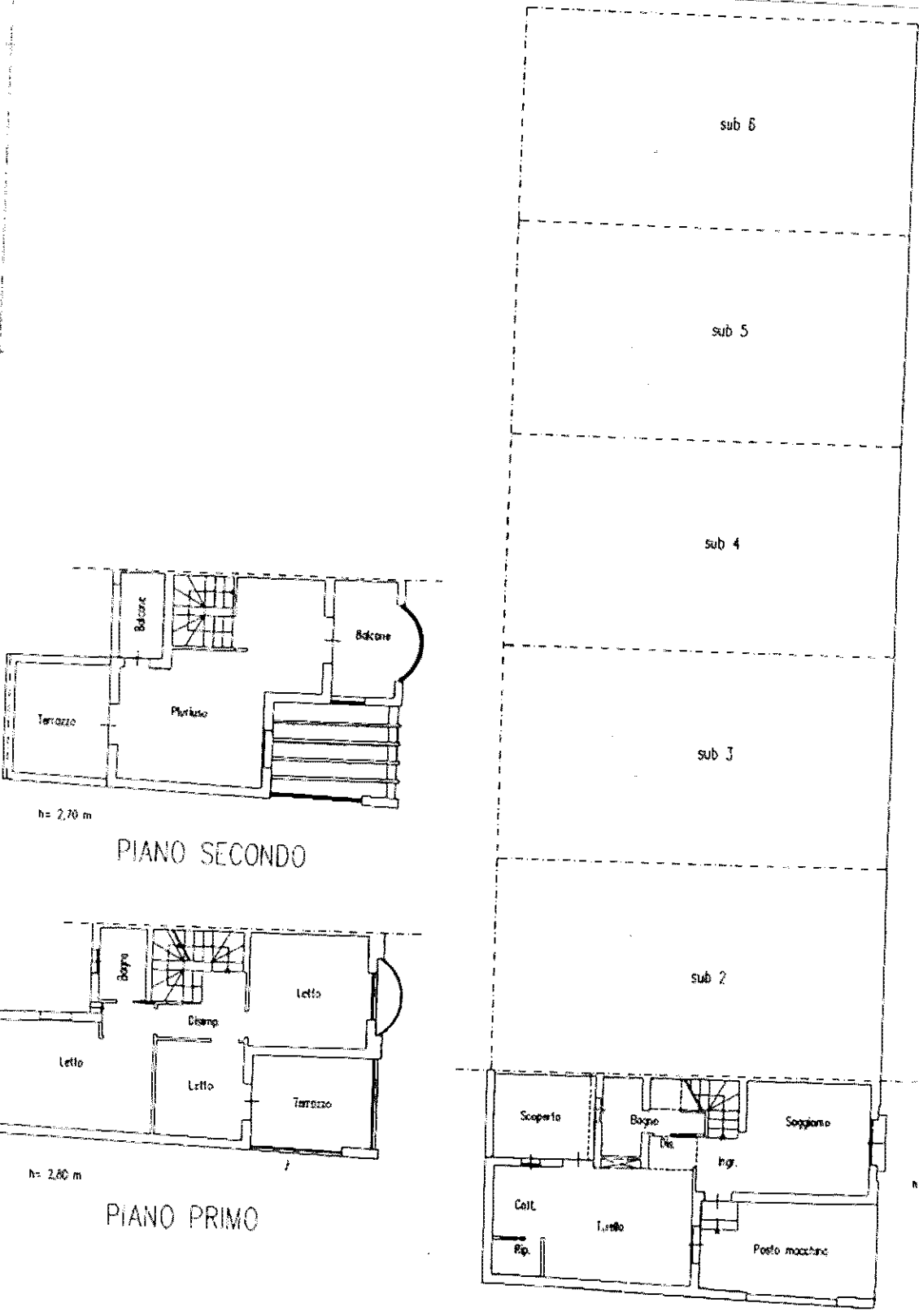

Catasto dei Fabbricati - Situazione al 26/06/2024 - Comune di SQUINZANO(PS) - s. Foglio 43 - Particella 427 - Subalterno 1

area planimetria in atti:

