

162
MODULARIO
F. n. 1000 - 467



MINISTERO DELLE FINANZE
DIREZIONE GENERALE DEL CATASTO E DEI SS. II. EE.
CATASTO EDILIZIO URBANO (RDL 13-4-1939, n. 652)

MOD. BN (CEU)

LIRE
250

62
Planimetria di u.i.u. in Comune di GAMBASSI TERME via Giuseppe MAZZINI civ.

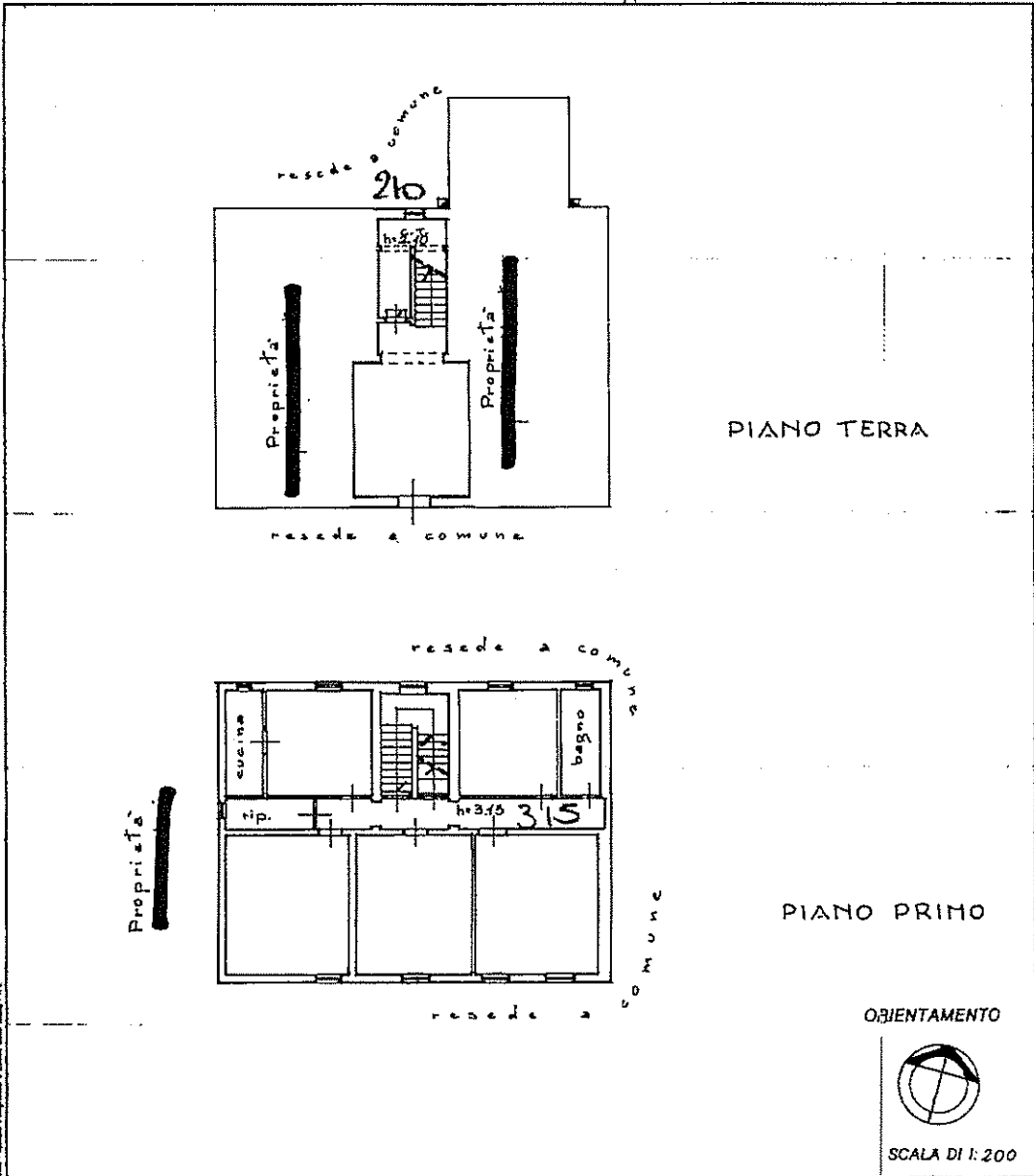

Aut. - Imposta Proprietà e Circa sulla Nota - R. 11

Dichiarazione di N.C. Denuncia di variazione

Identificativi catastali
F. 30
n. 168 sub. 2

Compilata dal Geometra
DIAMANTE Francesco
Iscritto all'albo dei Geometri
dalla provincia di Firenze n. 1872

05 APR. 1988 Firms Francesco Diamante



RISERVATO ALL'UFFICIO
5 APR. 1988 112067

Data presentazione: 05/04/1988 - Data: 14/02/2014 - n. T233197 - Richiedente: BRGGNN54B54G999D
Totale schede: 1 - Formato di acquisizione: A4(210x297) - Formato stampa richiesto: A3(297x420)
Ultima planimetria in atti

10 metri

168
MODULARIO
r. fog. cata. urb.



MINISTERO DELLE FINANZE
DIREZIONE GENERALE DEL CATASTO E DEI SS.TT.EE.
CATASTO EDILIZIO URBANO (RDL 13-4-1939, n. 652)

MOD. BN (CEU)

LIRE
250

60
Planimetria di u.i.u. in Comune di GAMBASSI TERME... via Giuseppe MAZZINI... civ.....

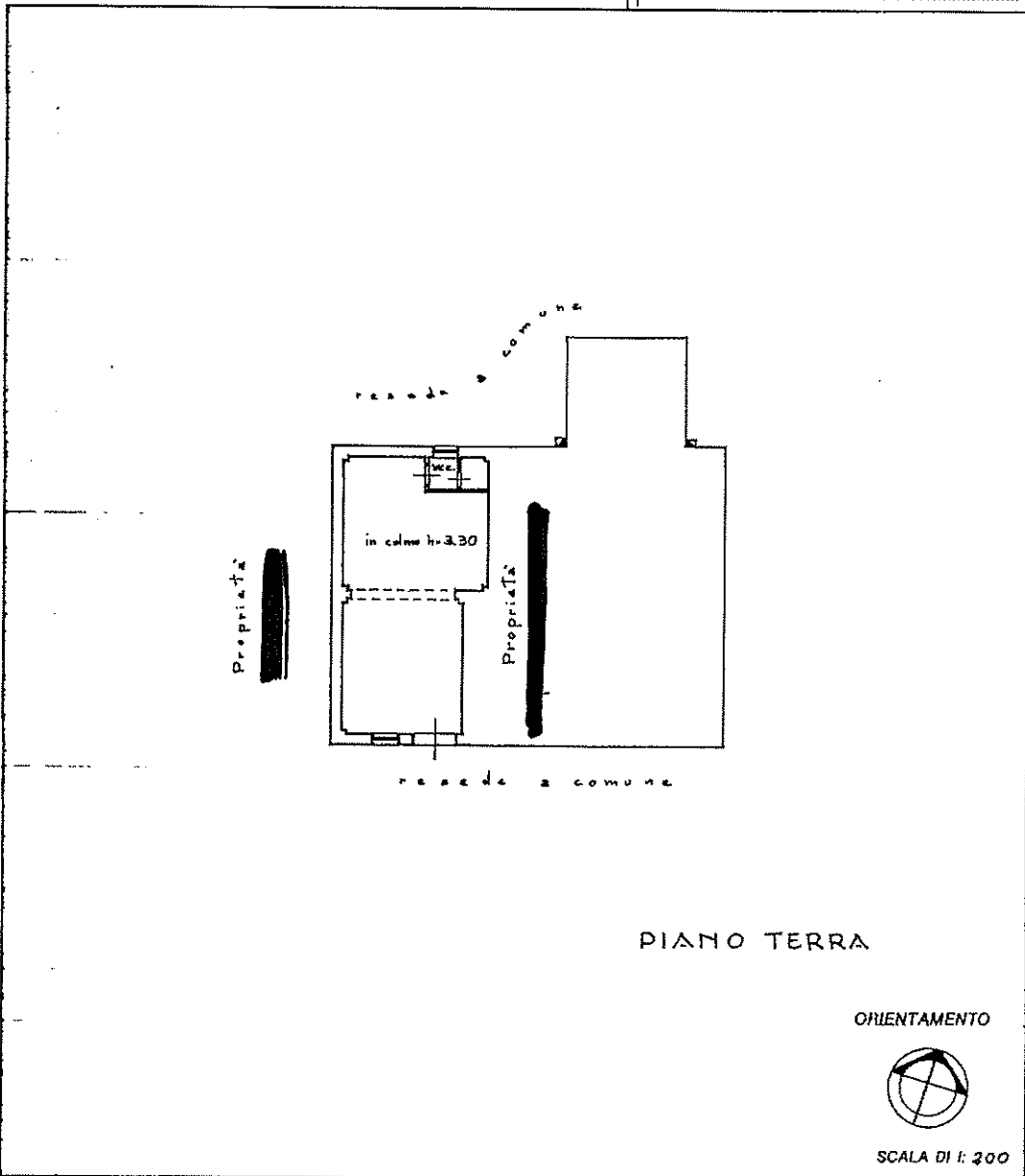

10 metri

Catasto dei Fabbricati - Situazione al 14/02/2014 - Comune di GAMBASSI TERME (D895) - < Foglio: 30 - Particella: 148 - Subalterno: 4 >
CANTALITA' BADIA A CERRETO - VIA GIUSEPPE MAZZINI piano: P-I;

Dichiarazione di N.C. <input checked="" type="checkbox"/>	Compilata dal <u>Geometra</u> (Titolo, cognome e nome)	RISERVATO ALL'UFFICIO
Denuncia di variazione <input type="checkbox"/>	<u>DIAMANTE Francesco</u>	APR 1988 112067
Identificativi catastali	Isritto all'albo dei <u>Geometri</u>	
F. <u>30</u>	della provincia di <u>Firenze</u> n. <u>1832/40</u>	
n. <u>148</u> sub. <u>4</u>	Firma <u>Diamante</u>	

03 APR 1988

Agenzia del Territorio
CATASTO FABBRICATI
Ufficio Provinciale di
Firenze

Dichiarazione protocollo n. 000423070 del 22/11/2002	
Planimetria di u.i.u. in Comune di Gambassi Terme	
Via Mazzini	civ. SNC
Identificativi Catastali:	Compilata da: Ciampalini Lucia
Sezione:	Iscritto all'albo: Geometri
Foglio: 30	Prov. Firenze
Particella: 148	N. 4207
Subalterno: 3	

Scheda n. 1 Scala 1:100

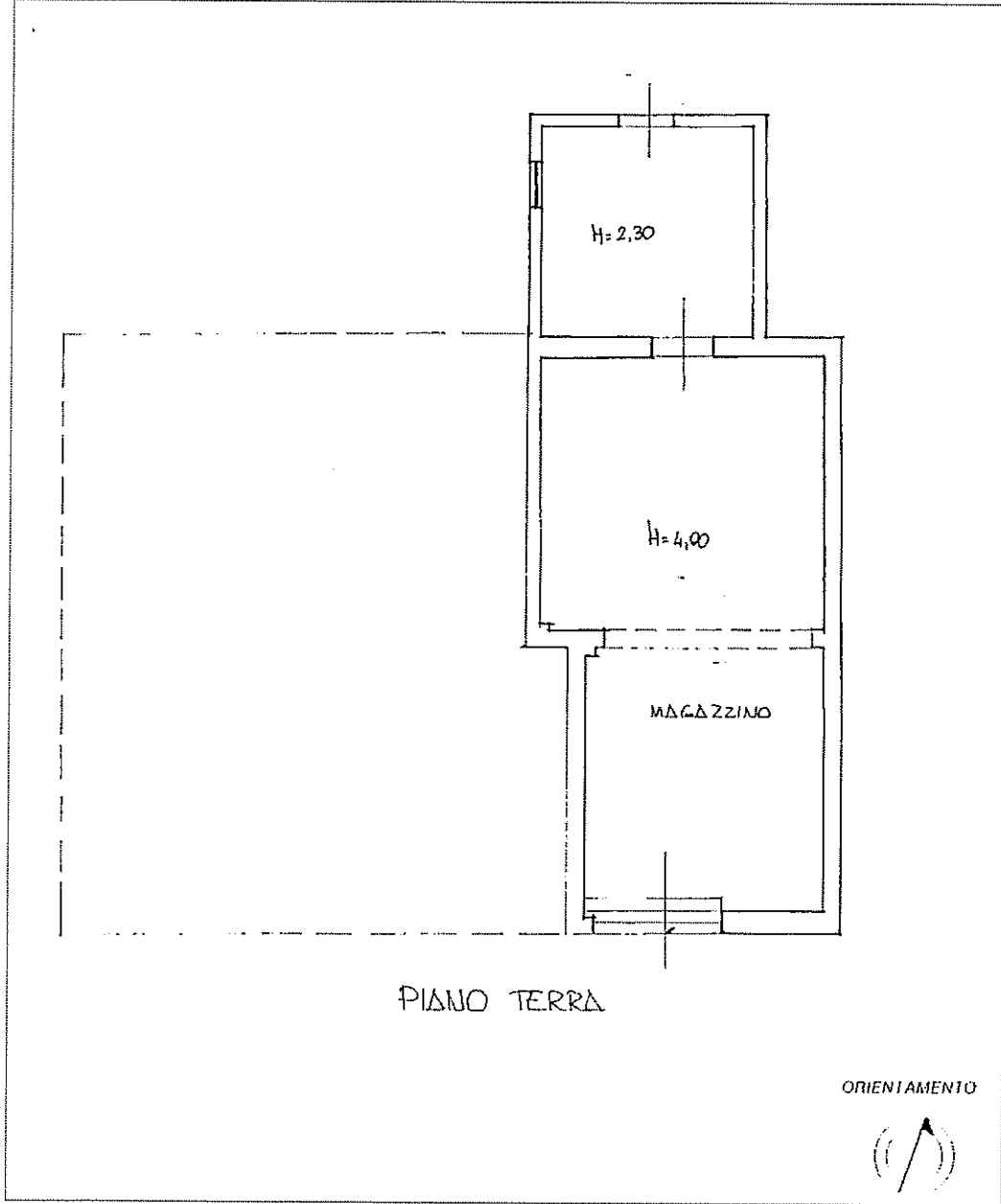

10 metri

Catasto dei Fabbricati - Situazione al 14/02/2014 - Comune di GAMBASSI TERME (DS95) - < Foglio: 30 - Particella: 148 - Subalterno: 3 >
ALTA BADIA A CERRETO - VIA GIUSEPPE MAZZINI SNC piano: 1:

Agenzia del Territorio
CATASTO FABBRICATI
Ufficio Provinciale di
Firenze

Dichiarazione protocollo n. 000427743 del 26/11/2002	
Planimetria di u.i.u. in Comune di Gambassi Terme	
Via Mazzini	civ. SNC
Identificativi Catastali:	Compilata da: Ciampalini Lucia
Sezione:	Iscritto all'albo: Geometri
Foglio: 30	Prov. Firenze
Particella: 148	N. 4207
Subalterno: 503	

Scheda n. 1 Scala 1:100

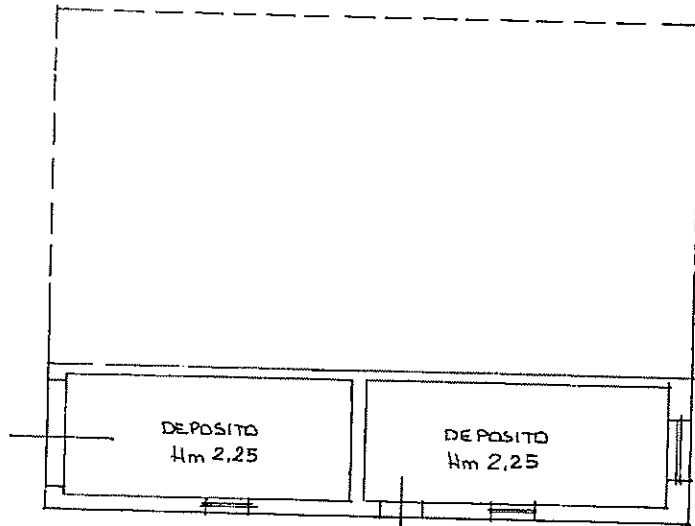

PIANO TERRA

ORIENTAMENTO



Catasto dei Fabbricati - Situazione al 14/02/2014 - Comune di GAMBASSI TERME (DS95) - < Foglio: 30 - Particella: 148 - Subalterno: 503 >

URBAN 01

Agenzia del Territorio
CATASTO FABBRICATI
Ufficio Provinciale di
Firenze

Dichiarazione protocollo n. 000388205 del 04/11/2002
Planimetria di u.i.u. in Comune di Gambassi Terme

Via Mazzini

civ. SNC

Identificativi Catastali:

Sezione:

Foglio: 30

Particella: 149

Subalterno:

Compilata da:

Ciampalini Lucia

Iscritto all'albo:

Geometri

Prov. Firenze

N. 4207

Scheda n. 1

Scala 1:200

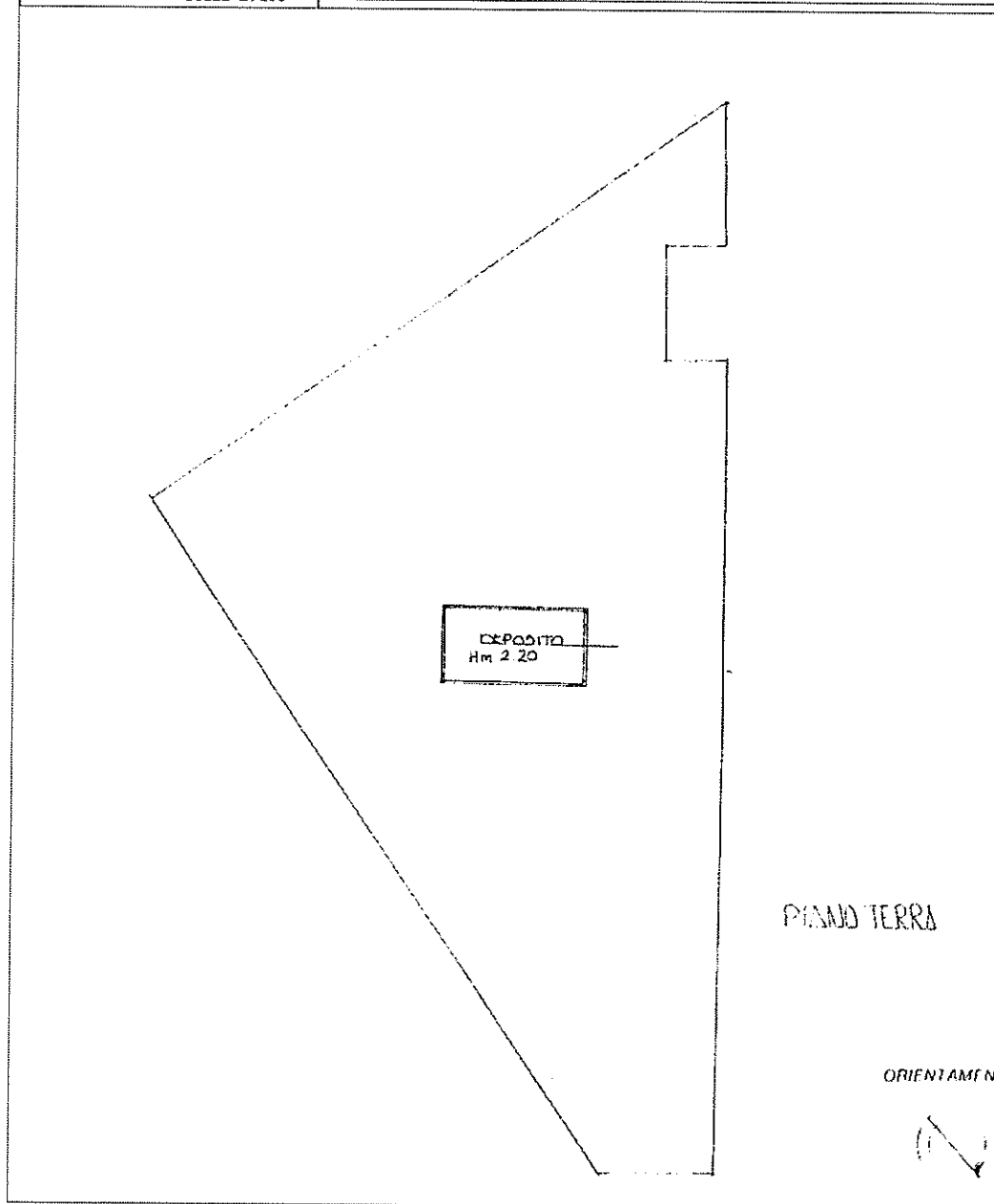

10 metri

< >
Catasto dei Fabbricati - Situazione al 14/02/2014 - Comune di GAMBASSI TERME (DS95) - < Foglio: 30 - Particella: 149 - Subalterno: 0 >
Foglio: 30 - Particella: 149 - Subalterno: 0
CATASTO FABBRICATI - BADIO A CERRETO - VIA GIUSEPPE MAZZINI SNC piano: 1:

Identificativi Catastali:
Sezione:
Foglio: 30
Particella: 148
Subalterno: 504

Compilata da:
Briganti Gianna
Iscritto all'albo:
Architetti
Prov. Firenze N. 7883

cheda n. 1 Scala 1:200

PIANO TERRENO



PIANO PRIMO

