



MODULARIO
F. - rig. rend. - 497



MINISTERO DELLE FINANZE
DIREZIONE GENERALE DEL CATASTO E DEI SERVIZI TECNICI ERARIALI

MOD. 4 (Nuovo Catasto Edilizio Urbano)

Lire
200

NUOVO CATASTO EDILIZIO URBANO

(R. DECRETO-LEGGE 13 APRILE 1939, N. 652)

Planimetria dell'immobile situato nel Comune di SESTO AL REGHENA Via Loc. SAGNAROLA

Ditta [REDACTED]

Allegata alla dichiarazione presentata all'Ufficio Tecnico Erariale di FORNENONE

ELABORATO PLANIMETRICO scala 1/500

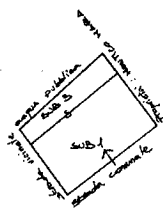

PIANTA PIANO TERRA

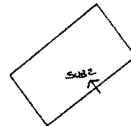

PIANTA PRIMO PIANO

- SUB 1: AUTORIMESSA AL PIANO TERRA
- SUB 2: DEPOSITO AL PRIMO PIANO
- SUB 3: CORTE COMUNE AI SUB 1-2.

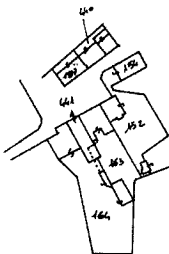

COMUNE DI SESTO AL REGHENA
FOLIO 20 MAPPALE 157
SCALA 1/2000

ORIENTAMENTO



SPAZIO RISERVATO PER LE ANNOTAZIONI D'UFFICIO

DATA 3 FEB 1987
PROT. N° 283/0

Compilata dal [REDACTED]
(Titolo, nome e cognome del tecnico)

Iscritto all'Albo dei [REDACTED]
della Provincia [REDACTED]

DATA OTT 1986

Firma: [Signature]

Ultima planimetria in atti

MODULARIO
F. n. 487



MINISTERO DELLE FINANZE
DIREZIONE GENERALE DEL CATASTO E DEI SERVIZI TECNICI ERARIALI
NUOVO CATASTO EDILIZIO URBANO

MOD. B (Nuovo Catasto Edilizio Urbano)

Lire
200

(R. DECRETO-LEGGE 13 APRILE 1938, N. 632)

Planimetria dell'immobile situato nel Comune di SESTO AL REGHENA Via Loc. BAGNAPOLA

Ditta [REDACTED]

Allegata alla dichiarazione presentata all'Ufficio Tecnico Erariale di ROSENONE

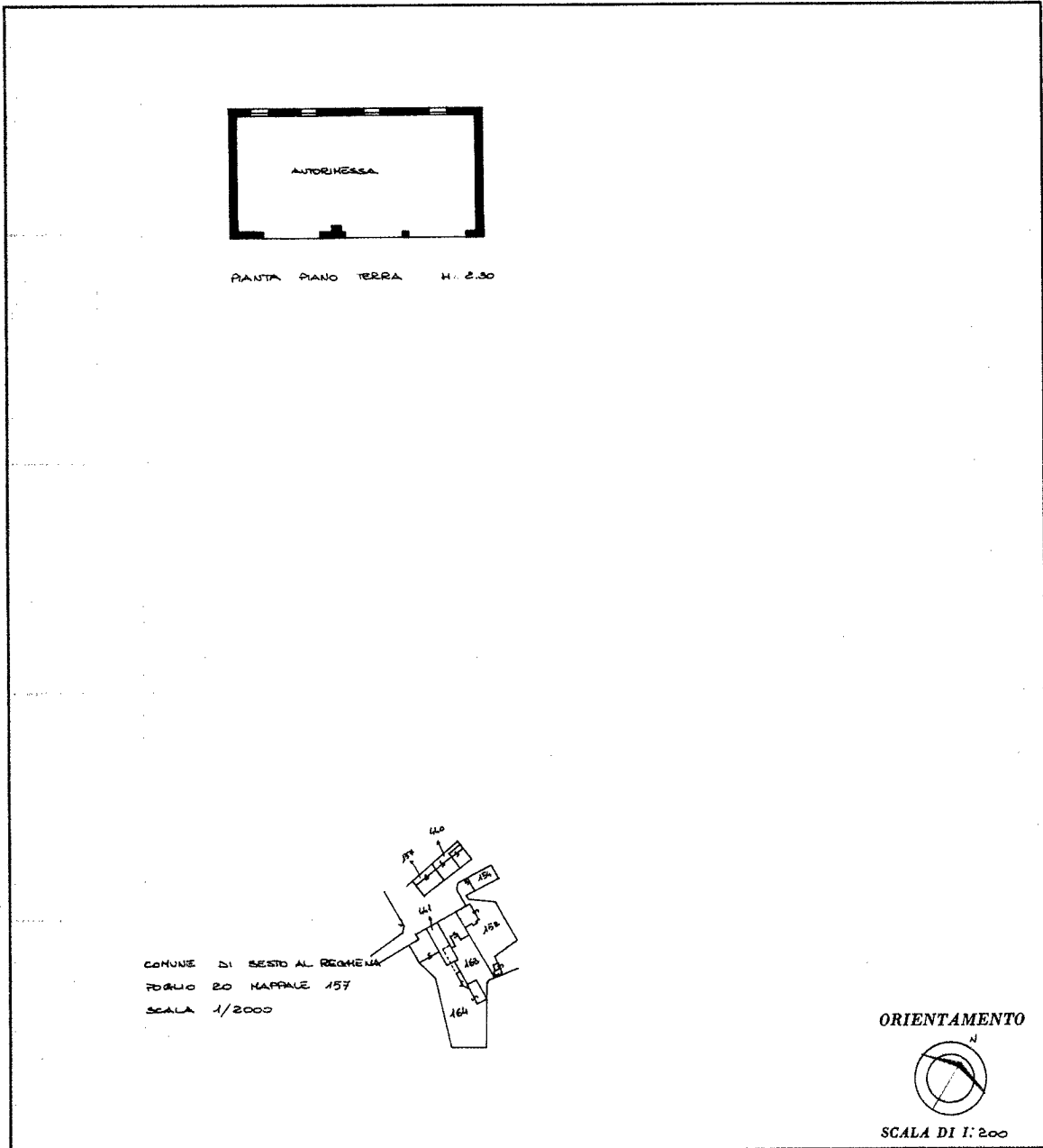

SPAZIO RISERVATO PER LE ANNOTAZIONI D'UFFICIO

DATA 28 FEB 1987
PROT. N° 283/B

| | |
|---------|-----------|
| PARTITA | FOGLIO 20 |
| BUSTA | MAPP. 157 |
| CATEG. | SUB |

Compilata dal [REDACTED]

Iscritto all'Albo d [REDACTED]
della Provincia [REDACTED]

DATA 12 FEB 1986

Firma: [Signature]

per il
ROSENONE ERARIALI

Ultima planimetria in atti

Catasto dei Fabbricati - Situazione al 12/07/2023 - Comune di SESTO AL REGHENA(686) - < Foglio 20 - Particella 157 - Subaltemo 1 >
Via SIEGA Piano T

MODULARIO
F. - fig. rend. - 497



MINISTERO DELLE FINANZE
DIREZIONE GENERALE DEL CATASTO E DEI SERVIZI TECNICI ERARIALI
NUOVO CATASTO EDILIZIO URBANO

Mod. B (Nuovo Catasto Edilizio Urbano)

Lire
200

(R. DECRETO-LEGGE 13 APRILE 1939, N. 652)

Planimetria dell'immobile situato nel Comune di SESTO AL REGHENA Via LA SAGNOLA

Ditta [REDACTED]

Allegata alla dichiarazione presentata all'Ufficio Tecnico Erariale di PORDENONE



PANTA PRIMO PIANO H = colmo 4.15
H = imposta 2.00

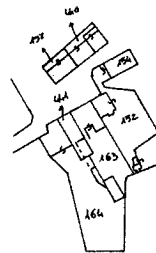

COMUNE DI SESTO AL REGHENA
FOGLIO 20 MAPPALE 157
SCALA 1/2000

ORIENTAMENTO



SCALA DI 1:200

SPAZIO RISERVATO PER LE ANNOTAZIONI D'UFFICIO

DATA
PROT. N° 283/B
16 FEB 1987

| | |
|---------------|------------------|
| PARTITA | FOGLIO <u>20</u> |
| BUSTA | MAPP. <u>157</u> |
| CATEG | SUB |

Compilata dal [REDACTED] (nome del tecnico)

Iscritto all' [REDACTED]
della Provincia [REDACTED]

DATA 16 FEB 1987

Firma: ROBERTO SCARI

[Handwritten signature]

Ultima planimetria in atti

MODULARIO
F. - Catasto - 431



MINISTERO DELLE FINANZE
DIPARTIMENTO DEL TERRITORIO

Mod. EP/1 CEU

Ufficio Tecnico Erariale di PORDENONE

ELABORATO PLANIMETRICO

Pag. n. _____ di _____

| | | |
|---|----------------------|---------------------------------|
| Ubicazione e riferimenti catastali dell'immobile | | |
| Comune <u>SESTO AL REGHENA</u> | C.T. Sez. | Fgl. <u>20</u> Mapp. <u>726</u> |
| Via/piazza <u>Siega</u> n. <u>12</u> | C.E.U. Sez. | Fgl. Mapp. |
| ESTRATTO DI MAPPA | scala 1: <u>2000</u> | Tipo mappale n. del |
| | | |

Roma - Istituto Poligrafico e Zecca dello Stato - P. V.

Elaborato Planimetrico - Catasto dei Fabbricati - Situazione al 12/07/2023 - Comune di SESTO AL REGHENA(1686) - < Foglio 20 Particella 726 >

| | | |
|---|-------------|----------------|
| Riservato all'Ufficio Tecnico Erariale | L'operatore | IL TECNICO |
| Protocollo <u>Siega</u> | | data |
| Sostituisce il presente mod. EP/1 prot. | | |
| Annullato e sostituito dal mod. EP/1 prot. | | firma e timbro |

Ultima planimetria in atti

Data presentazione: 24/01/2000 - Data: 12/07/2023 - n. T100295 - Richiedente: Telematico

Totale schede: 3 - Formato di acquisizione: A4(210x297) - Formato stampa richiesto: A4(210x297) - Fattore di scala non utilizzabile

MODULARIO
F. - Carasto - 432



MINISTERO DELLE FINANZE
DIPARTIMENTO DEL TERRITORIO

Mod. EP/2 CEU

Ufficio Tecnico Erariale di PORDENONE

ELABORATO PLANIMETRICO

Pag. n. _____ di _____

| | | | | |
|-----------------------------------|------------------|---------------------|----------------------|------------------------------|
| Comune <u>SESTO AL REGHENA</u> | Sezione | Foglio <u>20</u> | Numero <u>726</u> | Tipo mappale n. del |
|-----------------------------------|------------------|---------------------|----------------------|------------------------------|

DIMOSTRAZIONE GRAFICA DEI SUBALTERNI ASSEGNATI scala 1: 00

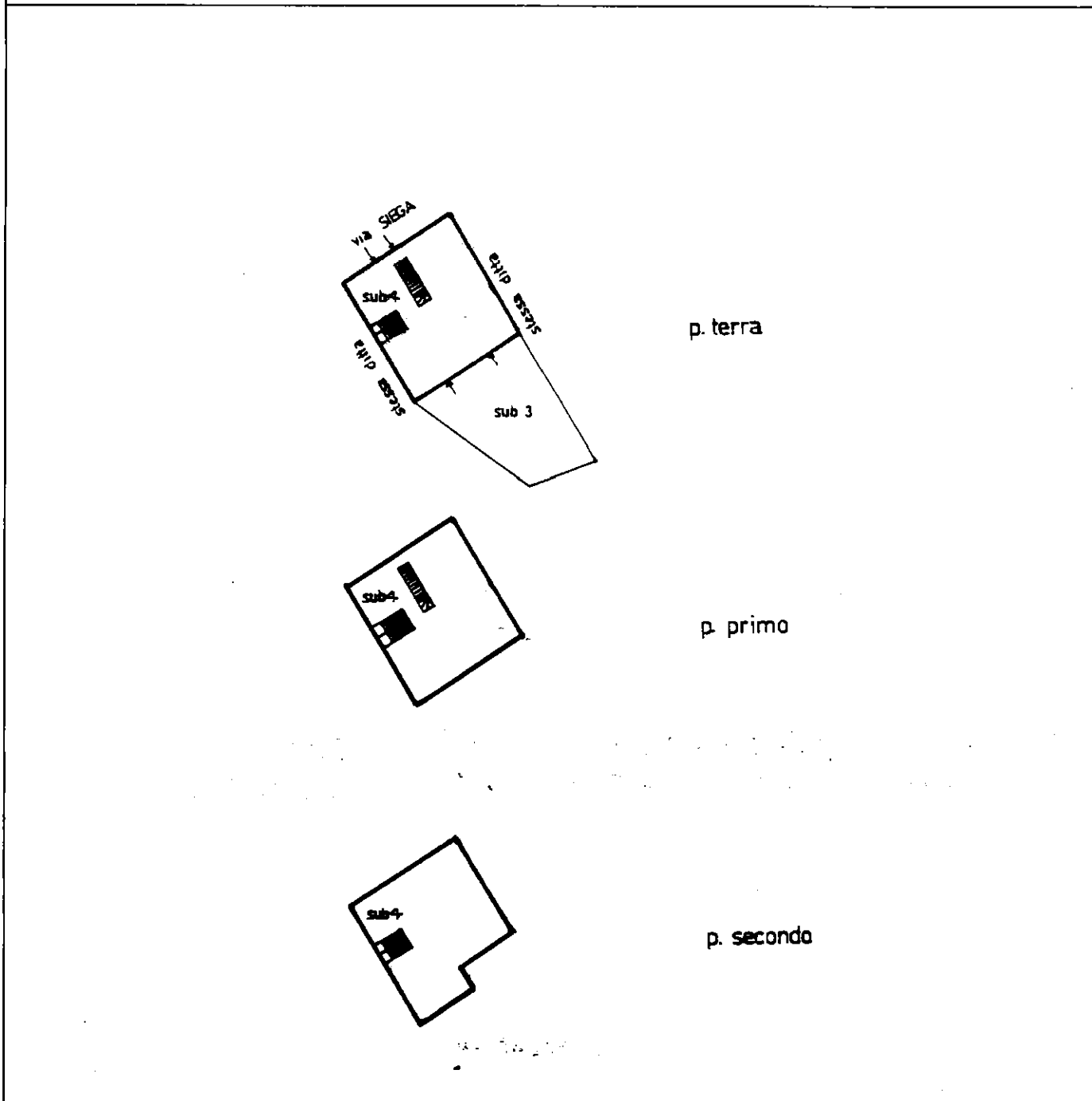

Riservato all'Ufficio Tecnico Erariale

L'operatore

IL TECNICO

Protocollo 6119/2000

data

Sostituisce il presente mod. EP/2 prot.

[Handwritten signature]

Amministrato e sostituito dal mod. EP/2 prot.

firma e timbro

Ultima planimetria in atti

Data presentazione: 24/01/2000 - Data: 12/07/2023 - n. T100295 - Richiedente: Telematico

Totale schede: 3 - Formato di acquisizione: A4(210x297) - Formato stampa richiesto: A4(210x297) - Fattore di scala non utilizzabile

Elaborato Planimetrico - Catasto dei Fabbricati - Situazione al 12/07/2023 - Comune di SESTO AL REGHENA(1686) - < Foglio 20 Particella 726 >

MODULARIO
F. - Catasto - 433



MINISTERO DELLE FINANZE
DIPARTIMENTO DEL TERRITORIO

Mod. EP/3 CEU

Ufficio Tecnico Erariale di PORDENONE

ELABORATO PLANIMETRICO

ELENCO DEI SUBALTERNI ASSEGNATI

Pag. n. _____, di _____

| Comune | | Sezione | Foglio | Numero | | Tipo mappale n. | | del | |
|------------------|------|--------------------------|--------|--------|--------------|-----------------|-------|------|-----------------------------|
| Sesto al Reghena | | | 20 | 726 | | | | | |
| Numero | Sub. | UBICAZIONE via/piazza | | | N. civico | piano | scala | int. | DESCRIZIONE |
| 726 | 3 | Siega | | | 12 | T | | | Corte comune (invariata) |
| 726 | 4 | Siega | | | 12 | T12 | | | Abitazione |

Roma - Istituto Poligrafico e Zecca dello Stato - PV

Elaborato Planimetrico - Catasto dei Fabbricati - Situazione al 12/07/2023 - Comune di SESTO AL REGHENA(1686) - < Foglio 20 Particella 726 >

Riservato all'Ufficio Tecnico Erariale

L'operatore

IL TECNICO

Protocollo 8415/2000

12/07/2023

Ultima planimetria in atti

Sostituisce il presente mod. EP/3 prot. _____

[Signature]
firma e timbro

Data presentazione: 24/01/2000 - Data: 12/07/2023 - n. T100295 - Richiedente: Telematico

Totale schede: 3 - Formato di acquisizione: A4(210x297) - Formato stampa richiesto: A4(210x297) - Fattore di scala non utilizzabile

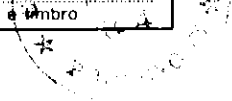

MODULARIO
a r.r. n. 497



MINISTERO DELLE FINANZE
DIPARTIMENTO DEL TERRITORIO
CATASTO EDILIZIO URBANO (RDL 13-4-1939, n. 652)

MOD. **BN** (CEU)

LIRE
200

Planimetria di u.i.u. in Comune di Sesto al Reghena via Siega civ. 12

DITTA:

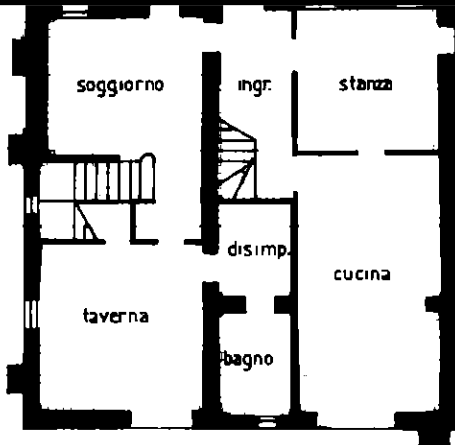

piano terra h = 250

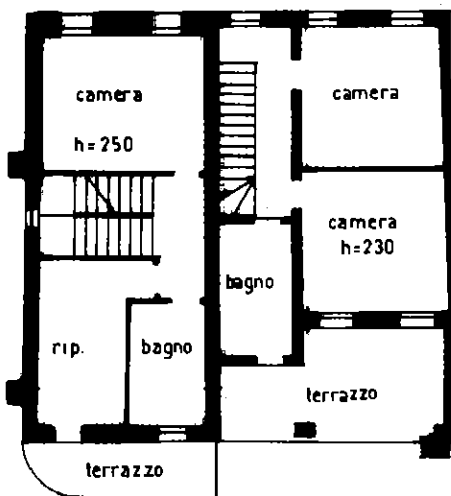

piano primo

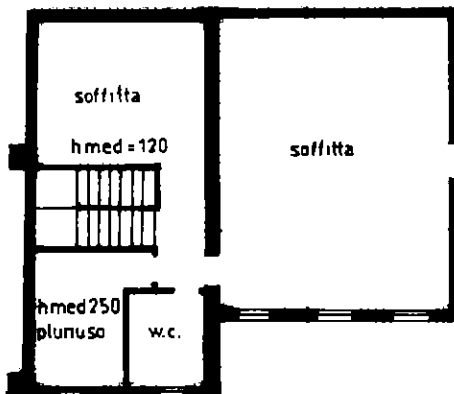

piano secondo

ORIENTAMENTO

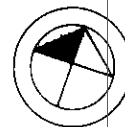

SCALA DI 1:200

Roma - Istituto Poligrafico e Zecca dello Stato - P.Y.

Catasto del territorio - Situazione in data 12/07/2023 - Comune di SESTO AL REGHENA (686) - < Foglio 20 - Particella 726 - Subalterno 4 >
VIA SIEGA n. 12 Piano T-1 - 2

Dichiarazione di N.C.
Denuncia di variazione

Compilata dal [Redacted]
(Titolo, cognome e nome)

RISERVATO ALL'UFFICIO

Ultima planimetria in atti
Identificativi catastali
Data presentazione: 24/01/2000 - Data: 12/07/2023 - n. T112825 - Richiedente: [Redacted]
Totale schede: 20 Formato di acquisizione: A4
n. 726 sub. 4

Iscritto all'albo de geometri
Pordenone n. 884
data [Redacted] Firma [Signature]

[Handwritten signature]

MODULARIO
F. rig. rend. 497



MINISTERO DELLE FINANZE
DIREZIONE GENERALE DEL CATASTO E DEI SS.TT.EE.
CATASTO EDILIZIO URBANO (RDL 13-4-1939, n. 652)

MOD. BN (CEU)

LIRE
250

Planimetria di u.i.u. in Comune di SESTO AL REGHENA via SIEGA civ.

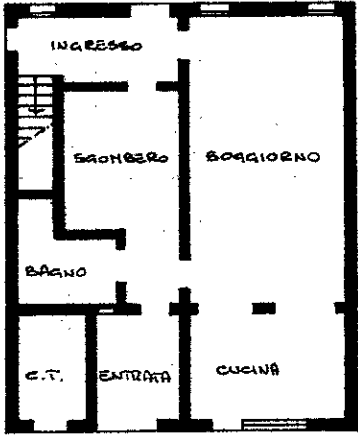

PIANTA PIANO TERRA h = 2.30

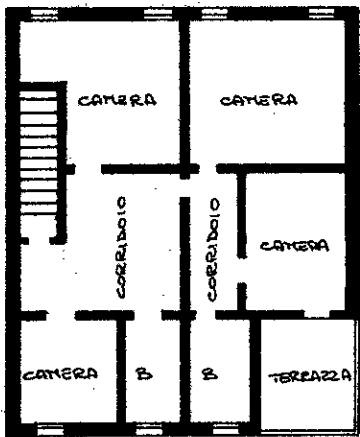

PIANTA PRIMO PIANO h = 2.55

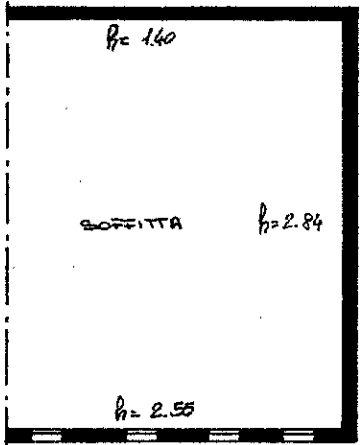

PIANTA SECONDO PIANO

COMUNE DI SESTO AL REGHENA
FOGLIO 20 MAPPALE 163
SCALA 1/2000

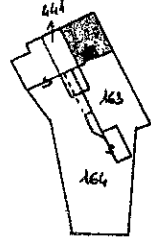

ORIENTAMENTO



SCALA DI 1:2000

Banco - Istituto Nazionale di Statistica - Roma - P.I.

Catasto dei Fabbricati - Situazione al 12/07/2023 - Comune di SESTO AL REGHENA (686) - < Foglio 20 - Particella 163 - Subalterno >
VIA SIEGA Piano T. 1-2

Dichiarazione di N.C.

Compilato da [REDACTED]

RISERVATO ALL'UFFICIO

Ultima denuncia di invariazione [REDACTED]

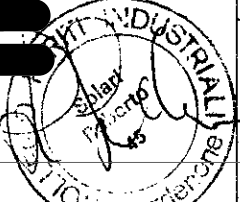

Data presentazione: 03/07/1989 - Data: 12/07/2023

Totale schede identificativi catastali: 20 - Formato di acquisizione: A4(210x297) - Formato stampa richiesto: A4(210x297) della provincia di TORDENONE n. 45

n. 163 sub. data 11 MAGGIO 89 Firma

2245/A

MODULARIO
F. rig. rend. - 487



MINISTERO DELLE FINANZE
DIREZIONE GENERALE DEL CATASTO E DEI SERVIZI TECNICI ERARIALI
NUOVO CATASTO EDILIZIO URBANO

Mod. B (Nuovo Catasto Edilizio Urbano)

Lire
200

(R. DECRETO-LEGGE 13 APRILE 1939, N. 682)

Planimetria dell'immobile situato nel Comune di SESTO AL REGHENA Via Jac. SAGNAROLA
Ditta [REDACTED]
Allegata alla dichiarazione presentata all'Ufficio Tecnico Erariale di PORDERONE

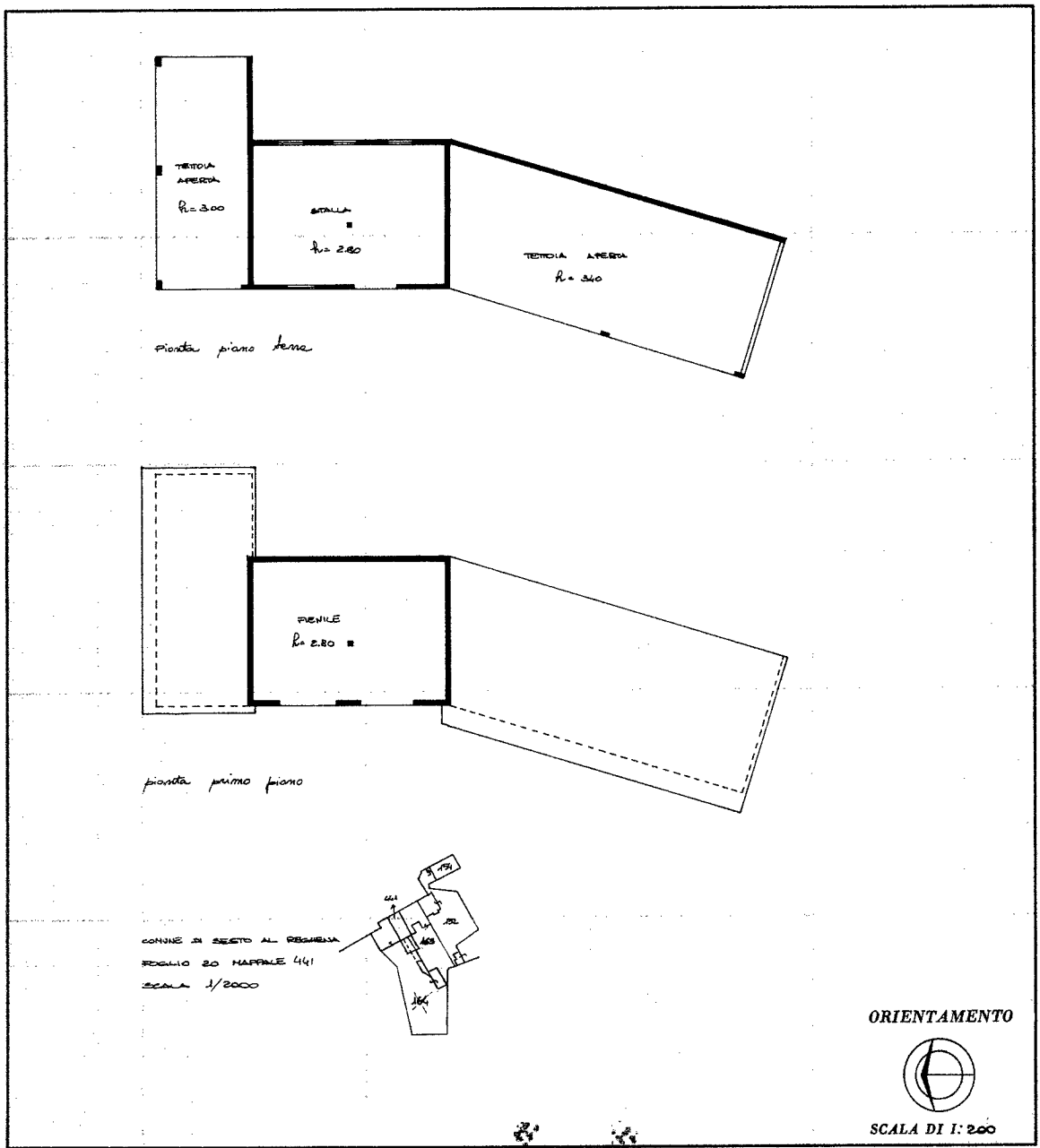

SPAZIO RISERVATO PER LE ANNOTAZIONI D'UFFICIO
DATA 13 LUG. 1989
PROT. N° 2246/A

Compilato [REDACTED]
Iscritto all'Albo dei Periti Industriali
della Provincia di Pordenone
DATA 12/07/1989
Firma: [Signature]

Ultima planimetria in atti

Catasto dei Fabbricati - Situazione al 12/07/2023 - Comune di SESTO AL REGHENA (686) - < Foglio 20 - Particella 727 - Subalterno >
VIA SIEGA n. 12 Piano T-1