

**ALLEGATO 6**

**FASCICOLO FOTOGRAFICO ABITAZIONE**

## ABITAZIONE



ESTERNO – FRONTE SUD



ESTERNO – FRONTE NORD-OVEST

**STUDIO 71**

*Sede legale e operativa: P.zza Garibaldi, 9 - 26013 - Crema (CR)- Tel 0373 458020 crema@studio71.eu  
Sede operativa: Via Cavour, 12 - 26010 - Vaiano Cremasco (CR)- Tel 0373 278085 vaiano@studio71.eu*

PROCEDIMENTO ESECUTIVO  
n- 308/2014 R.G.E.



INTERNO - SOGGIORNO



INTERNO – DISIMPEGNO

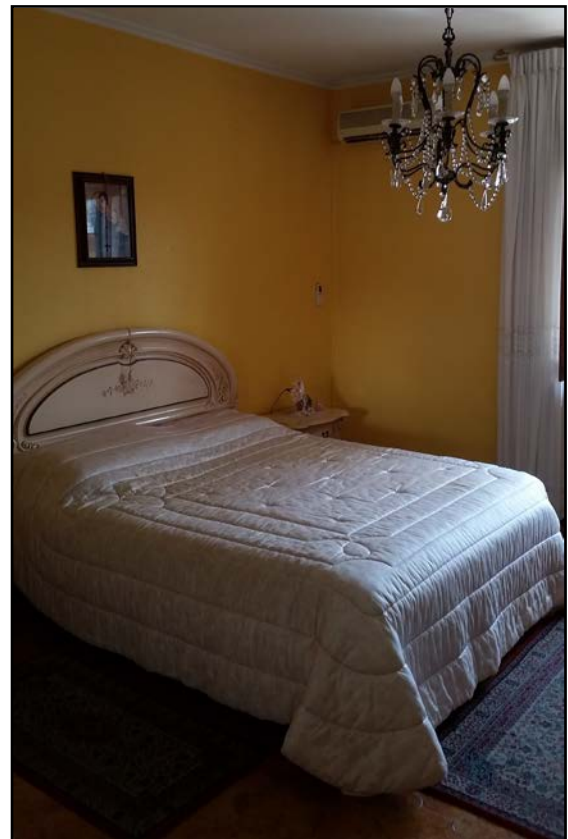

INTERNO – CAMERA DA LETTO

**STUDIO 71**

*Sede legale e operativa: P.zza Garibaldi, 9 - 26013 - Crema (CR)- Tel 0373 458020 crema@studio71.eu  
Sede operativa: Via Cavour, 12 - 26010 - Vaiano Cremasco (CR)- Tel 0373 278085 vaiano@studio71.eu*

PROCEDIMENTO ESECUTIVO  
n- 308/2014 R.G.E.



INTERNO - BOX



INTERNO - CANTINA

**STUDIO 71**

Sede legale e operativa: P.zza Garibaldi, 9 - 26013 - Crema (CR)- Tel 0373 458020 [crema@studio71.eu](mailto:crema@studio71.eu)  
Sede operativa: Via Cavour, 12 - 26010 - Vaiano Cremasco (CR)- Tel 0373 278085 [vaiano@studio71.eu](mailto:vaiano@studio71.eu)