



Agenzia delle Entrate
CATASTO FABBRICATI
 Ufficio Provinciale di
 Roma

Dichiarazione protocollo n. RM0421208del 05/09/2017

Planimetria di u.i.u. in Comune di Ardea

Via Bologna

civ. 

Identificativi Catastali:

Sezione:

Foglio: 46

Particella: 307

Subalterno: 4

Compilata da:

Nicolai Gabriele

Iscritto all'albo:

Geometri

Prov. ROMA

N. 9803

Scheda n. 1

Scala 1:100

APPARTAMENTO INT. 4
 PIANO PRIMO
 H = 3,00m

DISTACCO SU VIA BOLOGNA

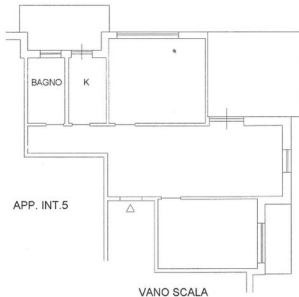

Comune di Ardea (RM1213) - Comune di Ardea (RM1213) - Foglio 46 - Particella 307 - Subalterno 4 -
 VIA BOLOGNA n. 43 Interno 4 Piano 1

