

Foto n.1 - Corografia dell'area con indicazione (in rosso) del bene oggetto di esecuzione.



Foto n.2 – Vista dell'area esterna al fabbricato, da via Aldo Moro



Foto n.3 – Entrata da via Aldo Moro 50. Si nota la presenza di area esterna di pertinenza al lotto.



Foto n.4 – Vista del percorso esterno verso la casa



Foto n.5 – Vista dell'esterno della abitazione oggetto di esecuzione e della veranda esterna



Foto n.6 – Vista della cucina al piano terra



Foto n.7 – Vista del soggiorno



Foto n.8 – Ulteriore vista del Soggiorno



Foto n.9 – Vista del salotto



Foto n.10 – Vista del retrospetto su via Omero



Foto n.11 – Vista del bagno al piano terra



Foto n.12 – Vista dell'infisso a chiusura sulla veranda esterna

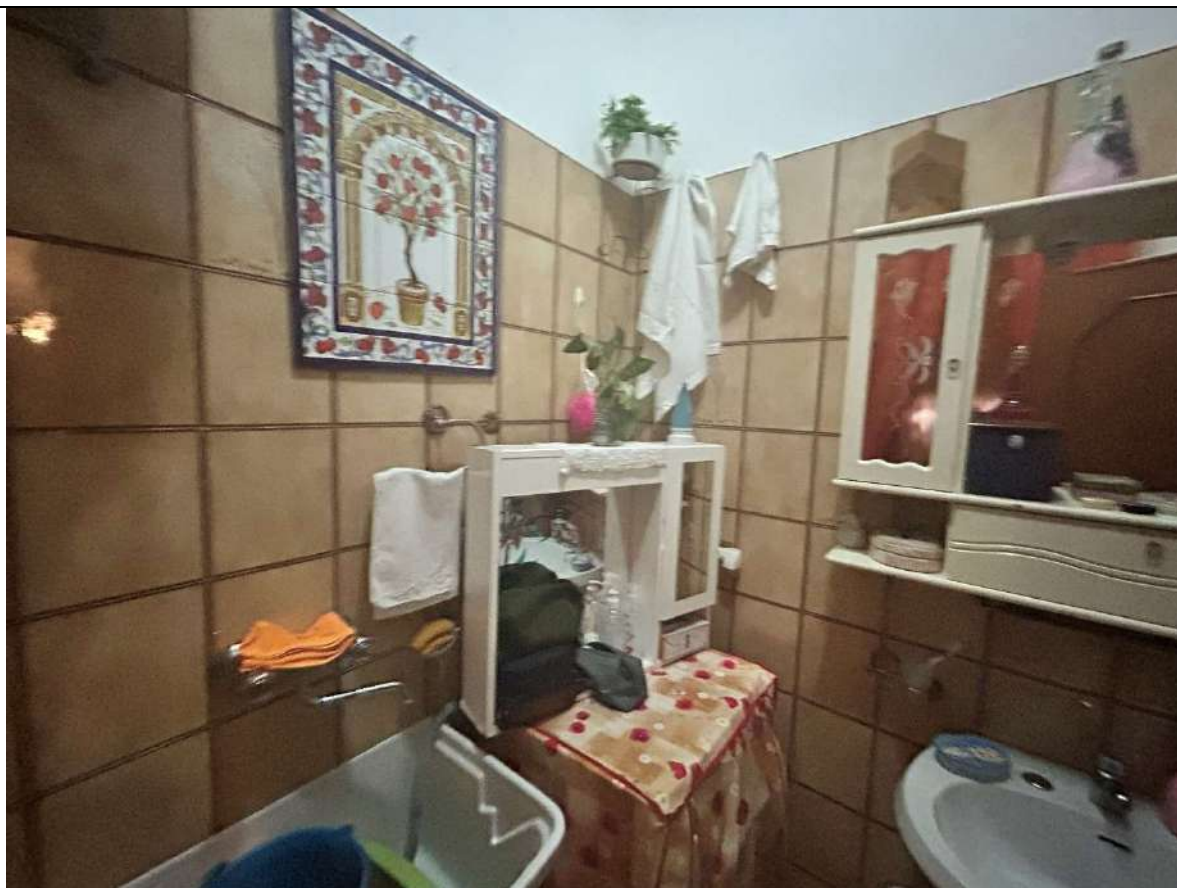

Foto n.13 – Vista della scala che conduce al piano primo



Foto n.14 – Vista del corridoio al piano primo

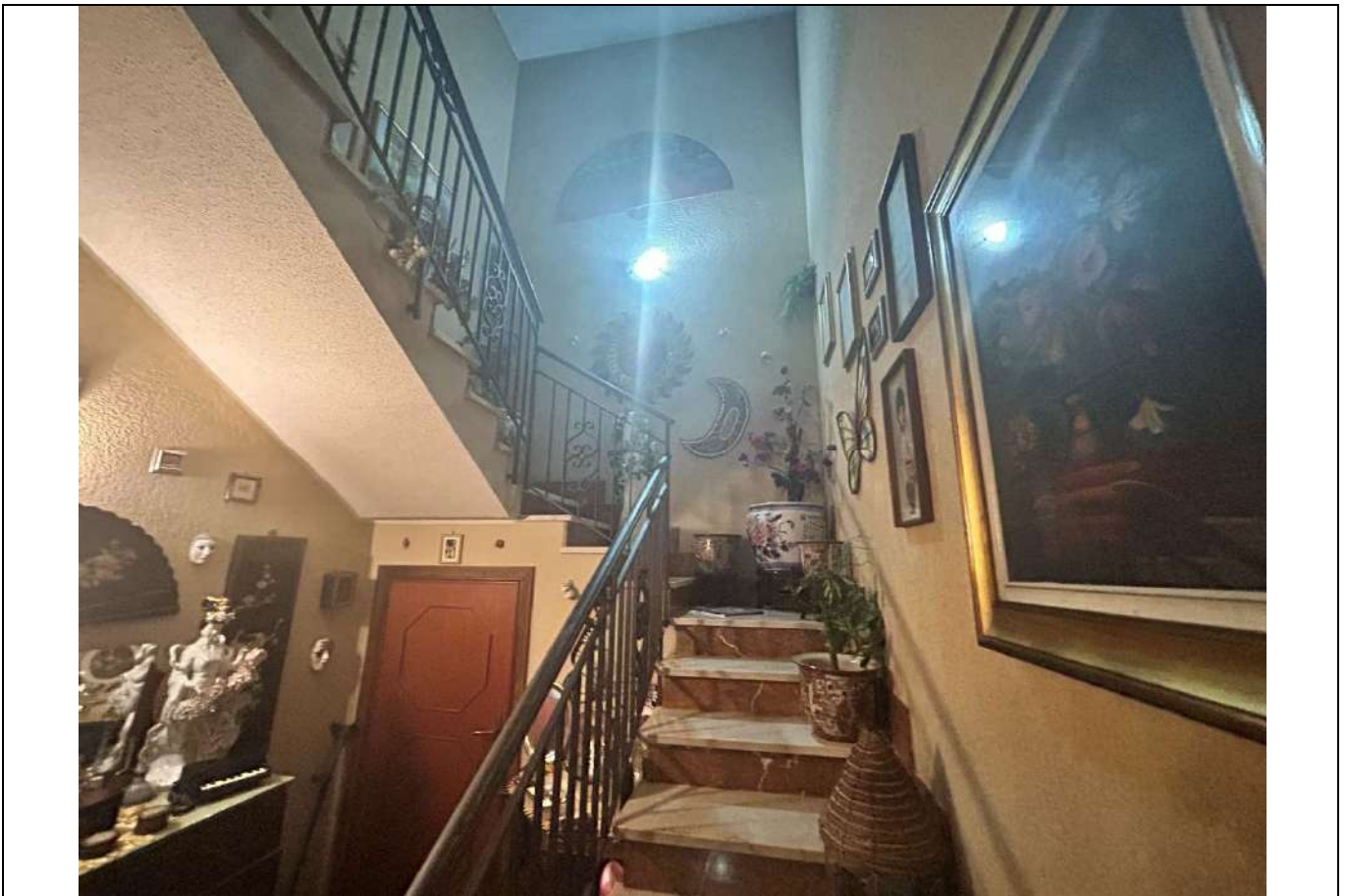

Foto n.15 – Vista della stanza da letto

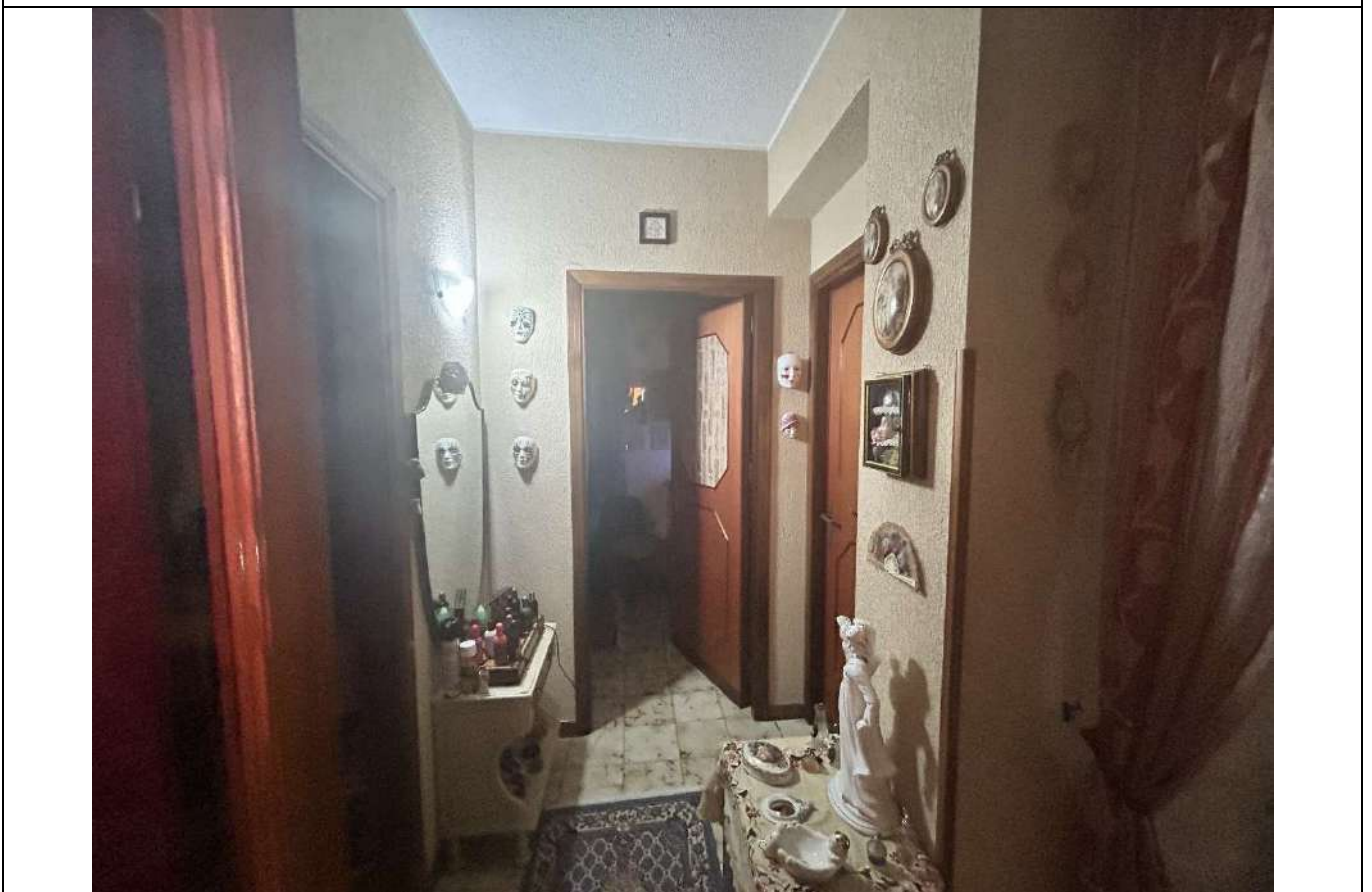

Foto n.16 – Vista della stanza da letto n.2



Foto n.17 – Vista del bagno al piano primo



Foto n.18 – Vista del balcone esterno coperto da un telo e struttura “precaria”.