

Agenzia delle Entrate
CATASTO FABBRICATI
Ufficio Provinciale di
Treviso

ELABORATO PLANIMETRICO
Compilato da:
Gallina Paolo
Iscritto all'albo:
Geometri
Prov. Treviso N. 03174

Comune di Montebelluna
Sezione: G Foglio: 1 Particella: 98

Protocollo n. TV0204781 del 22/11/2024
Tipo Mappale n. del

Dimostrazione grafica dei subalterni Scala 1 : 200

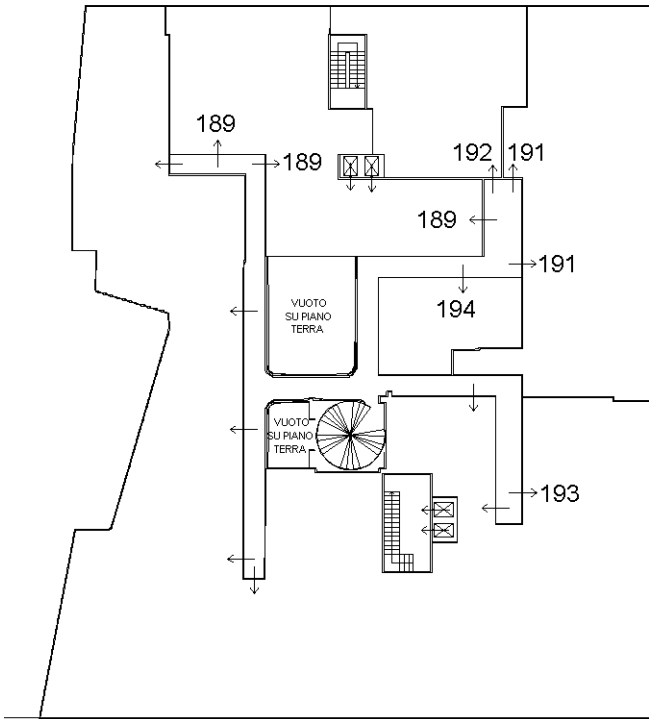

PIANO PRIMO

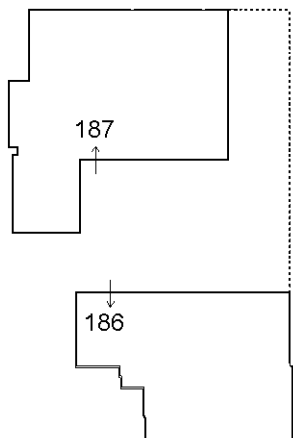

**PIANO AMEZZATO TRA
TERRA E PRIMO**

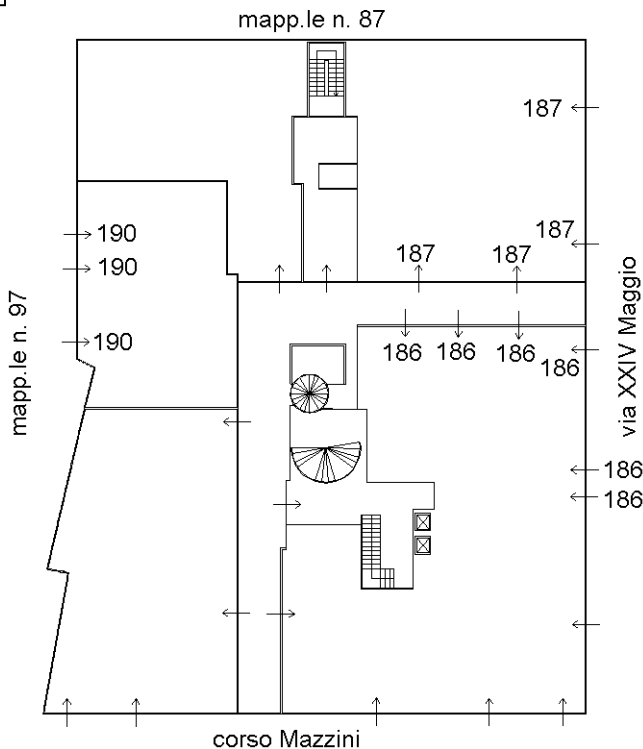

PIANO TERRA



Elaborato Planimetrico - Catasto dei Fabbricati - Situazione al 31/07/2025 - Comune di MONTEBELLUNA(F443) - < Sez. urbana G - Foglio 1 Particella 98 >

Ultima planimetria in atti