

N=600

E-31500

I Particella 1050



Direzione Provinciale di Enna Ufficio Provinciale - Territorio - Direttore CILIA CIANLUCA

Vis. tel. (0.90 euro)

Comune: (EN) PIETRAPERZIA  
Poglio: 31 All: C

Scala originale: 1:500  
Dimensione cornice: 133.500 x 94.500 metr  
1-Ago-2023 16:12:45  
Protocollo pratica T277508/2023



MODULARIO  
F. rip. rend. 480



MINISTERO DELLE FINANZE  
DIPARTIMENTO DEL TERRITORIO  
**CATASTO EDILIZIO URBANO** (RDL 13-4-1939, n. 852)

MOD. 84 (CE)

LIRE  
200

Planimetria di u.i.u. in Comune di PIETRAPERZIA via G. GARIBALDI CIV. 35

PIANO TERRA

H= 2,80

VIA TORTORICI CERMONA

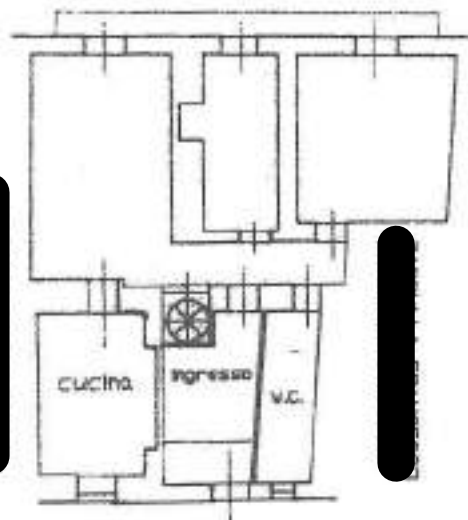

VIA GARIBALDI



08511776

ORIENTAMENTO



SCALA DI 1:200

RISERVATO ALL'UFFICIO

516001

Dichiarazione di N.C.

Compilata da [redacted]

Denuncia di variazione

Data presentazione: 07/09/2000 - Data: 19/01/2024 - n. T149925 - Richiedente: BNTSVT67S19G624F

iscritto all'albo de [redacted]

Formato di acquisizione: A4(210x297) - Formato stampa richiesto: A4(210x297)

della provincia di ENNA n. 578

1.050 sub. 4

Firmato Da: ARESA NICOLA MARIA AUSILIA Emesso Da: ARUBAPEC S.P.A. NG CA 3 Servizi: 5b88b2acc94cb196cd96331056f0f2 - Uff. graf. fin. Catasto del Territorio - Subalterno 4 - Uff. graf. fin.

MODULARIO  
f. no. rend. 407



MINISTERO DELLE FINANZE  
DIPARTIMENTO DEL TERRITORIO  
**CATASTO EDILIZIO URBANO** (RDL 13-4-1939, n. 852)

MOD. EN (CE)

LIRE  
200

Planimetria di u.i.u. in Comune di PIETRAPERZIA via TORTORICI CREMONA civ. 56

PIANO TERRA  
H= 2,60

VIA TORTORICI CREMONA

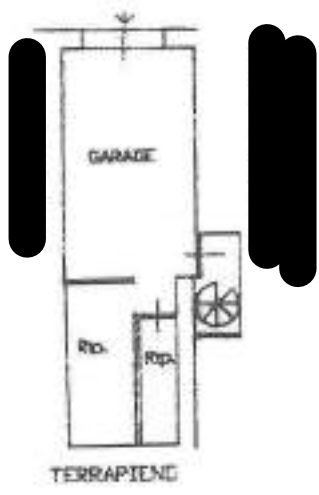

ORIENTAMENTO



SCALA DI 1:200



08511800

Dichiarazione di N.C.   
Denuncia di variazione

Compilata da: [Redacted]

RISERVATO ALL'UFFICIO

56001

data presentazione: 07/09/2000 - Data: 19/01/2024 - n. T152212 - Richiedente: BNFSVT67S19G624F  
formato di acquisizione: A4 (210x297) - Formato stampa: A4 (210x297)  
n. 1050-sub 6

Firmato Da: ARENA NICOLA MARIA AUSILIA Emesso Da: ARUBAREG S.P.A. NG-CA 3 Serial#: 586882aacc6c0b195cc096331056f0f2

# PIANTA PIANO SEMINTERRATO MODIFICATA

VIA GARIBOLDI

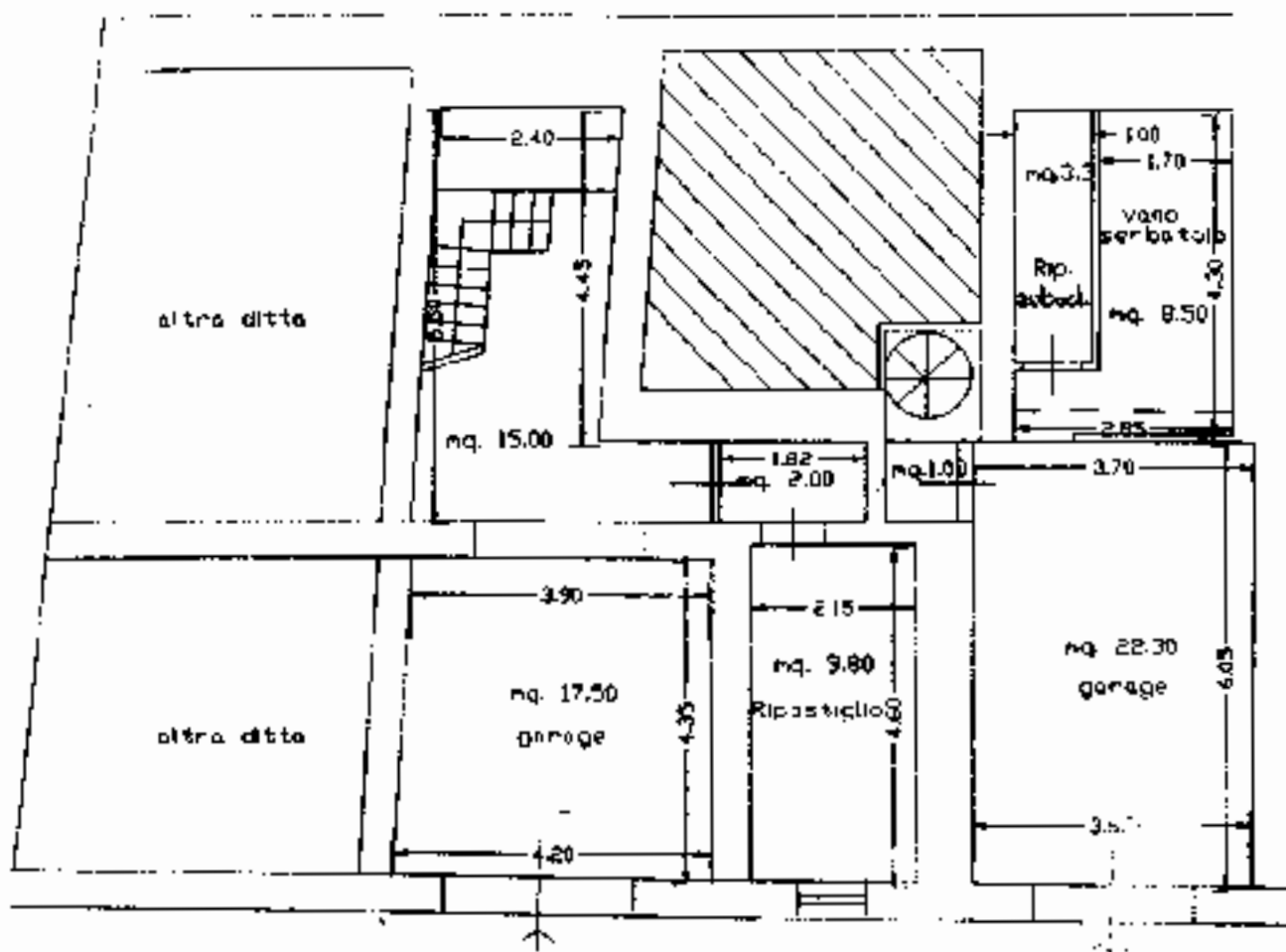

VIA TORTORICI CREMONA



# PIANTA PIANO TERRA MODIFICATA

VIA GARIBOLDI

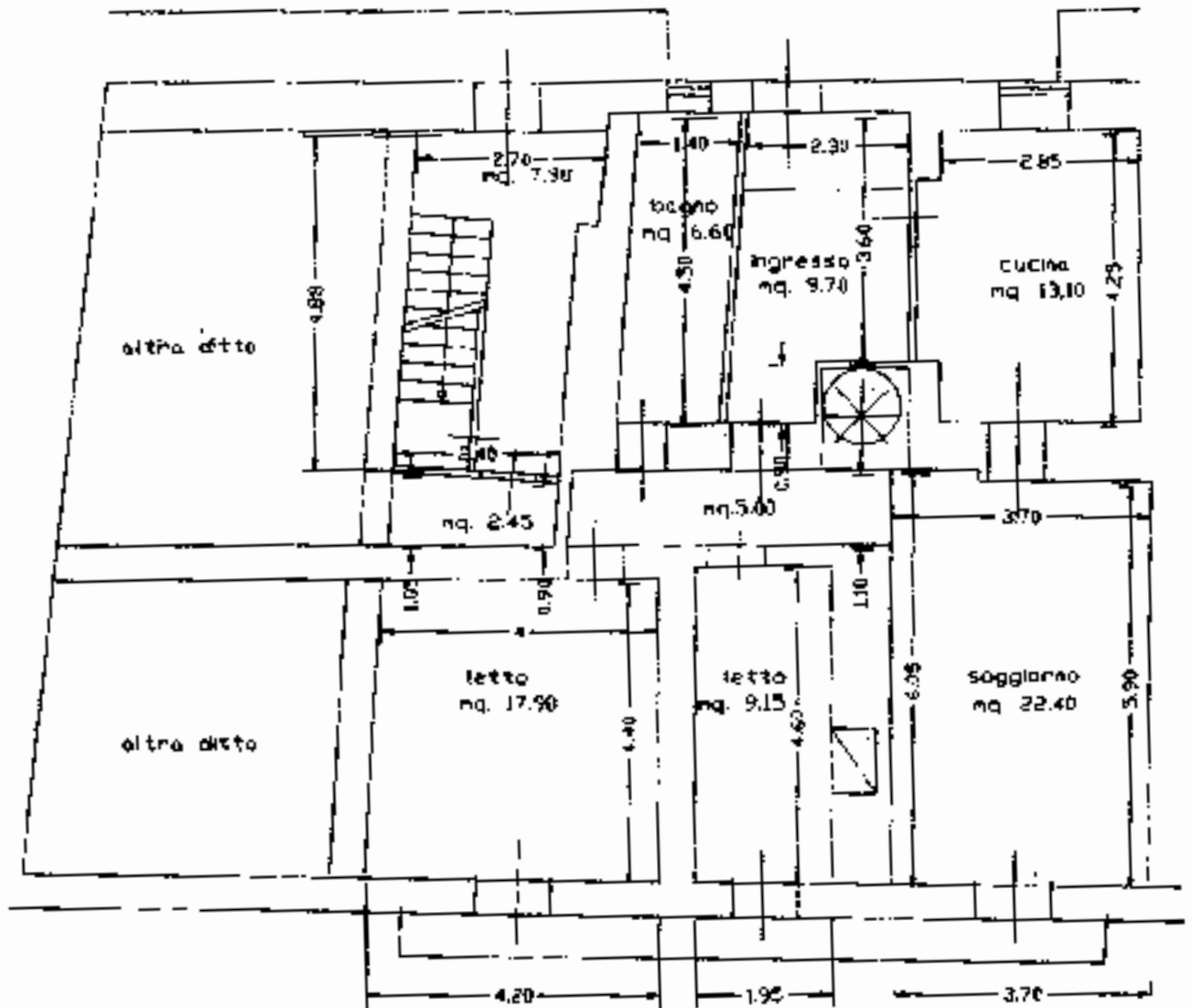

VIA TERTONICI CERMONA



# Pianta piano PRIME MODIFICATA

VIA GARIBOLDI

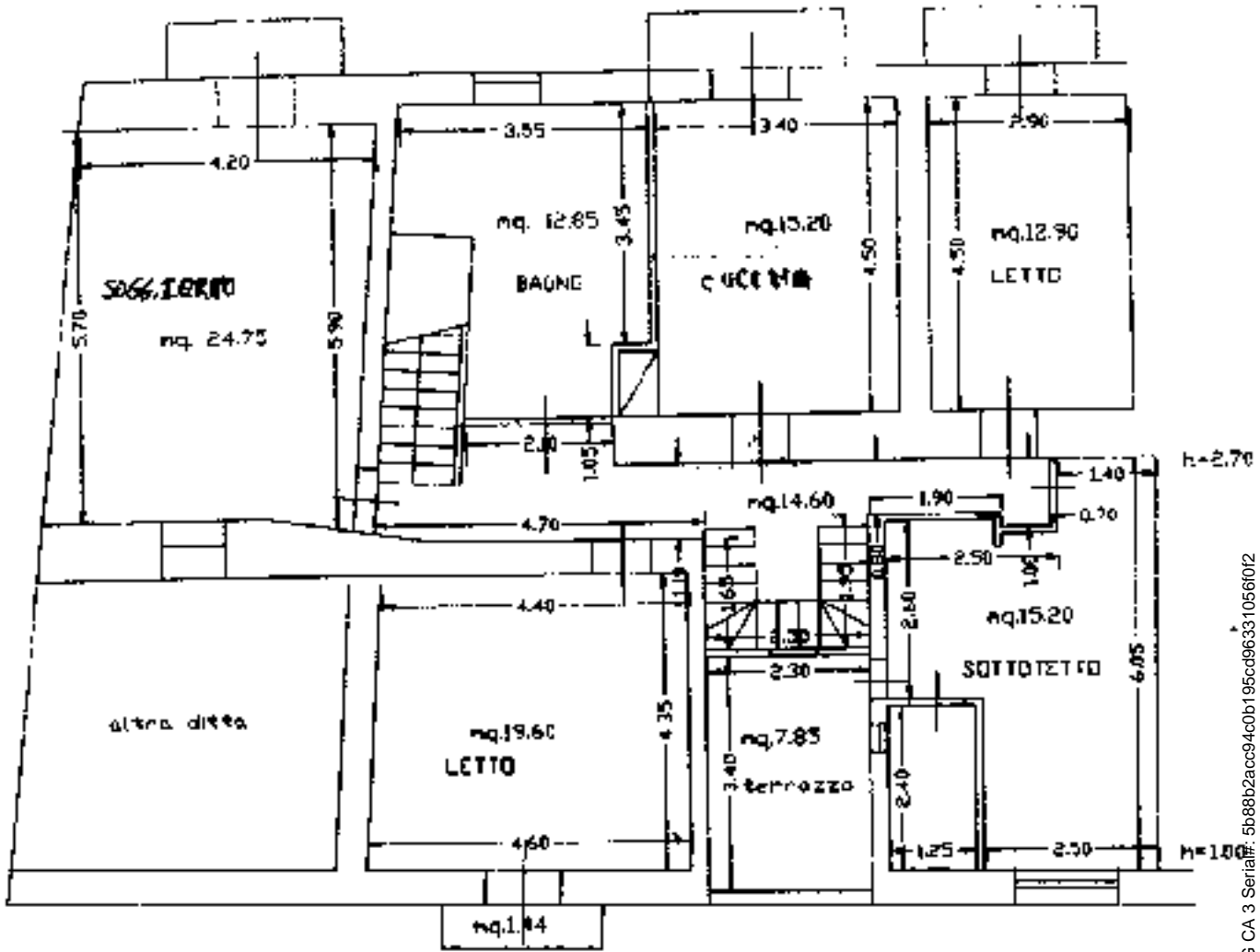

VIA TORTORICI CERIGNA



# PIANTA PIANO SECONDO MODIFICATA

VIA GARIBOLDI

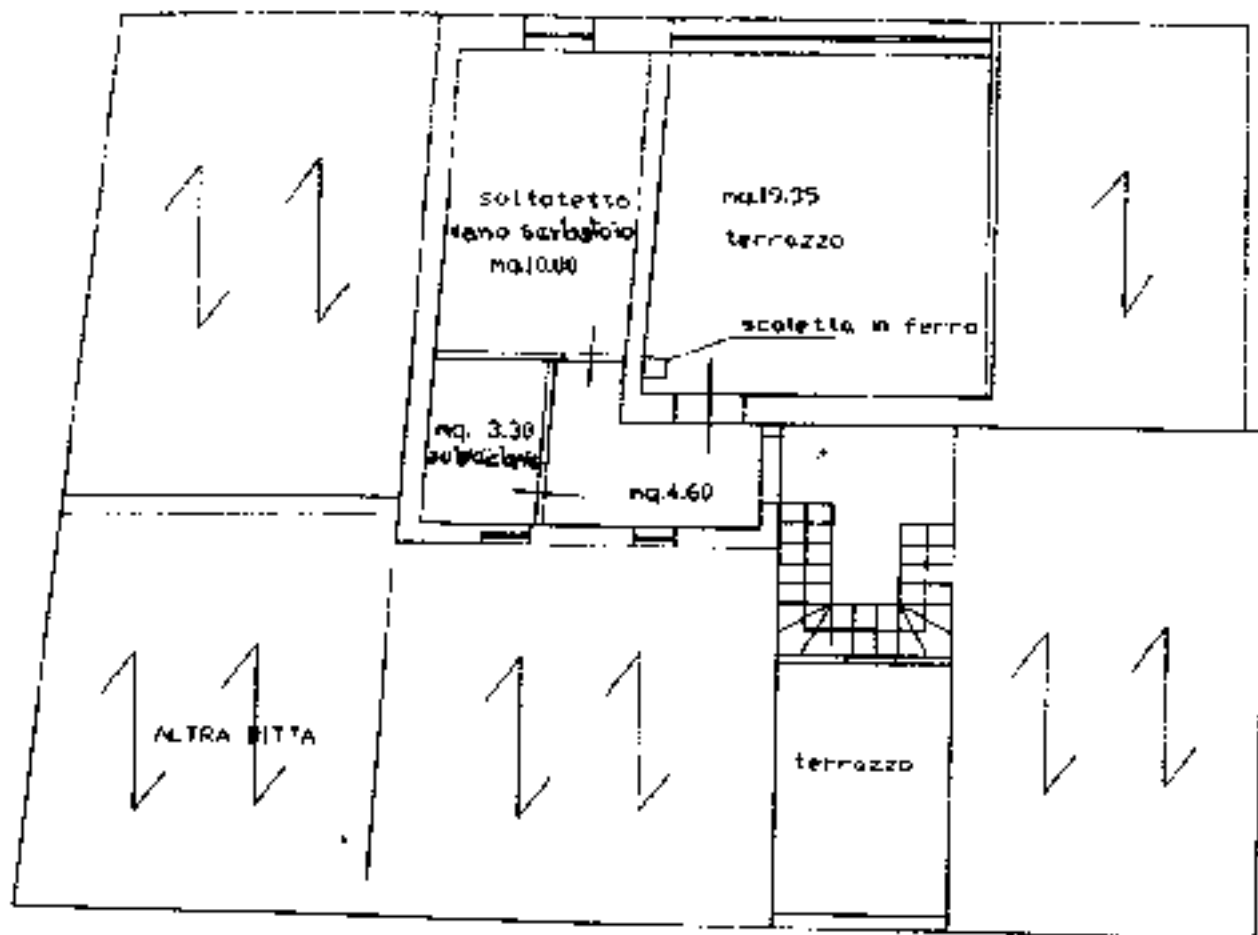

VIA TORTORICI CERRONA



PIANTA DI COPERTURA MODIFICATA

VIA GARIBOLDI

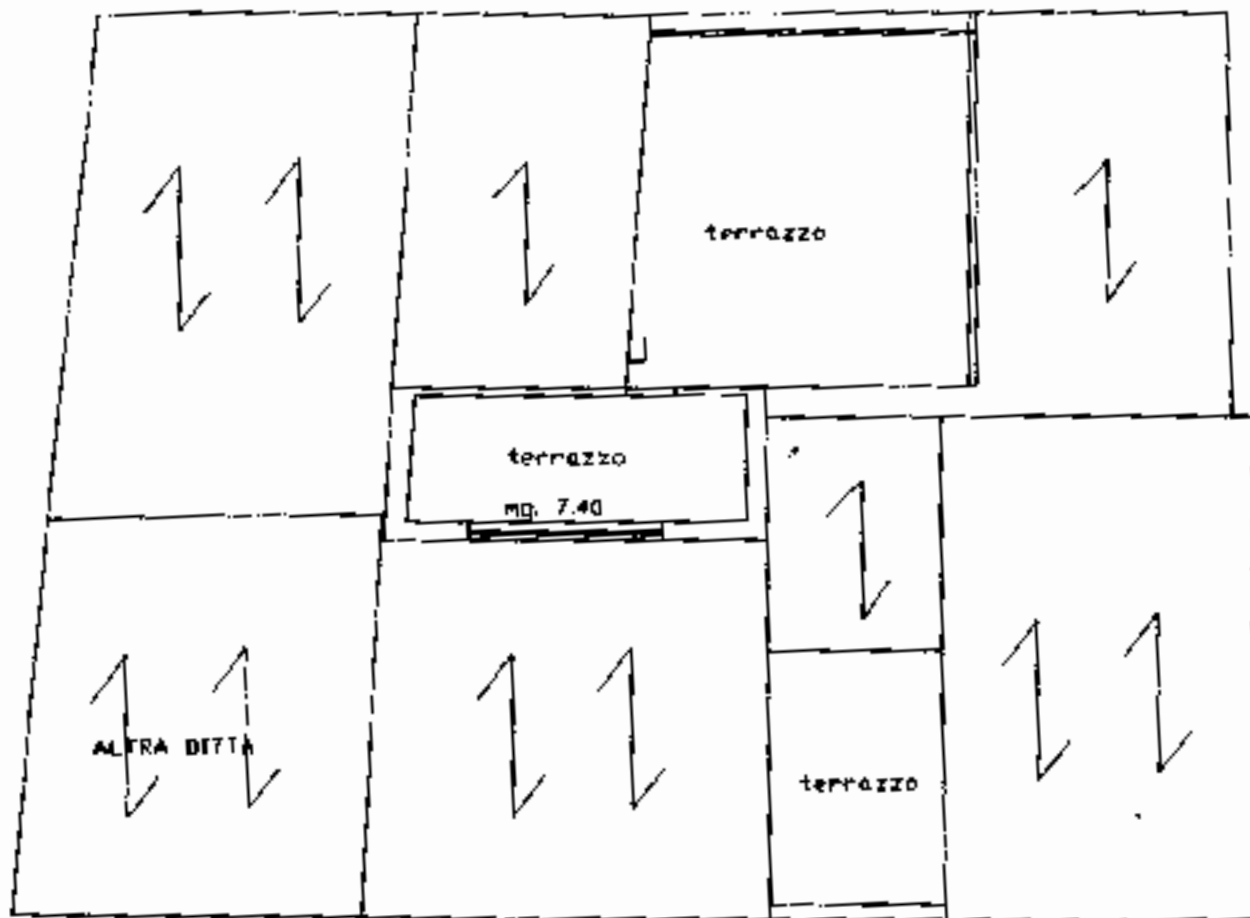

VIA TORTORICI CERMONA



# PROSPETTO NORD MODIFICATE

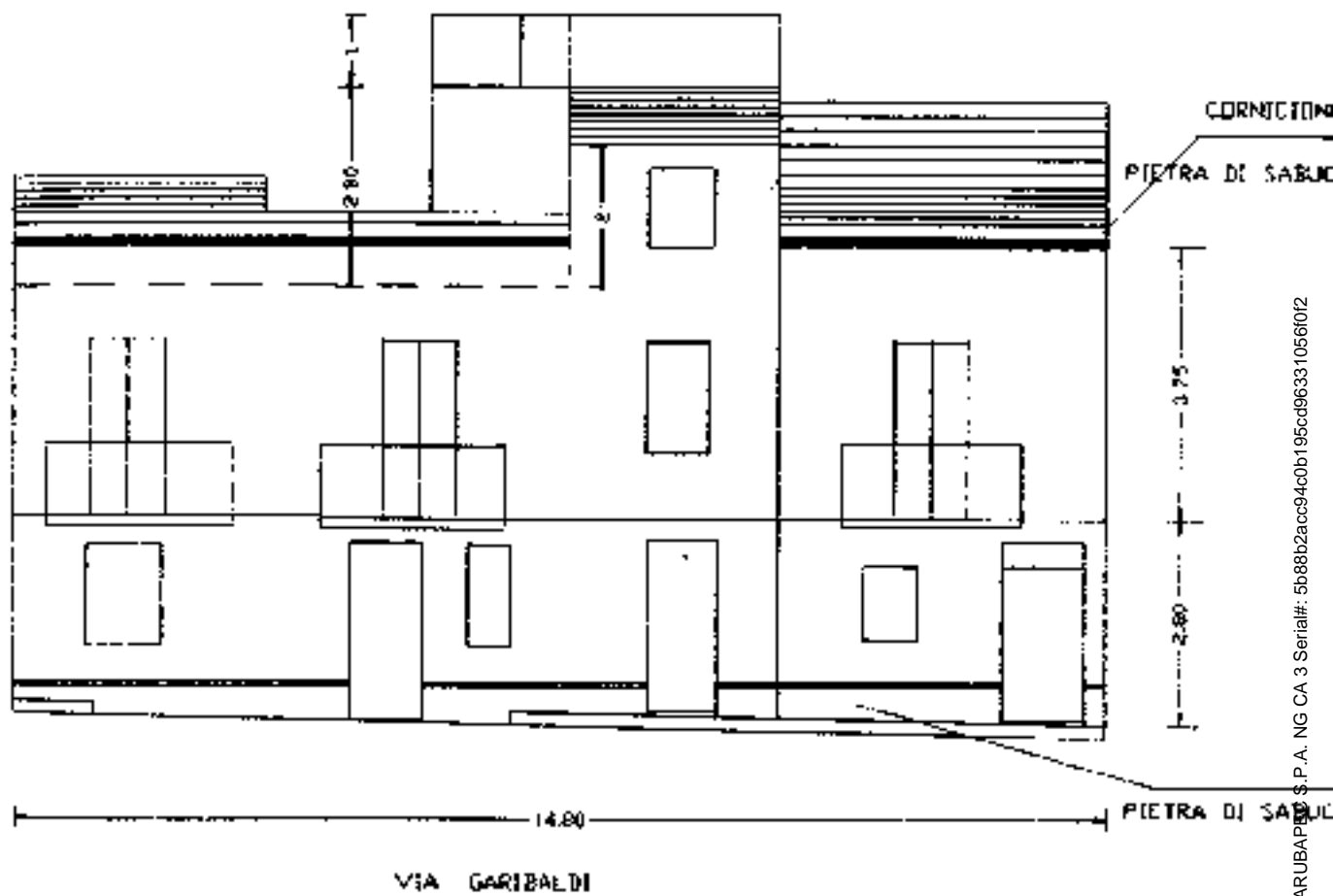

PROSPETTIVE SUL MUNITICATO

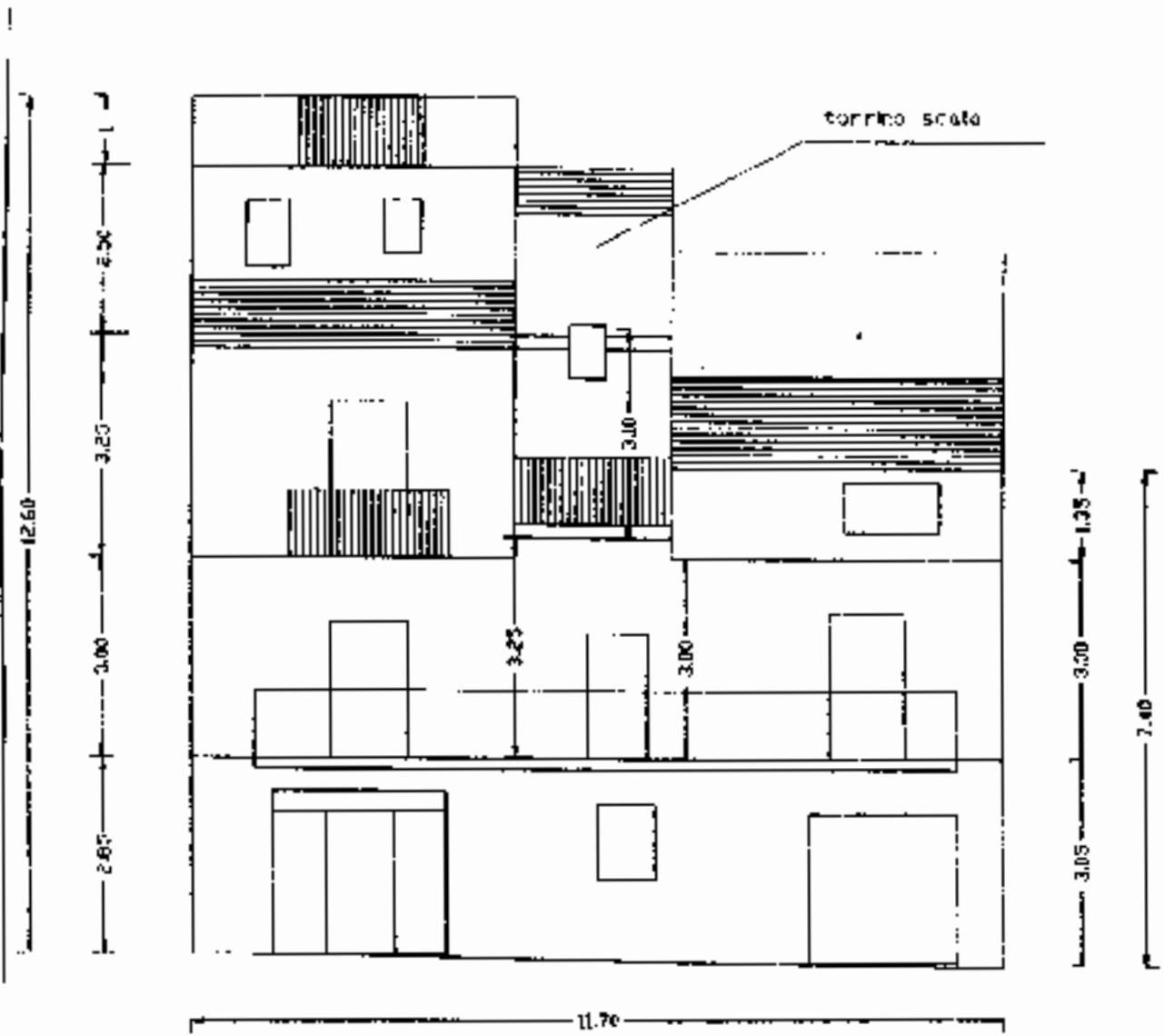

VIA TORTORICI CERMONA



MODULARE  
F. 02 1445 207



MINISTERO DELLE FINANZE  
DIPARTIMENTO DEL TERRITORIO  
**CATASTO EDILIZIO URBANO** (ROL 13-4-1939 n. 652)

MOD. BR 10

LINE  
200

Planimetria di u.i.u. in Comune di PISTRAPERZIA ... via G. GARIBOLDI ..... civ. 35

Catasto dei Fabbricati - Situazione al 13/11/2007 - Comune di PISTRAPERZIA (G624) - c. Sezioni Urbane C Foglio: 31 Particella: 1050 - Subalterno 4 -  
Via Garibaldi n. 35 - Pistraperzia (EN) - 95014

PIANO TERRA

± 2.80

VIA TORTORICI CERRONA

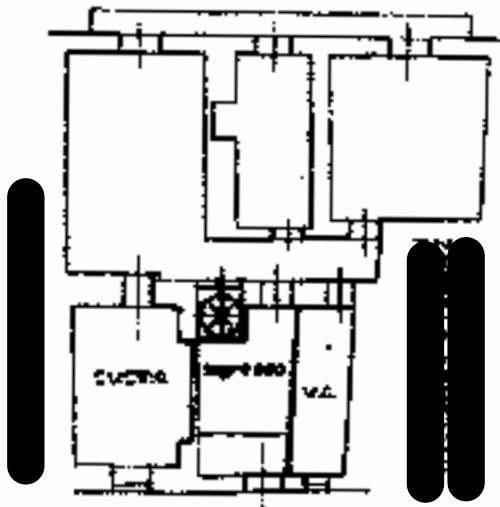

VIA GARIBOLDI



06511776

ORIENTAMENTO



SCALA DI 1:200

Dichiarazione di N.C.

Compilata da: [Redacted]

RISERVATO ALL'USO

Data presentazione: 07/09/2000 - Data: 13/11/2007 - Vis. n. UN0150311 - Richiesta n. 40336 - Richiedente FALZONE

Top sheet n. 37 - Comune di Pistraperzia - Foglio n. 31 - Particella n. 1050 - Subalterno n. 4 - della provincia di ENNA n. 578

Firmato Da: ARUBAPEC S.P.A. - NG CA 3 Serial#: 5b88b2acc94c0b195cc96331056f0f2



