



Vista del fabbricato sulla via Brancaccio (F.1)



Vista del fabbricato sulla via Brancaccio (F.2)





Vista dell'ingresso all'androne su via Brancaccio (F.3)



Vista della scala di collegamento ai piani (F4)





Vista della porta di ingresso all'appartamento (F.5)



Vista dell'ingresso-soggiorno (F.6)





Vista della zona pranzo (F.7)



Vista del cucinino nella loggia verandata (F.8)



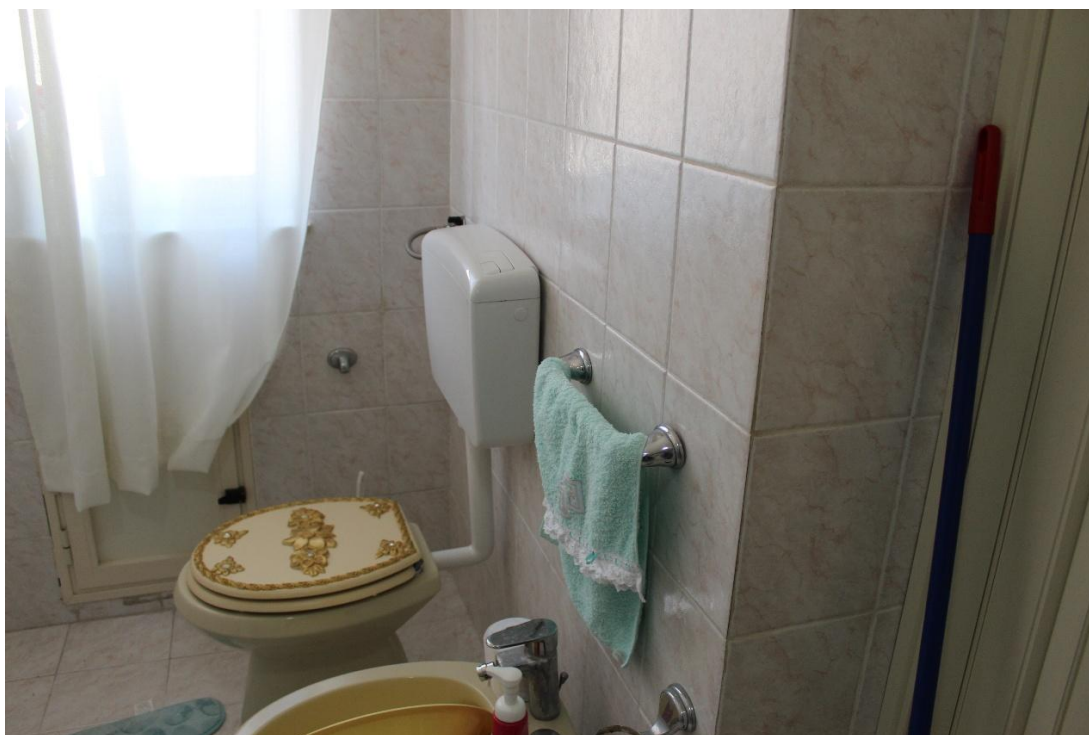

Vista del wc-doccia (F. 9)



Vista della camera da letto (F. 10)



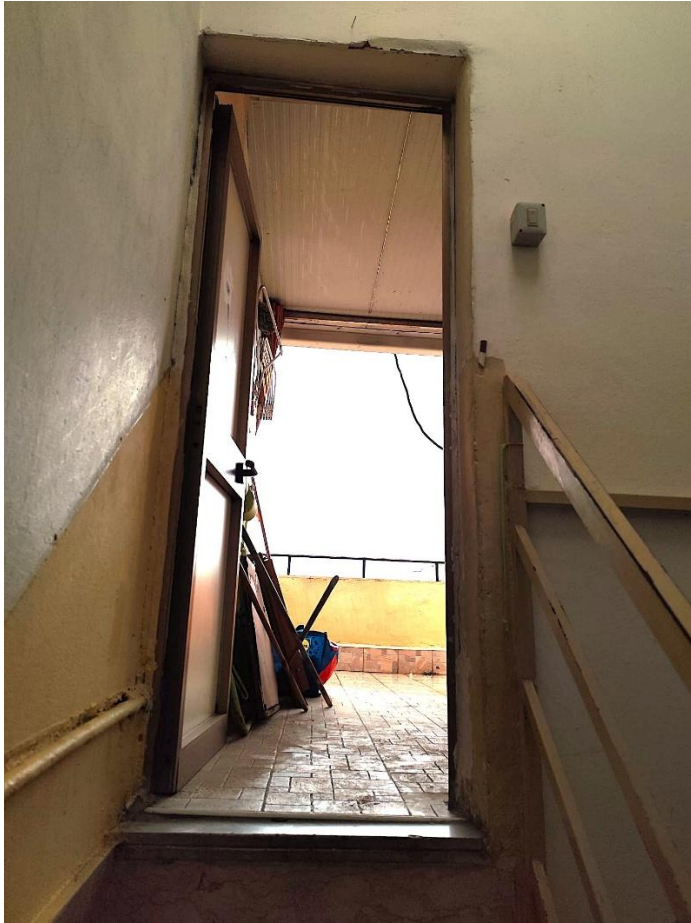

Vista della porta di accesso al terrazzino
e al terrazzo verandato (F.11)



Vista del terrazzino (F.12)





Vista del grande vano (F.13)



Vista del wc-doccia (F.14)

