

Agenzia delle Entrate
CATASTO FABBRICATI
Ufficio Provinciale di
Venezia

Dichiarazione protocollo n. VE0031433 del 19/03/2020

Comune di San Stino Di Livenza

Via Sant' Antonio

civ. SNC

Identificativi Catastali:

Sezione:

Foglio: 40

Particella: 167

Subalterno: 3

Compilata da:

Isritto all'albo:
Geometri

Prov. Venezia

N. 1898

Planimetria

Scheda n. 1

Scala 1:200

Primo Piano
h. 2,75



Catasto dei Fabbricati - Situazione al 17/03/2025 - Comune di SAN STINO DI LIVENZA(1373) - < Foglio 40 - Particella 167 - Subalterno 3 >
VIA SANT' ANTONIO n. SNC Piano 1



Ultima planimetria in atti

Agenzia delle Entrate
CATASTO FABBRICATI
Ufficio Provinciale di
Venezia

Dichiarazione protocollo n. VE0031434 del 19/03/2020

Comune di San Stino Di Livenza

Via Sant' Antonio

civ. 6

Identificativi Catastali:

Sezione:

Foglio: 40

Particella: 167

Subalterno: 4

Compilata da:

Isritto all'albo:
Geometri

Prov. Venezia

N. 1898

Planimetria

Scheda n. 1

Scala 1:200

Piano Terra
h. 2.81



Ultima planimetria in atti

Catasto dei Fabbricati - Situazione al 17/03/2025 - Comune di SAN STINO DI LIVENZA(1373) - < Foglio 40 - Particella 167 - Subalterno 4 >
VIA SANT' ANTONIO n. 6 Piano T

**Agenzia delle Entrate
CATASTO FABBRICATI
Ufficio Provinciale di
Venezia**

Dichiarazione protocollo n. VE0031434 del 19/03/2020

Comune di San Stino Di Livenza

Via Sant' Antonio

civ. 6

Identificativi Catastali:

Sezione:

Foglio: 40

Particella: 167

Subalterno: 5

Compilata da:

Iscritto all'albo:
Geometri

Prov. Venezia

N. 1898

Planimetria

Scheda n. 1

Scala 1:200

Piano Terra

h. 2.81



Ultima planimetria in atti

Catasto dei Fabbricati - Situazione al 17/03/2025 - Comune di SAN STINO DI LIVENZA(373) - < Foglio 40 - Particella 167 - Subalterno 5 >
VIA SANT' ANTONIO n. 6 Piano T

Agenzia delle Entrate
CATASTO FABBRICATI
Ufficio Provinciale di
Venezia

Dichiarazione protocollo n. VE0031434 del 19/03/2020

Comune di San Stino Di Livenza

Via Sant' Antonio

civ. 6

Identificativi Catastali:

Sezione:

Foglio: 40

Particella: 167

Subalterno: 6

Compilata da:

Iscritto all'albo:
Geometri

Prov. Venezia

N. 1898

Planimetria

Scheda n. 1

Scala 1:200

Piano Terra

h. 2.81

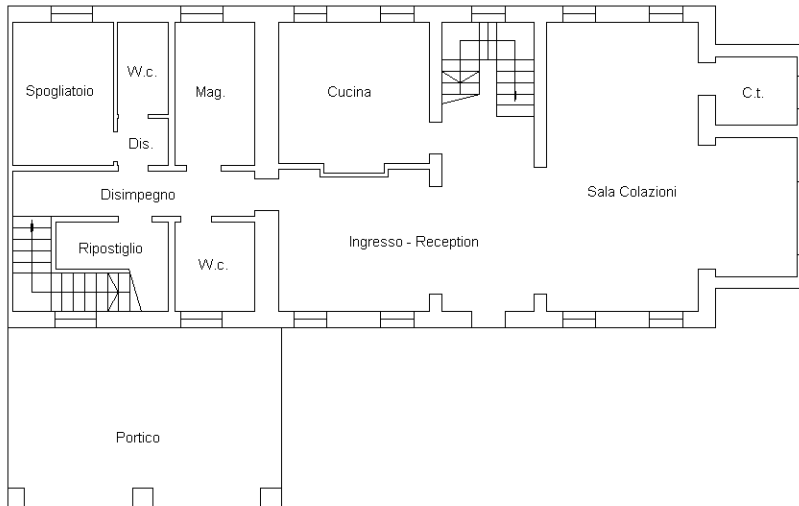

Primo Piano

h. 2.75

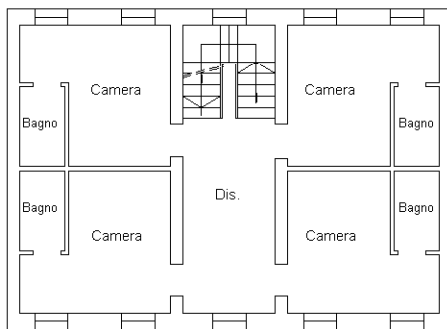

Secondo Piano

h. 2.33

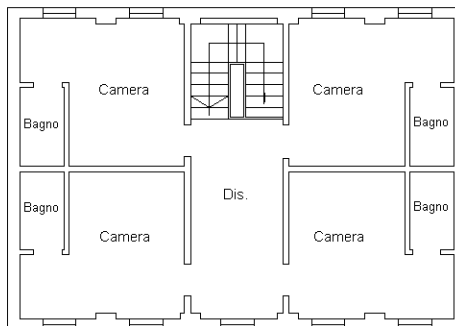

Catasto dei Fabbricati - Situazione al 17/03/2025 - Comune di SAN STINO DI LIVENZA(373) - < Foglio 40 - Particella 167 - Subalterno 6 >
VIA SANT' ANTONIO n. 6 Piano T-1 - 2

Ultima planimetria in atti