

MODULARIO
F. - Cat. S. T. - 315



MINISTERO DELLE FINANZE
DIREZIONE GENERALE DEL CATASTO E DEI SERVIZI TECNICI ERARIALI

MOD. B (Nuove Catasto Edilizio Urbano)

Lire
20

NUOVO CATASTO EDILIZIO URBANO

(D. DECRETO-LEGGE 13 APRILE 1939, N. 652)

Planimetria dell'immobile situato nel Comune di Trezzo sull'Adda Via Dante 4
Ditta Vergani Luigi e Motta Maria

Allegata alla dichiarazione presentata all'Ufficio Tecnico Erariale di Milano

Scheda M N° 1084827

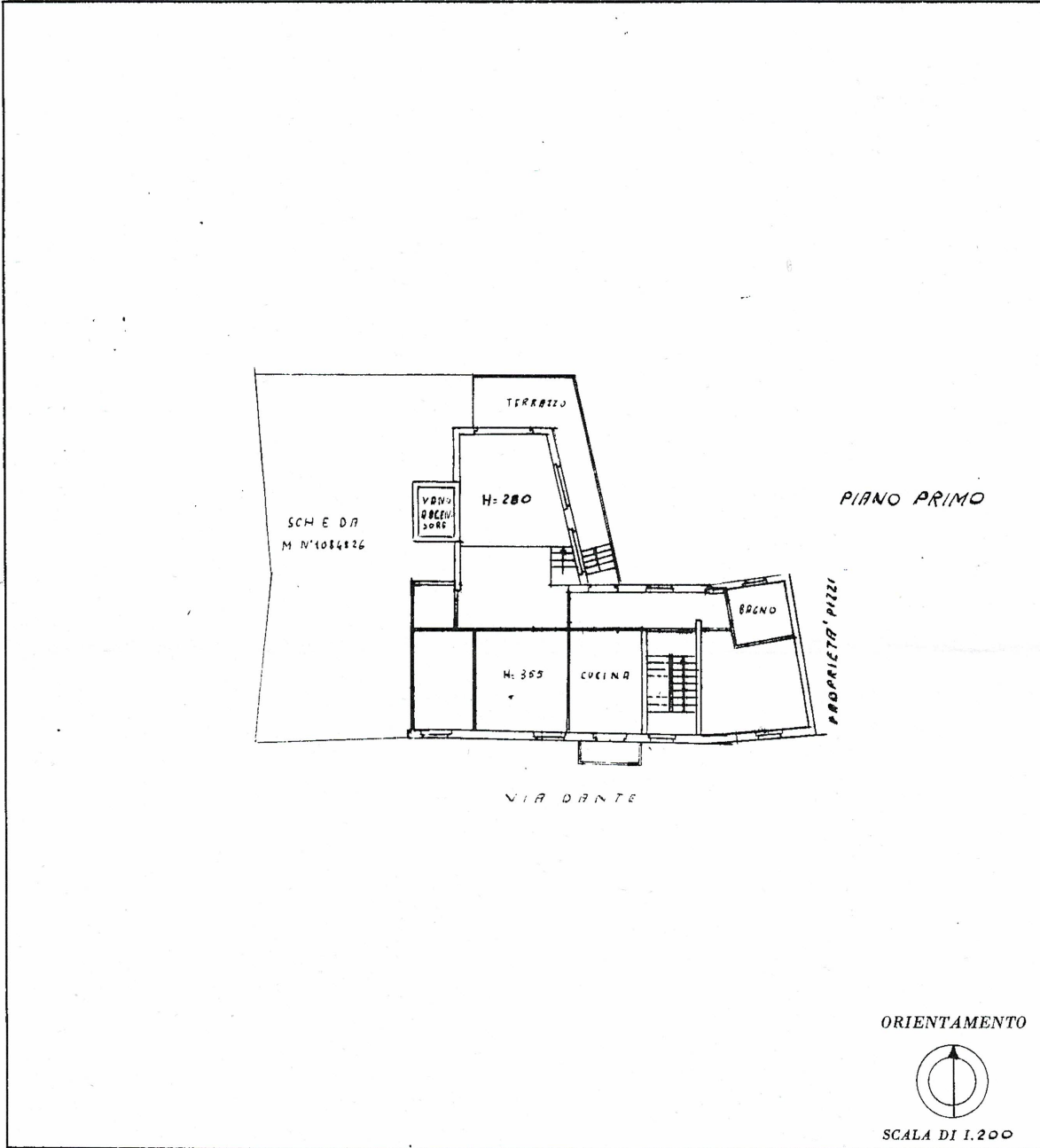

Catasto dei Fabbricati - Situazione al 04/10/2024 - Comune di TREZZO SULL'ADDA (MI) - Foglio 8 Particella 175 Subaltemo 10 - PIAZZA SAN BARTOLOMEO n. 2 Piano 1

SPAZIO RISERVATO PER LE ANNOTAZIONI D'UFFICIO

DATA 31 GEN
PROT. N° 134

Compilata dal ing. Franco Rolla
(Titolo, nome e cognome del tecnico)

Iscritto all'Albo de ingegneri
della Provincia di Milano n° 4779

DATA 14/1/1966

Firma: F. d. Franco Rolla

**Agenzia del Territorio
CATASTO FABBRICATI
Ufficio Provinciale di
Milano**

Dichiarazione protocollo n. MI1234052 del 28/10/2011
Planimetria di u.i.u. in Comune di Trezzo Sull'adda
Via Dante civ. 8

Identificativi Catastali:
Sezione:
Foglio: 8
Particella: 175
Subalterno: 705

Compilata da:
Innocente Riccardo
Iscritto all'albo:
Architetti

Prov. Milano

N. 6736

Scheda n. 1

Scala 1:200

PIANI TERRA E PRIMO

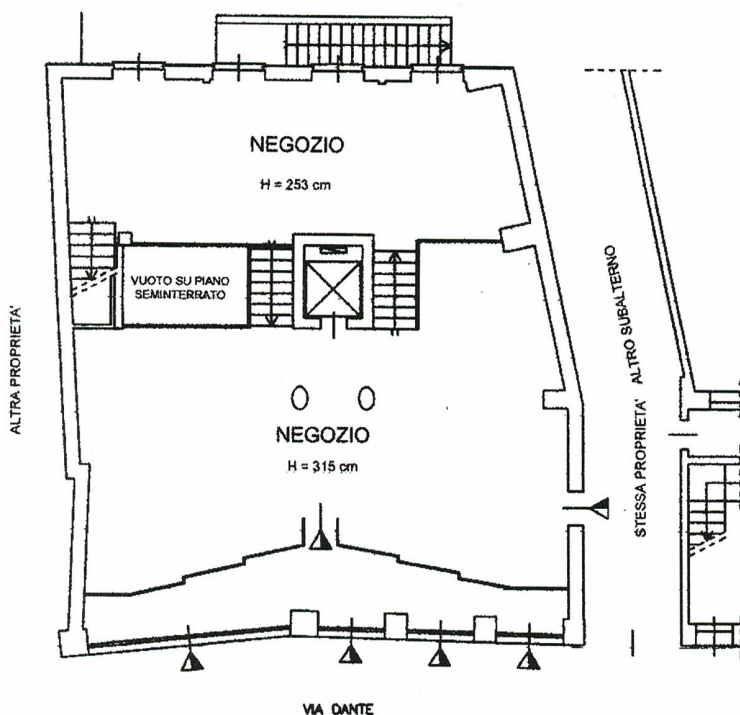

PIANI SECONDO E TERZO

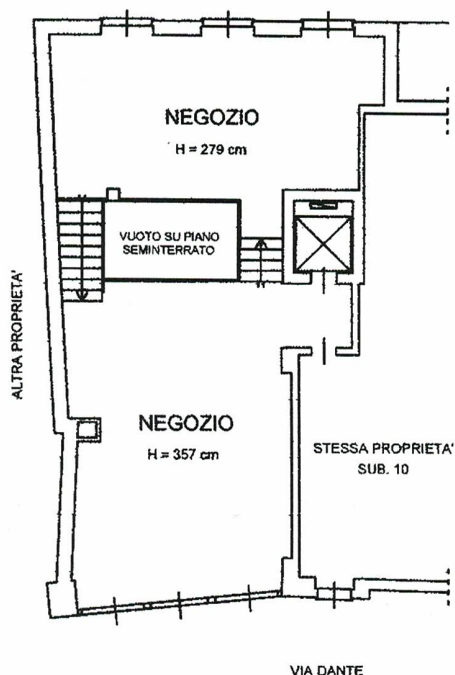

**PIANI SEMINTERRATO
E PRIMO INTERRATO**

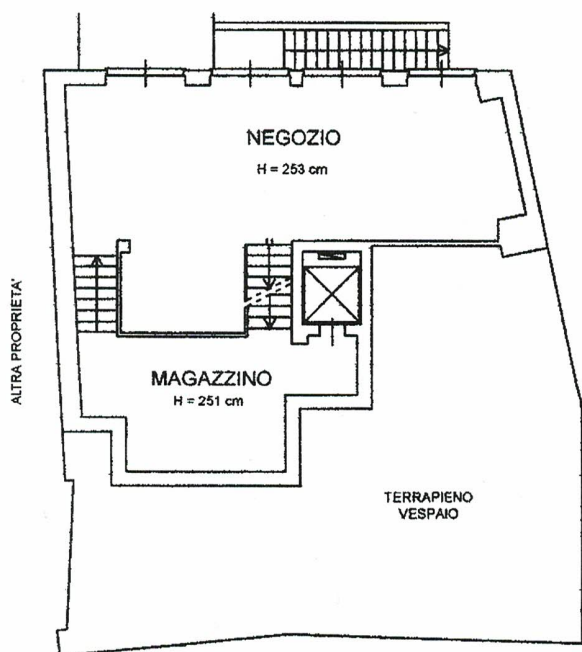

PIANO SECONDO INTERRATO



Catasto dei Fabbricati - Situazione al 04/10/2024 - Comune di TREZZO SULL'ADDA (L.411) - < Foglio 8 Particella 175 Subalterno 705 >
VIA DANTE n. 8 Piano S1-T - 1-2 - 3-2

PROPRIETA' GARBENONI

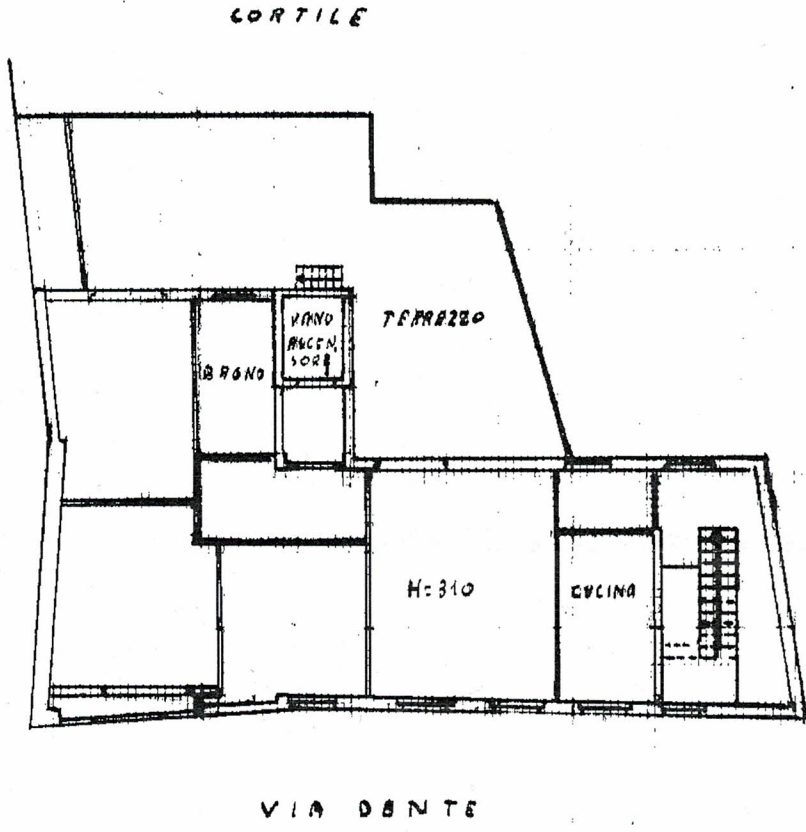

PIANO SECONDO

VIA DANTE

ORIENTAMENTO

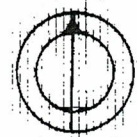

SCALA DI 1:200

ZIO RISERVATO PER LE ANNOTAZIONI D'UFFICIO

31 GEN 1966

133

[Handwritten signature]

Compilata dal ing. Franco Rolla
(Titolo, nome e cognome del tecnico)

Iscritto all'Albo de ingegneri

della Provincia di Milano n. 4779

DATA 14/1/1966

PROPRIETA' GARDINER

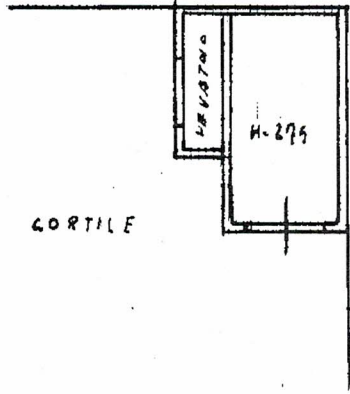

PROPRIETA' PIZZI

PIANO TERRA

ORIENTAMENTO

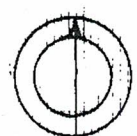

SCALA DI 1:200

IO RISERVATO PER LE ANNOTAZIONI D'UFFICIO

Compilata dal ing. Franco Rolla
(Titolo, nome e cognome del tecnico)

Iscritto all'Albo de ingegneri
della Provincia di Milano n. 4779

DATA 14/1/1966