

**Agenzia del Territorio
CATASTO FABBRICATI
Ufficio Provinciale di
Teramo**

Dichiarazione protocollo n. TE0003884 del 09/01/2008

Planimetria di u.i.u. in Comune di Torricella Sicura

Via Giorgio Romani

civ.

Identificativi Catastali:

Sezione:

Foglio: 43

Particella: 1228

Subalterno: 9

Compilata da:

Delli Compagni Ezio Dario

Iscritto all'albo:

Architetti

Prov. Teramo

N. 199

Scheda n. 1

Scala 1:200

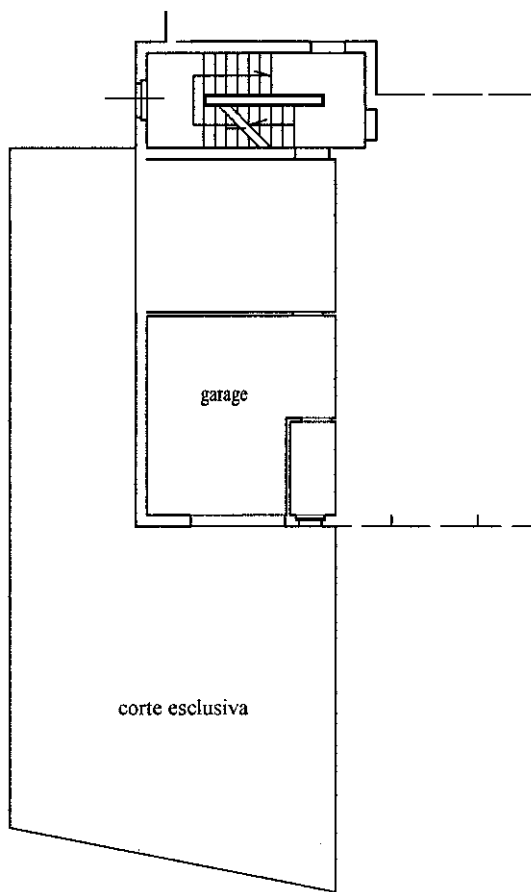

PIANO TERRA Hml 2.40



Catasto dei Fabbricati - Situazione al 01/01/2026 - Comune di TORRICELLA SICURA(L.295) - < Foglio 43 - Particella 1228 - Subalterno 9 >
VIA GIORGIO ROMANI Piano T

Ultima planimetria in atti