

RILIEVO FOTOGRAFICO DEI LUOGHI OGGETTO DELLA STIMA

allegato E.12 - Fotografie degli esterni

foto 01 - Aerofoto SITP – corografia generale di Cerea (VR) - frazione di Cherubine	1
foto 02 - Aerofoto Google – coni visuali delle foto esterne	2
foto 03 - Prospetto nord est del <i>laboratorio artigianale</i> in via Oppioli 34 a Cherubine di Cerea, visto da est.....	2
foto 04 - Scorcio del prospetto nord est del <i>laboratorio</i> in via Oppioli 34 visto dalla corte comune	3
foto 05 - Il laboratorio artigianale visto da sud est	3
foto 06 – Prospetto sud ovest (retro) del laboratorio.....	3
foto 07 - Scorcio del m.n. 127 sub 4 visto da via Oppioli	3
foto 08 - L'ingresso del laboratorio in via Oppioli 34.....	3

allegato E.12 - Fotografie dell'interno

foto 09 - Laboratorio artigianale in via Oppioli - scorcio della parete nord est a contatto col laboratorio vecchio.....	4
foto 10 - Vista dall'ingresso dell'angolo nord	4
foto 11 - Vista dell'angolo est	4
foto 12 - L'angolo sud con controsoffitto in dissesto.....	4
foto 13 - L'angolo ovest con controsoffitto in dissesto	4
foto 14 - Laboratorio artigianale in via Oppioli - vista della parete sud ovest col controsoffitto dissestato	5
foto 15 - L'angolo nord con l'impianto di aspirazione	5
foto 16 - Particolare delle prese industriali	5
foto 17 - Particolare di uno degli aerotermini a soffitto	5
foto 18 - Vista della vasca d'espansione dell'impianto idrico	5

foto 1 - Aerofoto SITP – corografia generale di Cerea (VR) - frazione di Cherubine



Chiesa e Municipio di Cerea



via Oppioli, 34 – frazione di Cherubine

scala apx 1:20.000

foto 2 - Aerofoto Google – coni visuali delle foto esterne – scala apx 1:1000



foto 3 - Prospetto nord est del *laboratorio artigianale* in via Oppioli 34 a Cherubine di Cerea, visto da est



foto 4 - Scorcio del prospetto nord est del *laboratorio* in via Oppioli 34 visto dalla corte comune



foto 5 - Il laboratorio artigianale visto da sud est



foto 6 - Prospetto sud ovest (retro) del laboratorio



foto 7 - Scorcio del m.n. 127 sub 4 visto da via Oppioli



foto 8 - L'ingresso del laboratorio in via Oppioli 34

LABORATORIO IN VIA OPPIOLI n. 34



foto 9 - Laboratorio artigianale in via Oppioli - scorcio della parete nord est a contatto col laboratorio vecchio



foto 10 - Vista dall'ingresso dell'angolo nord



foto 11 - Vista dell'angolo est



foto 12 - L'angolo sud con controsoffitto in dissesto



foto 13 - L'angolo ovest con controsoffitto in dissesto

LABORATORIO IN VIA OPPIOLI n. 34



foto 14 - Laboratorio artigianale in via Oppioli - vista della parete sud ovest col controsoffitto disestato



foto 15 - L'angolo nord con l'impianto di aspirazione



foto 16 - Particolare delle prese industriali



foto 17 - Particolare di uno degli aerotermini a soffitto

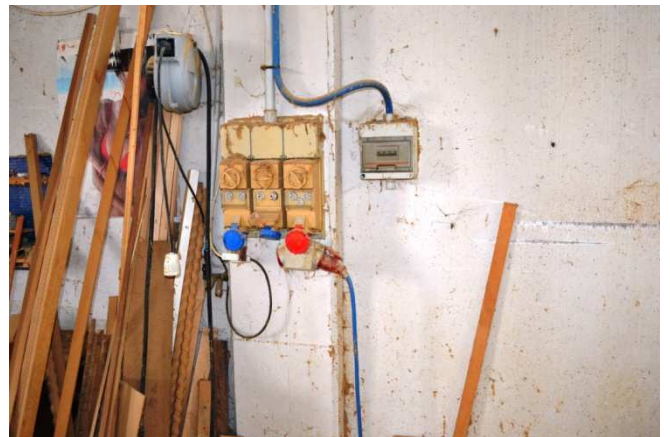

foto 18 - Vista della vasca d'espansione imp. idrico