

**Agenzia delle Entrate
CATASTO FABBRICATI
Ufficio Provinciale di
Sassari**

Dichiarazione protocollo n. SS0023093 del 11/02/2026

Comune di Olbia

Via Francesco Salviati

civ. 20

Identificativi Catastali:

Sezione:

Foglio: 30

Particella: 9772

Subalterno: 1

Compilata da:

Varola Giovanni

Iscritto all'albo:

Geometri

Prov. Sassari

N. 3338

Planimetria

Scheda n. 1

Scala 1:200

Piano Terra

Hm 2.87 MT

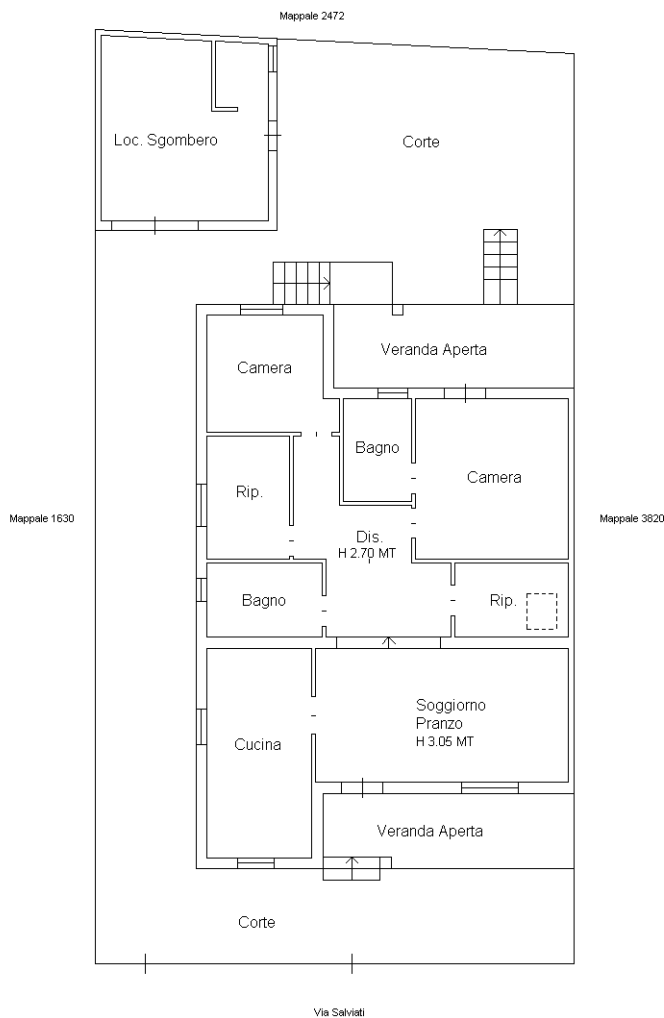

Piano Interrato

H 1.93 MT



Ultima planimetria in atti

