

DOCUMENTAZIONE FOTOGRAFICA





Foglio 91, mappale 875, sub. 7







Visura storica per immobile

Situazione degli atti informatizzati al 13/12/2025

Dati della richiesta	Comune di VERCELLI (Codice:L750)
Catasto Fabbricati	Provincia di VERCELLI
	Foglio: 91 Particella: 875 Sub.: 7

INTESTATO

1	PRIMULA S.R.L. sede in VERCELLI (VC)	02511630028*	(1) Proprieta' 1/1
---	--------------------------------------	--------------	--------------------

Unità immobiliare dal 26/03/2019

N.	DATI IDENTIFICATIVI				DATI DI CLASSAMENTO							DATI DERIVANTI DA	
	Sezione Urbana	Foglio	Particella	Sub	Zona Cens.	Micro Zona	Categoria	Classe	Consistenza	Superficie Catastale	Rendita		
1		91	875	7			C/2	5	312 m²	Totale: 372 m²	Euro 821,79	VARIAZIONE del 25/03/2019 Pratica n. VC0010364 in atti dal 26/03/2019 DIVERSA DISTRIBUZIONE DEGLI SPAZI INTERNI-FRAZIONAMENTO E FUSIONE (n. 2144.1/2019)	
Indirizzo		CORSO VINZAGLIO n. 35/A Piano T											
Notifica							Partita				Mod.58		
Annotazioni		-classamento e rendita proposti (d.m. 701/94)											

Mappali Terreni Correlati

Codice Comune L750 - Foglio 91 - Particella 875

L'intestazione alla data della richiesta deriva dai seguenti atti:

Situazione degli intestati dal 28/09/2020

N.	DATI ANAGRAFICI	CODICE FISCALE	DIRITTI E ONERI REALI
1	PRIMULA S.R.L.sede in VERCELLI (VC)	02511630028*	(1) Proprieta' 1/1
DATI DERIVANTI DA		Atto del 28/09/2020 Pubblico ufficiale LONGO LUCIO Sede VERCELLI (VC) Repertorio n. 42601 - COMPRAVENDITA Nota presentata con Modello Unico n. 4888.1/2020 Reparto PI di VERCELLI in atti dal 01/10/2020	

Visura storica per immobile

Situazione degli atti informatizzati al 13/12/2025

Situazione degli intestati dal 25/03/2019

N.	DATI ANAGRAFICI	CODICE FISCALE	DIRITTI E ONERI REALI
1	NAVONE Giorgia nata a VERCELLI (VC) il 21/12/1964	NVNGRG64T61L750Y*	(1) Proprieta' 1/2 fino al 28/09/2020
2	NAVONE Michela nata a VERCELLI (VC) il 21/09/1970	NVNMHL70P61L750F*	(1) Proprieta' 1/2 fino al 28/09/2020
DATI DERIVANTI DA TESTAMENTO OLOGRAFO del 14/01/2012 Pubblico ufficiale FRANCESCO BOGGIA Sede VERCELLI (VC) Repertorio n. 115317 - UU Sede VERCELLI (VC) Registrazione Volume 9990 n. 324 registrato in data 19/04/2012 - DICHIARAZIONE DI SUCCESSIONE INTESTATA Voltura n. 2594.1/2012 - Pratica n. VC0042855 in atti dal 23/04/2012			

Per ulteriori variazioni richiedere le visure storiche dei seguenti immobili soppressi, originari del precedente

Foglio 91 Particella 875 Subalterno 1; Foglio 91 Particella 875 Subalterno 2; Foglio 91 Particella 875 Subalterno 3; Foglio 91 Particella 875 Subalterno 4;

Visura telematica

* Codice Fiscale Validato in Anagrafe Tributaria.

Visura storica per immobile

Situazione degli atti informatizzati al 13/12/2025

Dati della richiesta	Comune di VERCELLI (Codice:L750)
Catasto Fabbricati	Provincia di VERCELLI
	Foglio: 91 Particella: 875 Sub.: 8

INTESTATO

1	PRIMULA S.R.L. sede in VERCELLI (VC)	02511630028*	(1) Proprieta' 1/1
---	--------------------------------------	--------------	--------------------

Unità immobiliare dal 26/03/2019

N.	DATI IDENTIFICATIVI				DATI DI CLASSAMENTO							DATI DERIVANTI DA	
	Sezione Urbana	Foglio	Particella	Sub	Zona Cens.	Micro Zona	Categoria	Classe	Consistenza	Superficie Catastale	Rendita		
1		91	875	8			C/2	5	215 m²	Totale: 246 m²	Euro 566,29	VARIAZIONE del 25/03/2019 Pratica n. VC0010364 in atti dal 26/03/2019 DIVERSA DISTRIBUZIONE DEGLI SPAZI INTERNI-FRAZIONAMENTO E FUSIONE (n. 2144.1/2019)	
Indirizzo		CORSO VINZAGLIO n. 35/A Piano 1											
Notifica							Partita				Mod.58		
Annotazioni		-classamento e rendita proposti (d.m. 701/94)											

Mappali Terreni Correlati

Codice Comune L750 - Foglio 91 - Particella 875

L'intestazione alla data della richiesta deriva dai seguenti atti:

Situazione degli intestati dal 28/09/2020

N.	DATI ANAGRAFICI	CODICE FISCALE	DIRITTI E ONERI REALI
1	PRIMULA S.R.L.sede in VERCELLI (VC)	02511630028*	(1) Proprieta' 1/1
DATI DERIVANTI DA		Atto del 28/09/2020 Pubblico ufficiale LONGO LUCIO Sede VERCELLI (VC) Repertorio n. 42601 - COMPRAVENDITA Nota presentata con Modello Unico n. 4888.1/2020 Reparto PI di VERCELLI in atti dal 01/10/2020	

Visura storica per immobile

Situazione degli atti informatizzati al 13/12/2025

Situazione degli intestati dal 25/03/2019

N.	DATI ANAGRAFICI	CODICE FISCALE	DIRITTI E ONERI REALI
1	NAVONE Giorgia nata a VERCELLI (VC) il 21/12/1964	NVNGRG64T61L750Y*	(1) Proprieta' 1/2 fino al 28/09/2020
2	NAVONE Michela nata a VERCELLI (VC) il 21/09/1970	NVNMHL70P61L750F*	(1) Proprieta' 1/2 fino al 28/09/2020
DATI DERIVANTI DA TESTAMENTO OLOGRAFO del 14/01/2012 Pubblico ufficiale FRANCESCO BOGGIA Sede VERCELLI (VC) Repertorio n. 115317 - UU Sede VERCELLI (VC) Registrazione Volume 9990 n. 324 registrato in data 19/04/2012 - DICHIARAZIONE DI SUCCESSIONE INTESTATA Voltura n. 2594.1/2012 - Pratica n. VC0042855 in atti dal 23/04/2012			

Per ulteriori variazioni richiedere le visure storiche dei seguenti immobili soppressi, originari del precedente

Foglio 91 Particella 875 Subalterno 1; Foglio 91 Particella 875 Subalterno 2; Foglio 91 Particella 875 Subalterno 3; Foglio 91 Particella 875 Subalterno 4;

Visura telematica

* Codice Fiscale Validato in Anagrafe Tributaria.

Agenzia delle Entrate
CATASTO FABBRICATI
Ufficio Provinciale di
Vercelli

ELABORATO PLANIMETRICO	
Compilato da: Teglia Maurizio	
Iscritto all'albo: Architetti	
Prov. Vercelli	N. 560

Comune di Vercelli	Protocollo n. VC0010364 del 26/03/2019
Sezione: Foglio: 91 Particella: 875	Tipo Mappale n. del

Dimostrazione grafica dei subalterni Scala 1 : 500

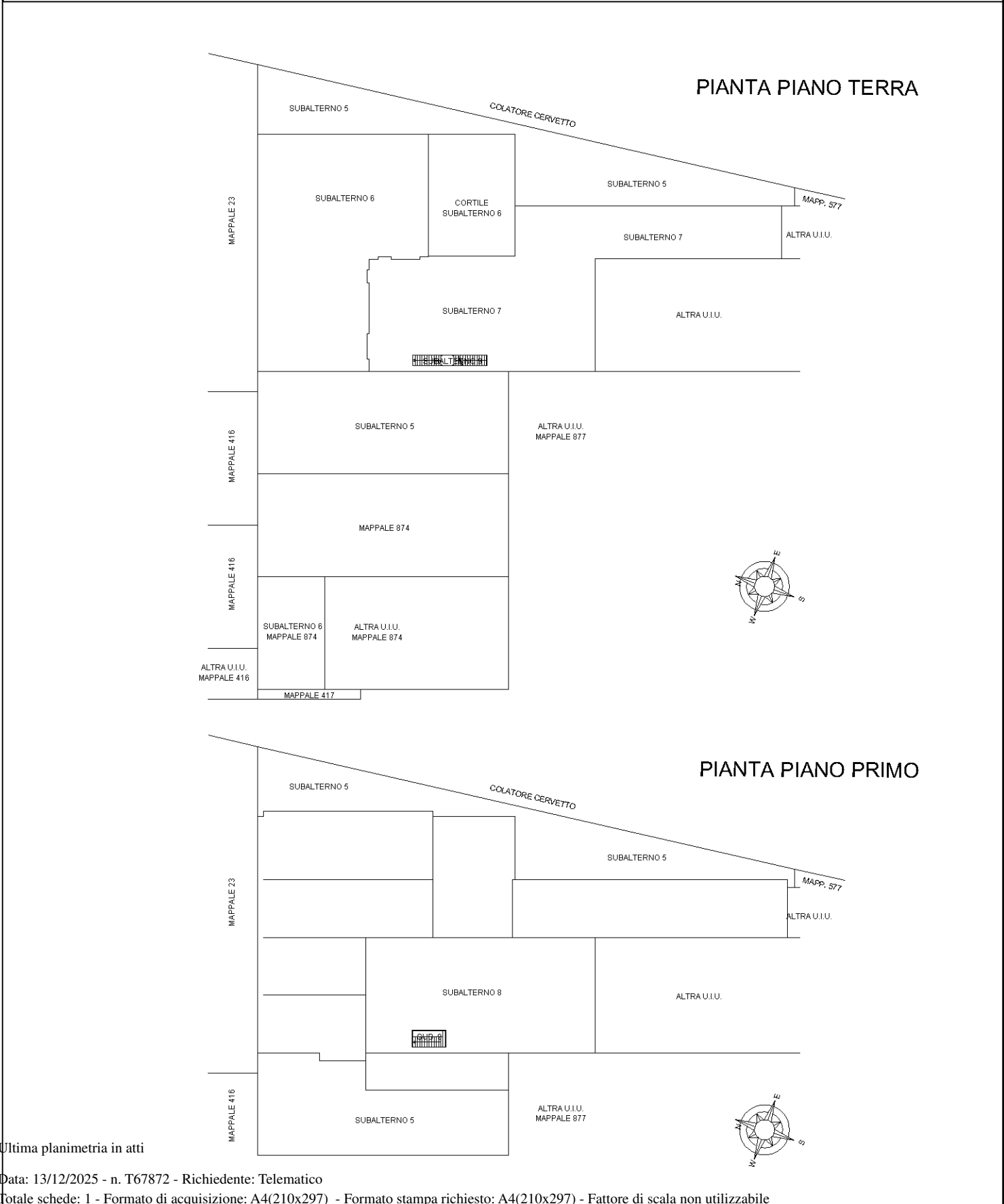

Ultima planimetria in atti

Agenzia delle Entrate
CATASTO FABBRICATI
 Ufficio provinciale di
Vercelli

Dichiarazione protocollo n. VC0010364 del 26/03/2019
 Comune di Vercelli
 Corso Vinzaglio civ. 35/A

Identificativi Catastali:
 Sezione:
 Foglio: 91
 Particella: 875
 Subalterno: 7

Compilata da:
 Teglia Maurizio
 Iscritto all'albo:
 Architetti
 Prov. Vercelli N. 560

Data: 13/12/2025 - Richiedente: CSTGMR77R25F9650
 Totale schede: 1 - Formato di acquisizione: A3(297x420) - Formato stampa richiesto: A3(297x420)
 Ultima planimetria n. 1

Scale: n. 1 Scala 1: 200

PIANTA PIANO TERRA

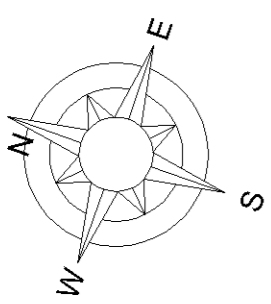
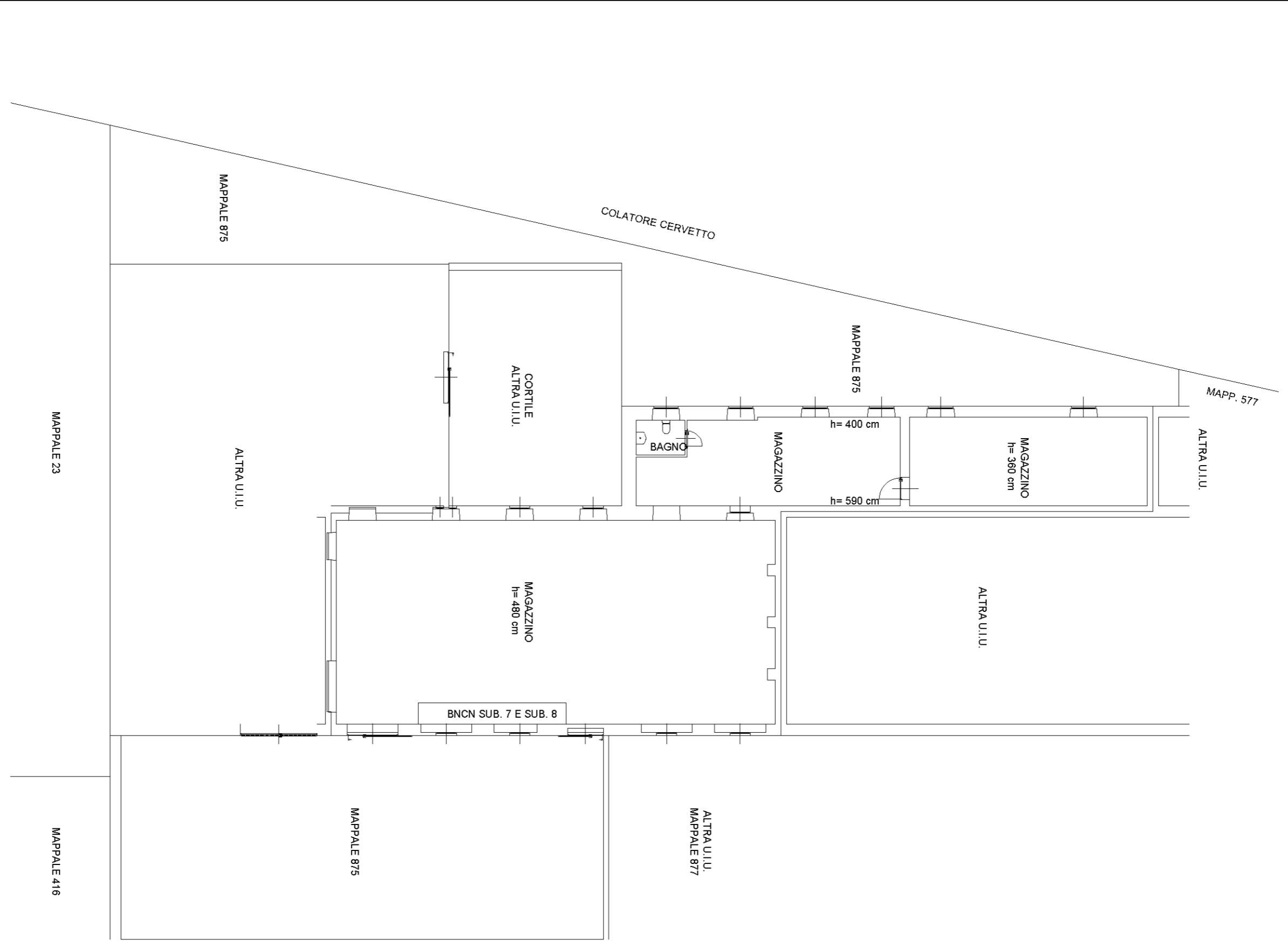

Agenzia delle Entrate
CATASTO FABBRICATI
 Ufficio provinciale di
Vercelli

Dichiarazione protocollo n. VC0010364 del 26/03/2019
 Comune di Vercelli
 Corso Vinzaglio civ. 35/A

Identificativi Catastali:
 Sezione:
 Foglio: 91
 Particella: 875
 Subalterno: 8

Compilata da:
 Teglia Maurizio
 Iscritto all'albo:
 Architetti
 Prov. Vercelli N. 560

Geometria
 n. 1
 Scala 1: 200

Data: 13/12/2025 - Richiedente: CSTGMR77R25F9650
 Totale schede: 1 - Formato di acquisizione: A3(297x420) - Formato stampa richiesto: A3(297x420)
 Ultima planimetria n. 49

PIANTA PIANO PRIMO

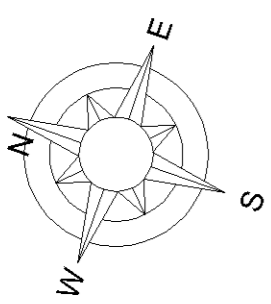
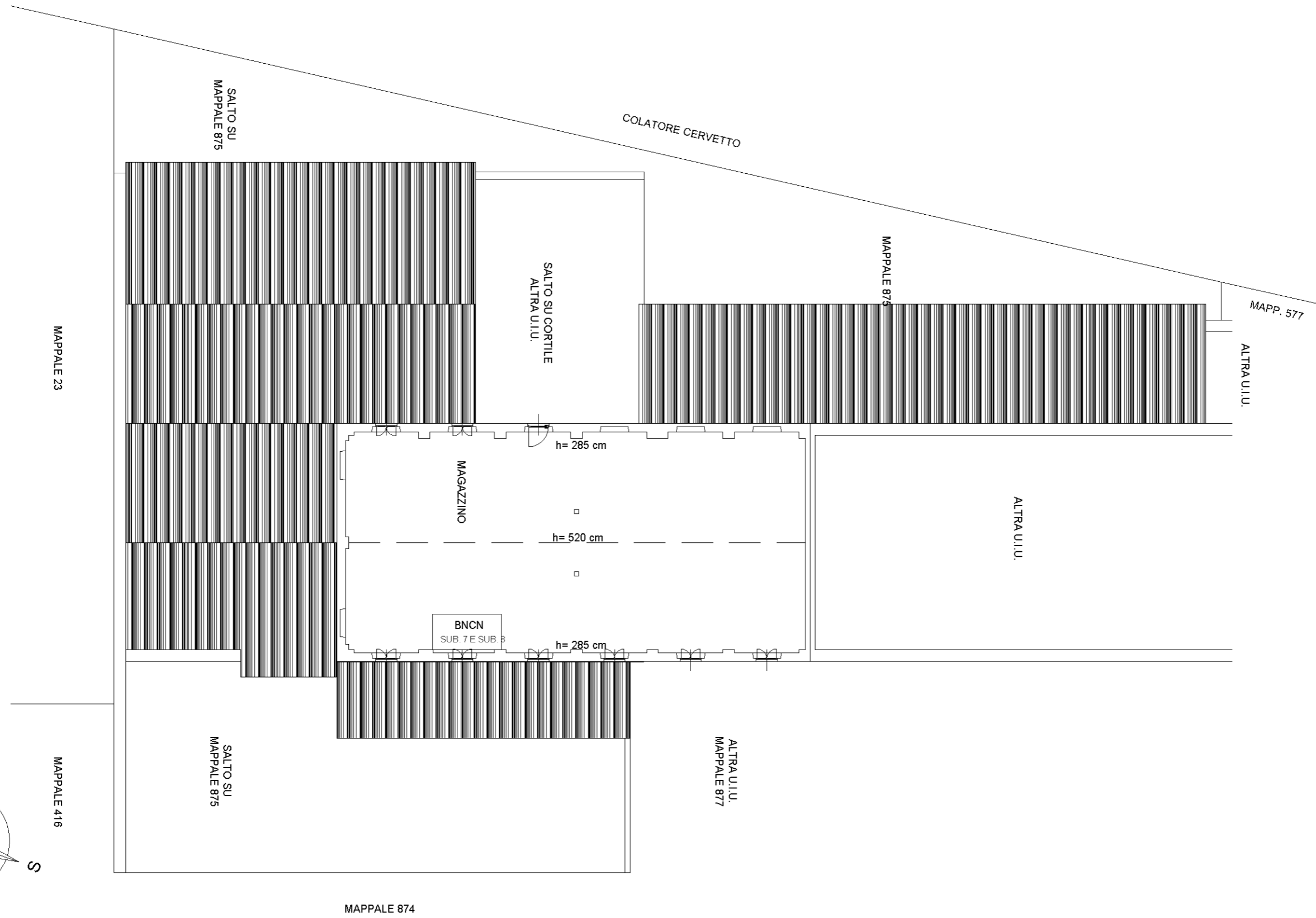

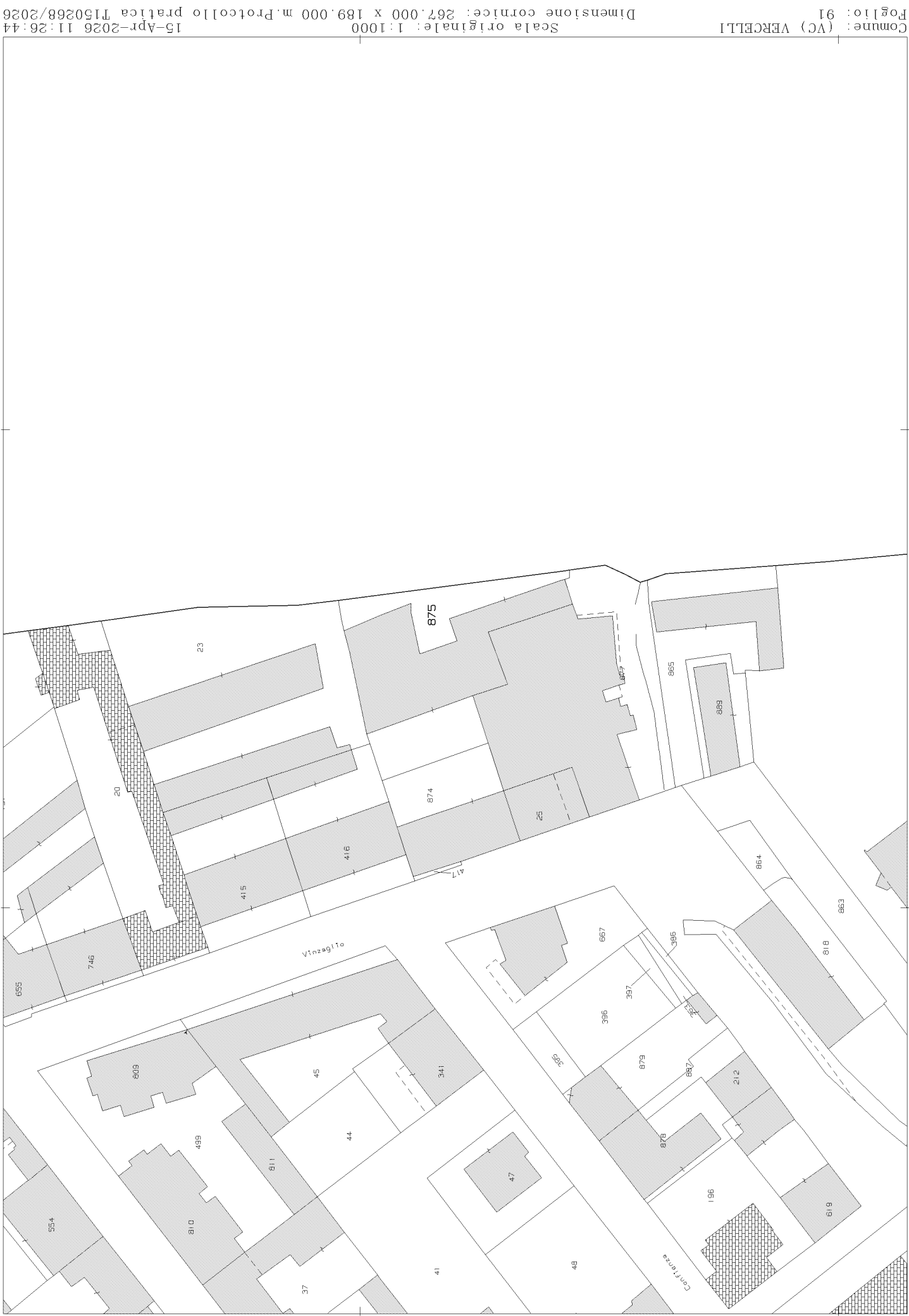

N=14300

E=17800

I Particella: 875

Comune: (VC) VERCELLI

Foglio: 91

Scala originale: 1:1000

Dimensione cornice: 267.000 x 189.000 m. Protocollo pratica T150268/2026

15-Apr-2026 11:26:44