

Agenzia delle Entrate
CATASTO FABBRICATI
 Ufficio Provinciale di
Vercelli

Dichiarazione protocollo n. VC0007676 del 24/03/2022
 Comune di Fontanetto Po
 Via Giovan Battista Viotti civ. 30-30BIS

Identificativi Catastali:
 Sezione:
 Foglio: 16
 Particella: 361
 Subalterno: 3

Compilata da:
 Mazzucato Valeria
 Iscritto all'albo:
 Geometri
 Prov. Casale Monferrato N. 673

Planimetria
 Scheda n. 1 Scala 1:200

PIANO TERRA

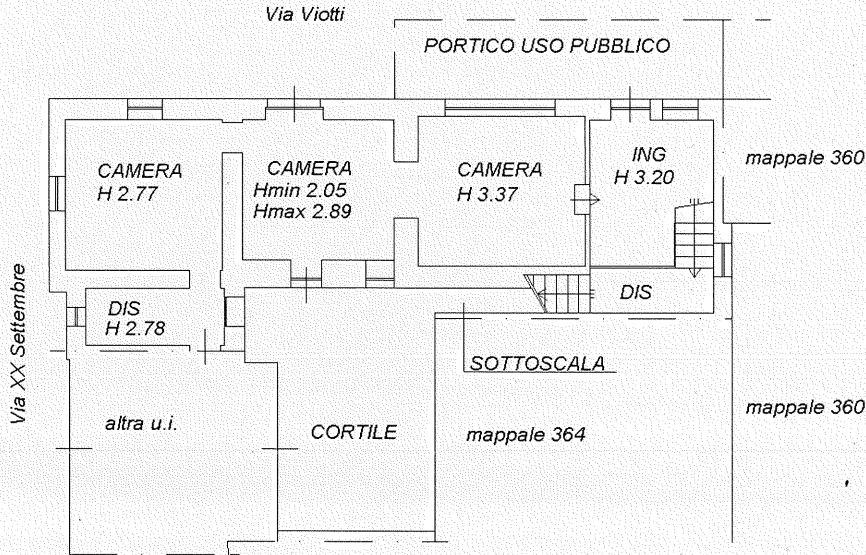

PIANO PRIMO

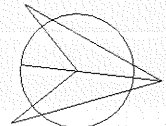
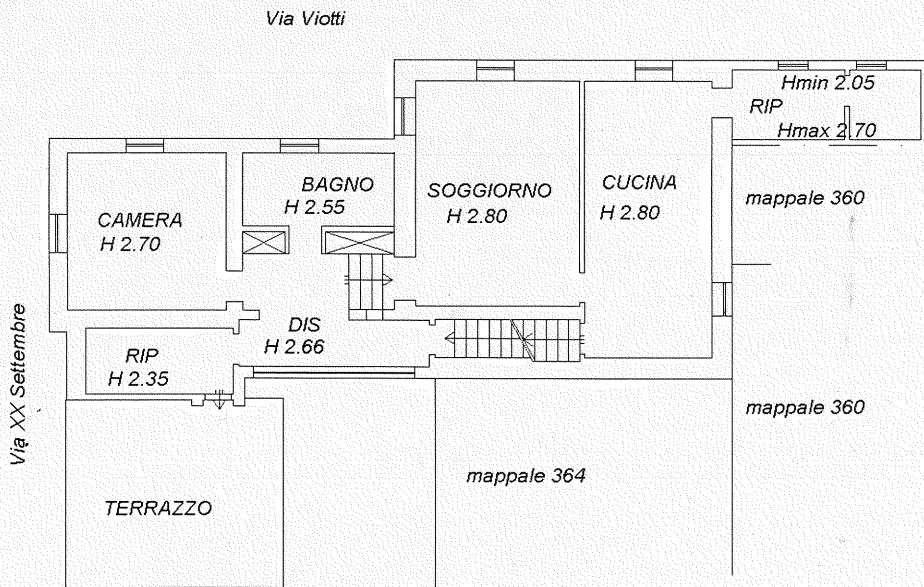

Catasto dei Fabbricati - Situazione al 16/05/2025 - Comune di FONTANETTO PO(D676) - Foglio 16 Particella 360 Subalterno 3 - Uiu grafata
 VIA GIOVAN BATTISTA VIOTTI n. 30-30BIS Piano T-1