

**Agenzia del Territorio
CATASTO FABBRICATI
Ufficio Provinciale di
Milano**

ELABORATO PLANIMETRICO

Compilato da:
Cazzetta Simone

Iscritto all'albo:
Geometri

Prov. Milano

N. 9949

Comune di Cologno Monzese

Sezione: Foglio: 23

Particella: 6

Protocollo n. MI0742786 del 01/12/2006

Tipo Mappale n. del

Dimostrazione grafica dei subalterni

Scala 1 : 500



PIANO TERRENO

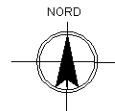

Ultima planimetria in atti

ELABORATO PLANIMETRICO

Compilato da:
Cazzetta Simone

Iscritto all'albo:
Geometri

Prov. Milano

N. 9949

**Agenzia del Territorio
CATASTO FABBRICATI
Ufficio Provinciale di
Milano**

Comune di Cologno Monzese

Sezione: Foglio: 23

Particella: 11

Protocollo n. MI0743143 del 01/12/2006

Tipo Mappale n. del

Dimostrazione grafica dei subalterni

Scala 1 : 500

PIANO TERRENO

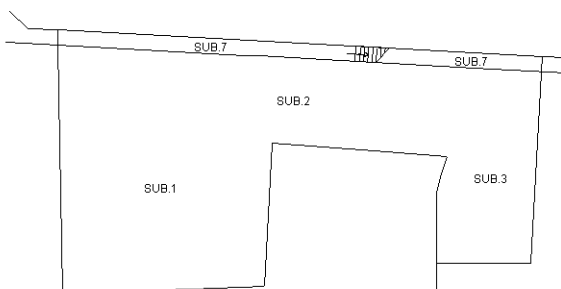

PIANO PRIMO

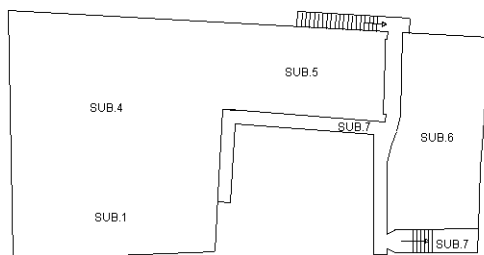

Ultima planimetria in atti

ELABORATO PLANIMETRICO

Compilato da:
Cazzetta Simone

Iscritto all'albo:
Geometri

Prov. Milano

N. 9949

**Agenzia del Territorio
CATASTO FABBRICATI
Ufficio Provinciale di
Milano**

Comune di Cologno Monzese

Sezione: Foglio: 23

Particella: 14

Protocollo n. MI0743073 del 01/12/2006

Tipo Mappale n. del

Dimostrazione grafica dei subalterni

Scala 1 : 500

PIANO TERRENO

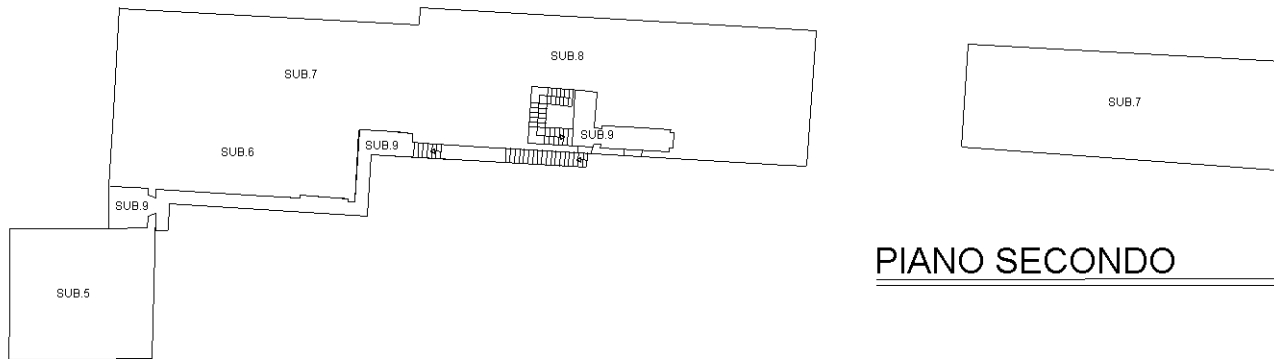
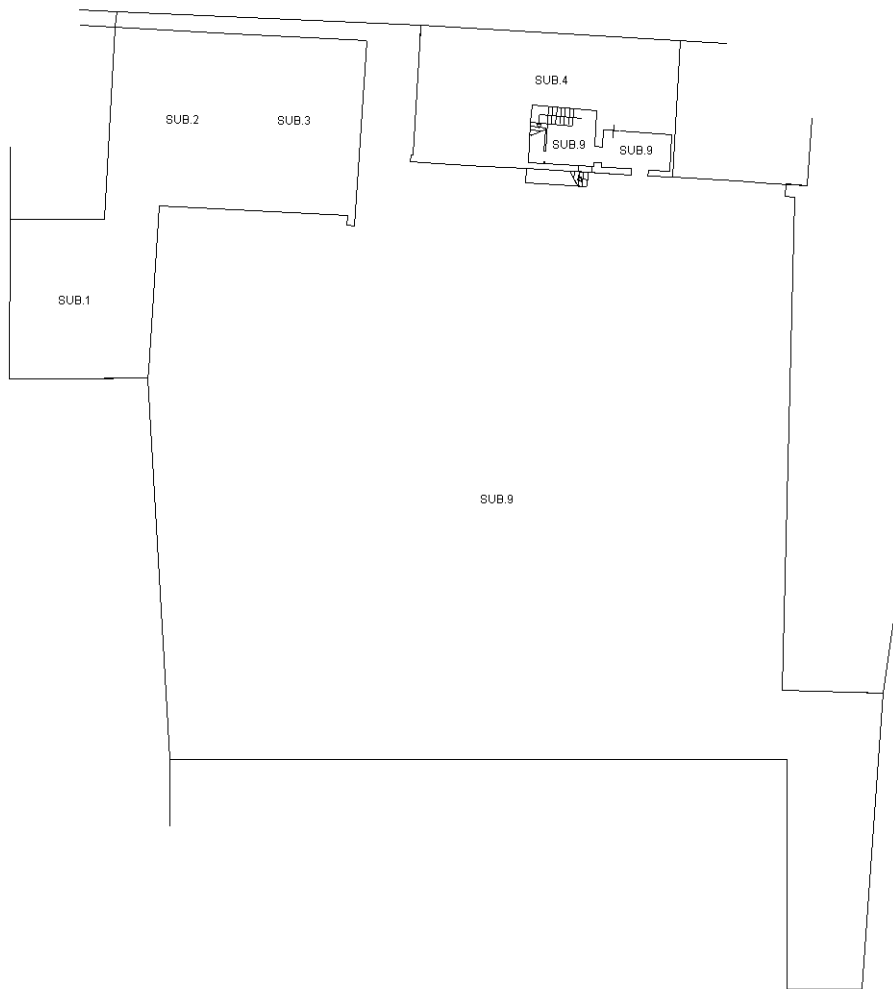

PIANO PRIMO

PIANO SECONDO

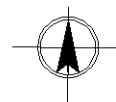

Ultima planimetria in atti

Agenzia del Territorio
CATASTO FABBRICATI
Ufficio Provinciale di
Milano

ELABORATO PLANIMETRICO

Compilato da:
Cazzetta Simone

Iscritto all'albo:
Geometri

Prov. Milano

N. 9949

Comune di Cologno Monzese

Sezione: Foglio: 23

Particella: 17

Protocollo n. MI0742921 del 01/12/2006

Tipo Mappale n. del

Dimostrazione grafica dei subalterni

Scala 1 : 200

PIANO TERRENO

PIANO PRIMO

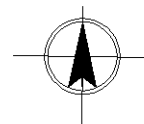
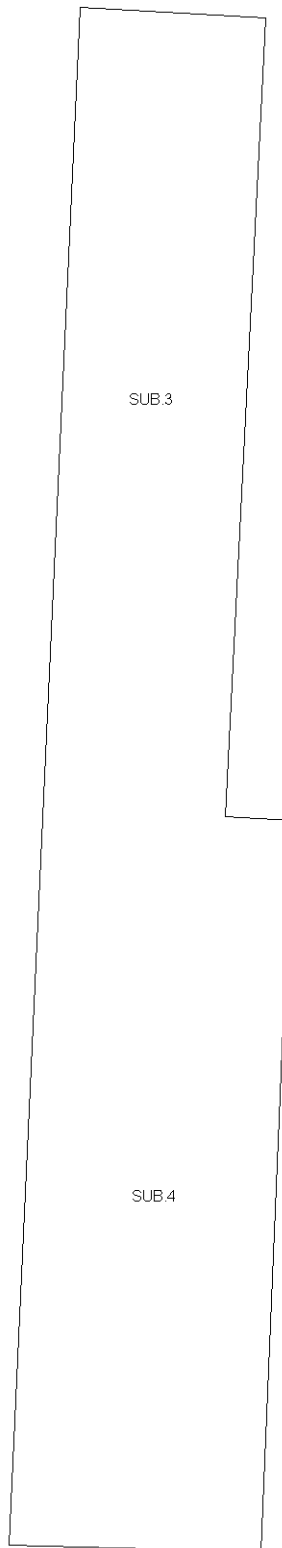
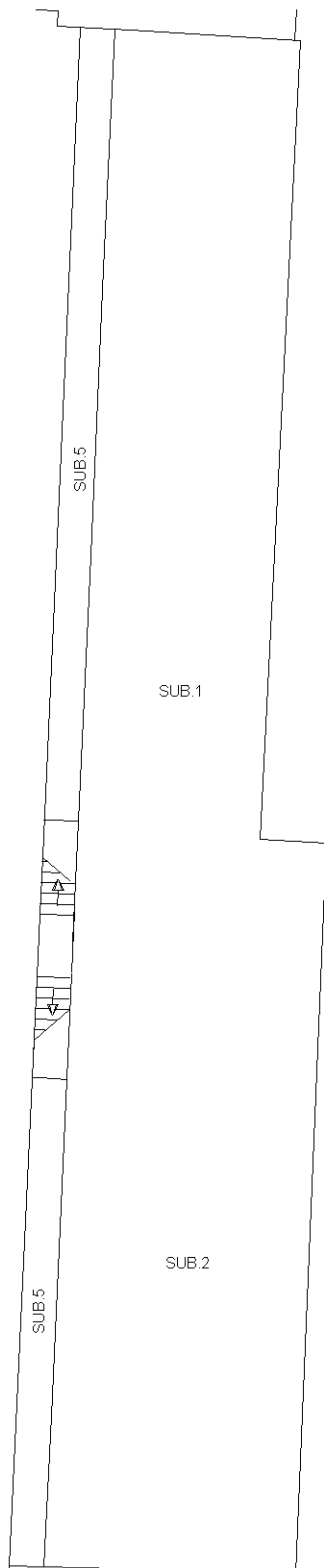

Ultima planimetria in atti

**Agenzia del Territorio
CATASTO FABBRICATI
Ufficio Provinciale di
Milano**

Dichiarazione protocollo n. MI0742687 del 01/12/2006

Planimetria di u.i.u. in Comune di Cologno Monzese

Via Cava Rossa

civ. SNC

Identificativi Catastali:

Sezione:
Foglio: 23
Particella: 3
Subalterno:

Compilata da:
Cazzetta Simone
Iscritto all'albo:
Geometri

Prov. Milano

N. 9949

Scheda n. 1

Scala 1:200

PIANO TERRENO

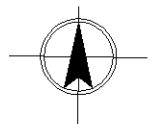

Ultima planimetria in atti

**Agenzia del Territorio
CATASTO FABBRICATI
Ufficio Provinciale di
Milano**

Dichiarazione protocollo n. MI0742729 del 01/12/2006

Planimetria di u.i.u. in Comune di Cologno Monzese

Via Cava Rossa

civ. SNC

Identificativi Catastali:

Sezione:

Foglio: 23

Particella: 4

Subalterno: 2

Compilata da:

Cazzetta Simone

Iscritto all'albo:

Geometri

Prov. Milano

N. 9949

Scheda n. 1

Scala 1:500

PIANO TERRENO

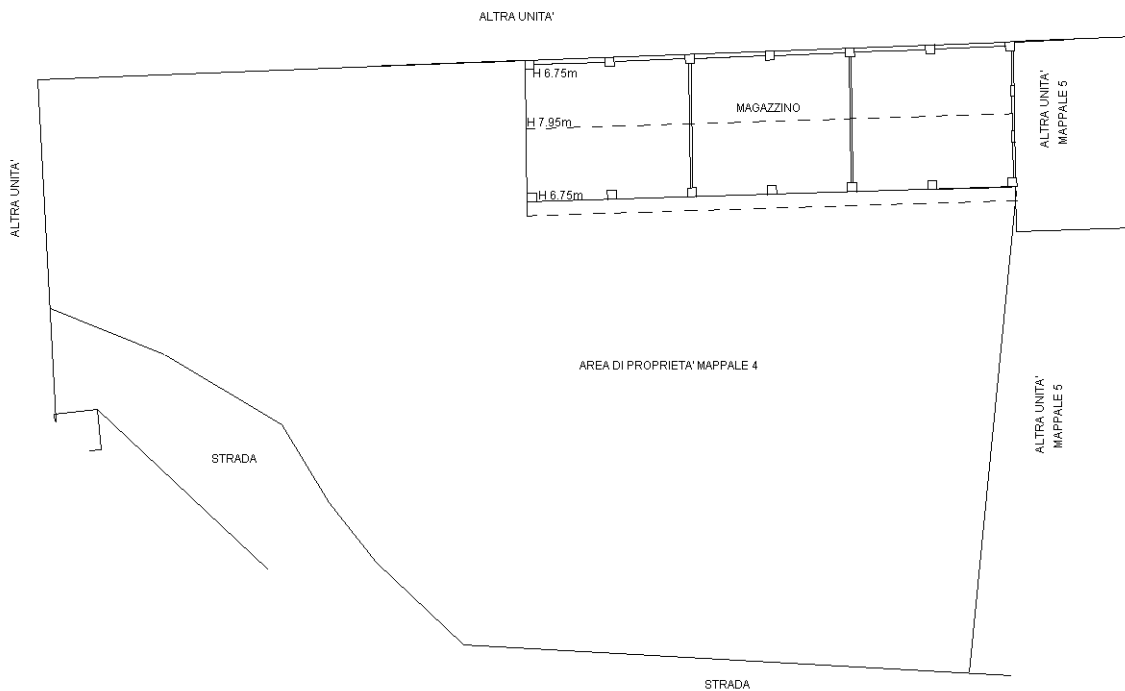

Ultima planimetria in atti

Planimetria assente — attribuzione di RC presunta

**Agenzia del Territorio
CATASTO FABBRICATI
Ufficio Provinciale di
Milano**

Dichiarazione protocollo n. MI0735133 del 29/11/2006

Planimetria di u.i.u. in Comune di Cologno Monzese

Via Cava Rossa

civ. SNC

Identificativi Catastali:

Sezione:

Foglio: 23

Particella: 5

Subalterno: 1

Compilata da:

Cazzetta Simone

Iscritto all'albo:

Geometri

Prov. Milano

N. 9949

Scheda n. 1

Scala 1:500

PIANO TERRENO

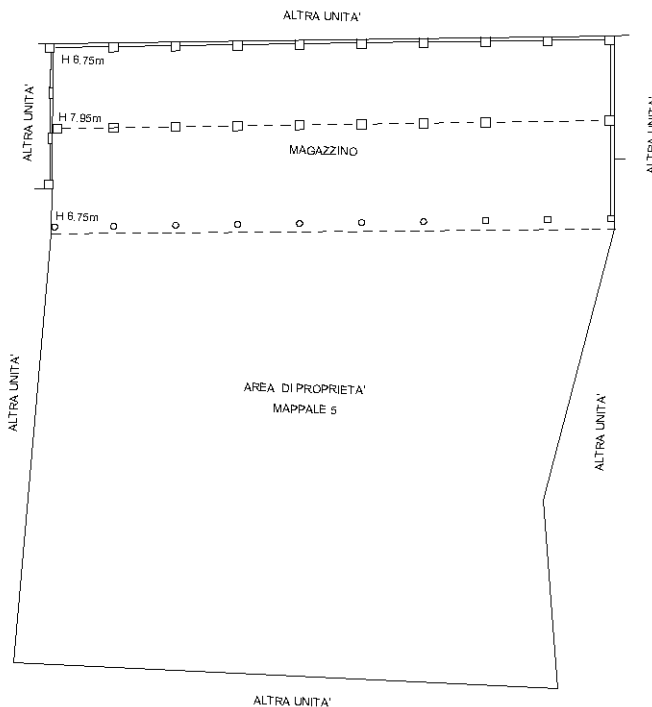

Ultima planimetria in atti

**Agenzia del Territorio
CATASTO FABBRICATI
Ufficio Provinciale di
Milano**

Dichiarazione protocollo n. MI0723665 del 24/11/2006

Planimetria di u.i.u. in Comune di Cologno Monzese

Via Cava Rossa

civ. SNC

Identificativi Catastali:

Sezione:

Foglio: 23

Particella: 6

Subalterno: 1

Compilata da:

Cazzetta Simone

Iscritto all'albo:

Geometri

Prov. Milano

N. 9949

Scheda n. 1

Scala 1:200

PIANO TERRENO

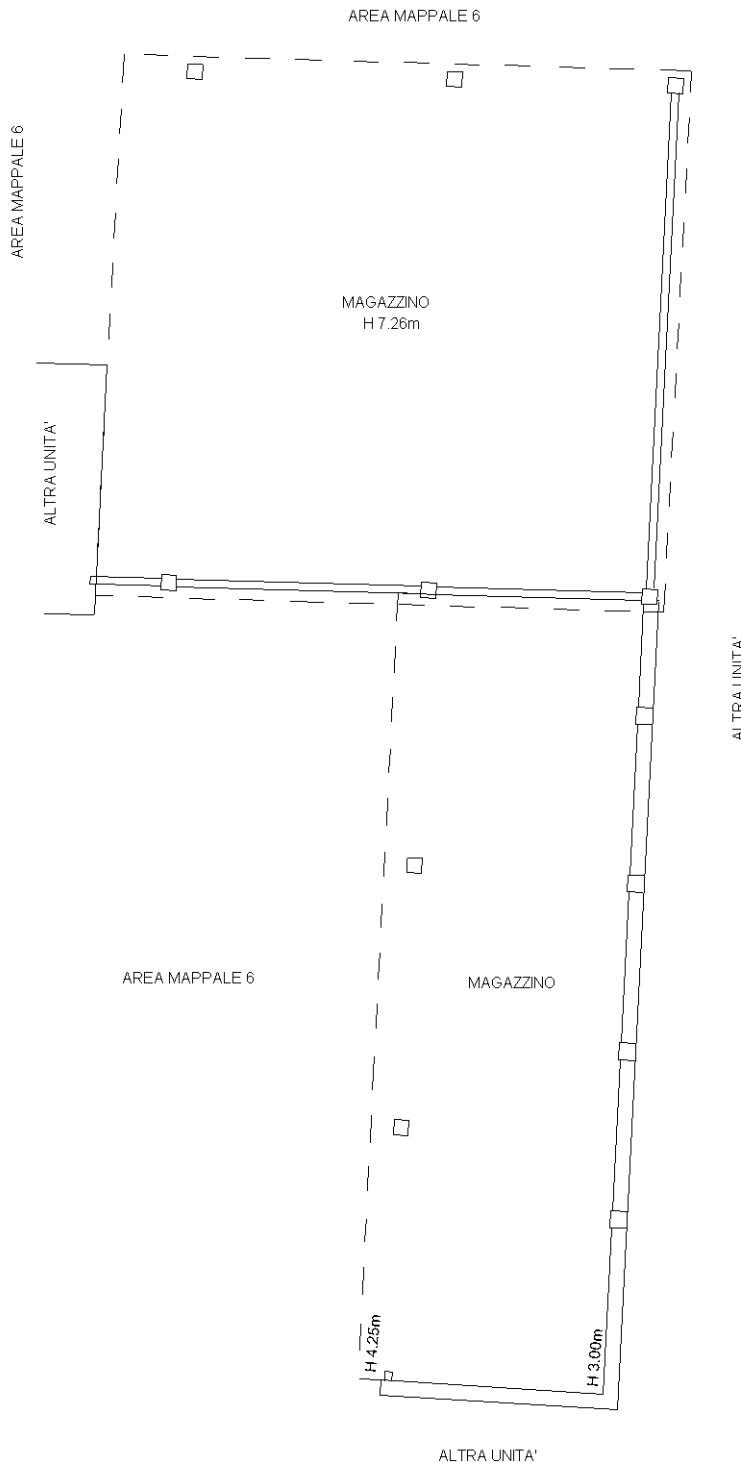

Ultima planimetria in atti

**Agenzia del Territorio
CATASTO FABBRICATI
Ufficio Provinciale di
Milano**

Dichiarazione protocollo n. MI0742700 del 01/12/2006

Planimetria di u.i.u. in Comune di Cologno Monzese

Via Cava Rossa

civ. SNC

Identificativi Catastali:

Sezione:

Foglio: 23

Particella: 6

Subalterno: 2

Compilata da:
Cazzetta Simone

Iscritto all'albo:
Geometri

Prov. Milano

N. 9949

Scheda n. 1

Scala 1:200

PIANO TERRENO

ALTRA UNITA'

MAGAZZINO
H 3.00m

AREA MAPPALE 6

AREA MAPPALE 6

ALTRA UNITA'

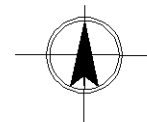

Ultima planimetria in atti

**Agenzia del Territorio
CATASTO FABBRICATI
Ufficio Provinciale di
Milano**

Dichiarazione protocollo n. MI0723772 del 24/11/2006

Planimetria di u.i.u. in Comune di Cologno Monzese

Via Cava Rossa

civ. SNC

Identificativi Catastali:

Sezione:

Foglio: 23

Particella: 11

Subalterno: 1

Compilata da:

Cazzetta Simone

Iscritto all'albo:

Geometri

Prov. Milano

N. 9949

Scheda n. 1

Scala 1:200

PIANO TERRENO

H 3.35m

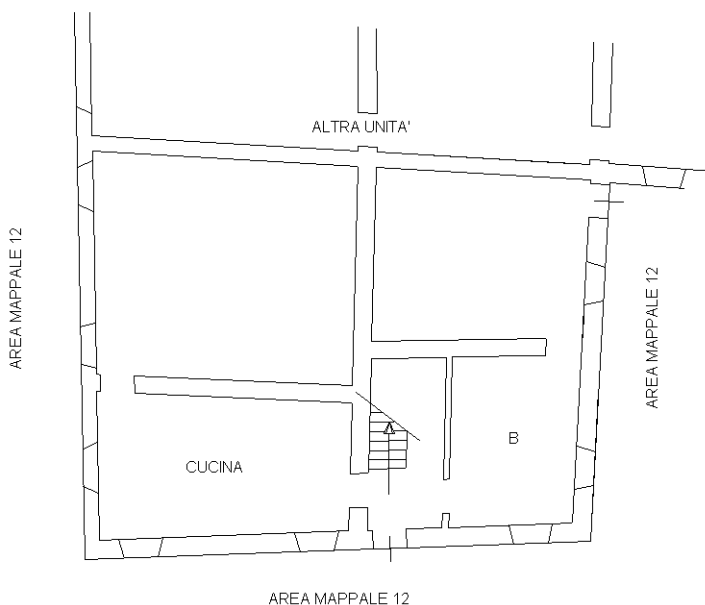

PIANO PRIMO

H 3.85m

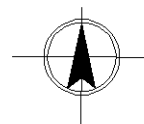

Ultima planimetria in atti

**Agenzia del Territorio
CATASTO FABBRICATI
Ufficio Provinciale di
Milano**

Dichiarazione protocollo n. MI0723772 del 24/11/2006

Planimetria di u.i.u. in Comune di Cologno Monzese

Via Cava Rossa

civ. SNC

Identificativi Catastali:

Sezione:

Foglio: 23

Particella: 11

Subalterno: 2

Compilata da:

Cazzetta Simone

Iscritto all'albo:

Geometri

Prov. Milano

N. 9949

Scheda n. 1

Scala 1:200

PIANO TERRENO

H 3.60m

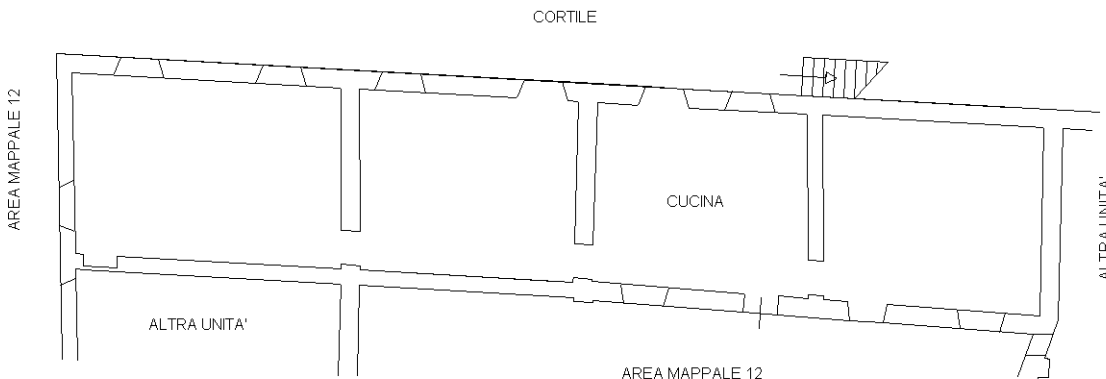

Catasto dei Fabbricati - Situazione al 17/02/2023 - Comune di COLOGNO MONZESE(C895) - < Foglio 23 - Particella 11 - Subalterno 2 >
VIA CAVA ROSSA n. SNC Piano T

Ultima planimetria in atti

**Agenzia del Territorio
CATASTO FABBRICATI
Ufficio Provinciale di
Milano**

Dichiarazione protocollo n. MI0723772 del 24/11/2006

Planimetria di u.i.u. in Comune di Cologno Monzese

Via Cava Rossa

civ. SNC

Identificativi Catastali:

Sezione:
Foglio: 23
Particella: 11
Subalterno: 3

Compilata da:
Cazzetta Simone
Iscritto all'albo:
Geometri

Prov. Milano

N. 9949

Scheda n. 1

Scala 1:200

PIANO TERRENO

H 3.15m

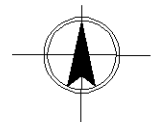
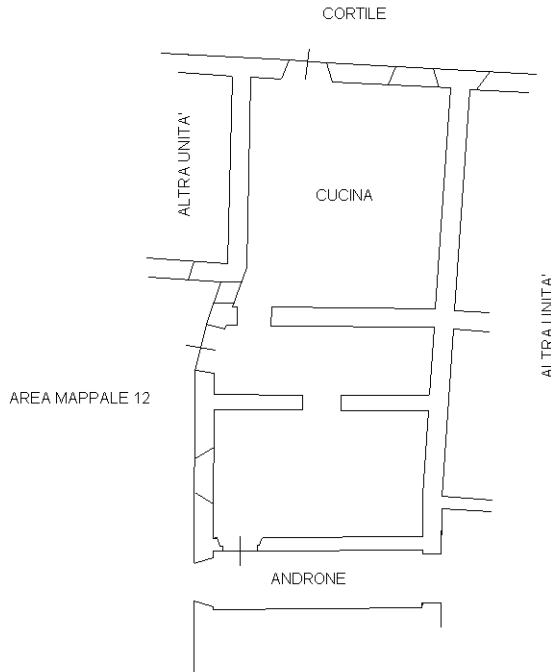

Ultima planimetria in atti

**Agenzia del Territorio
CATASTO FABBRICATI
Ufficio Provinciale di
Milano**

Dichiarazione protocollo n. MI0723772 del 24/11/2006

Planimetria di u.i.u. in Comune di Cologno Monzese

Via Cava Rossa

civ. SNC

Identificativi Catastali:

Sezione:

Foglio: 23

Particella: 11

Subalterno: 4

Compilata da:
Cazzetta Simone

Iscritto all'albo:
Geometri

Prov. Milano

N. 9949

Scheda n. 1

Scala 1:200

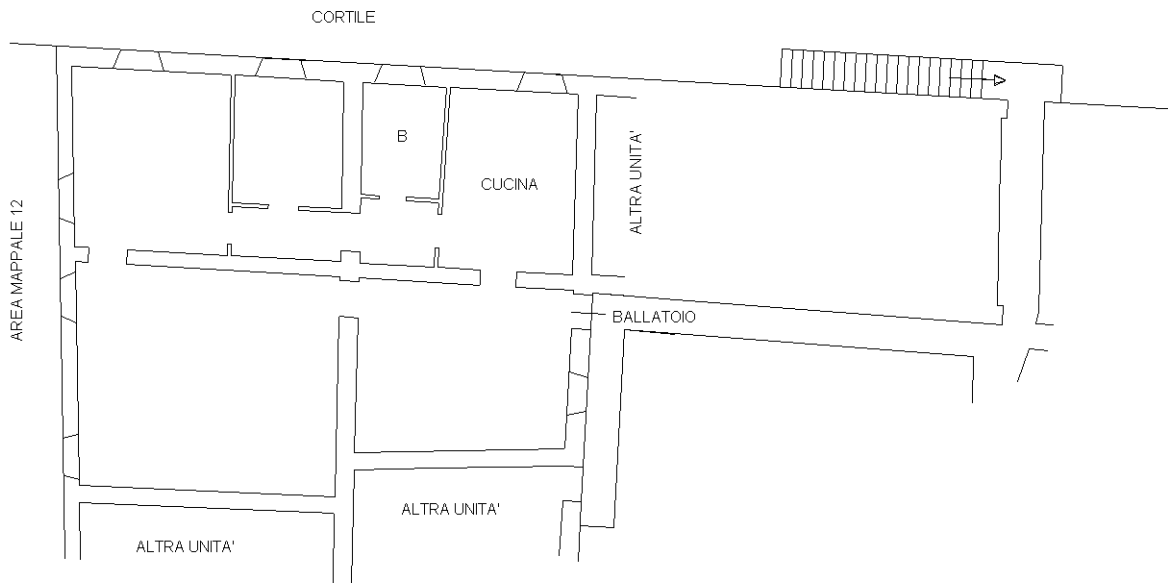

PIANO PRIMO

H 3.85m

Ultima planimetria in atti

**Agenzia del Territorio
CATASTO FABBRICATI
Ufficio Provinciale di
Milano**

Dichiarazione protocollo n. MI0723772 del 24/11/2006

Planimetria di u.i.u. in Comune di Cologno Monzese

Via Cava Rossa

civ. SNC

Identificativi Catastali:

Sezione:

Foglio: 23

Particella: 11

Subalterno: 5

Compilata da:

Cazzetta Simone

Iscritto all'albo:

Geometri

Prov. Milano

N. 9949

Scheda n. 1

Scala 1:200

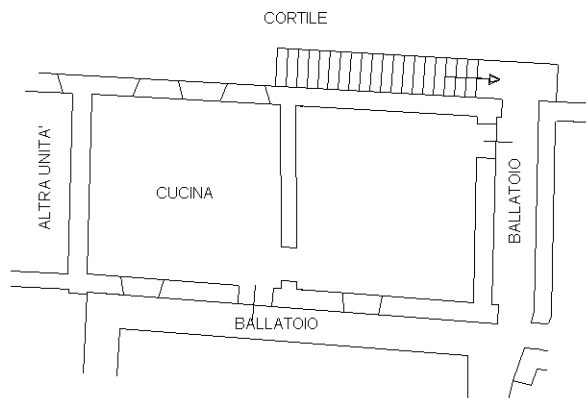

PIANO PRIMO

H 3.95m

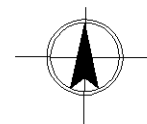

Ultima planimetria in atti

**Agenzia del Territorio
CATASTO FABBRICATI
Ufficio Provinciale di
Milano**

Dichiarazione protocollo n. MI0723772 del 24/11/2006

Planimetria di u.i.u. in Comune di Cologno Monzese

Via Cava Rossa

civ. SNC

Identificativi Catastali:

Sezione:

Foglio: 23

Particella: 11

Subalterno: 6

Compilata da:

Cazzetta Simone

Iscritto all'albo:

Geometri

Prov. Milano

N. 9949

Scheda n. 1

Scala 1:200

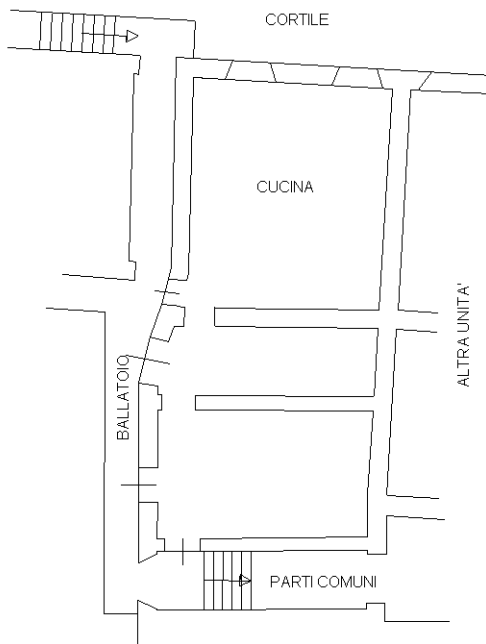

PIANO PRIMO

H 3.30m

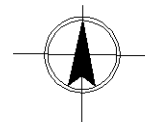

Ultima planimetria in atti

**Agenzia del Territorio
CATASTO FABBRICATI
Ufficio Provinciale di
Milano**

Dichiarazione protocollo n. MI0724133 del 24/11/2006

Planimetria di u.i.u. in Comune di Cologno Monzese

Via Cava Rossa

civ. SNC

Identificativi Catastali:

Sezione:

Foglio: 23

Particella: 14

Subalterno: 1

Compilata da:

Cazzetta Simone

Iscritto all'albo:

Geometri

Prov. Milano

N. 9949

Scheda n. 1

Scala 1:200

PIANO TERRENO

H 3.15m

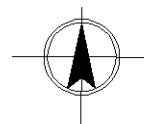
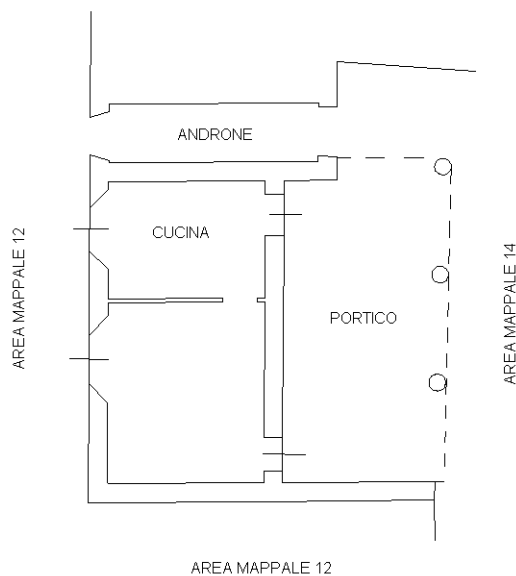

Ultima planimetria in atti

**Agenzia del Territorio
CATASTO FABBRICATI
Ufficio Provinciale di
Milano**

Dichiarazione protocollo n. MI0724133 del 24/11/2006

Planimetria di u.i.u. in Comune di Cologno Monzese

Via Cava Rossa

civ. SNC

Identificativi Catastali:

Sezione:

Foglio: 23

Particella: 14

Subalterno: 2

Compilata da:

Cazzetta Simone

Iscritto all'albo:

Geometri

Prov. Milano

N. 9949

Scheda n. 1

Scala 1:200

PIANO TERRENO

H 4.40m

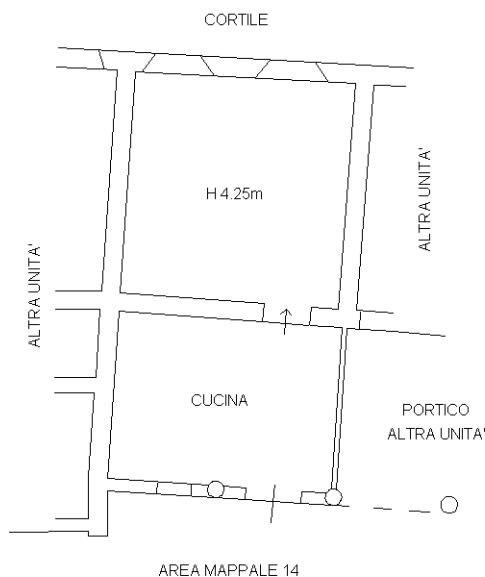

Catasto dei Fabbricati - Situazione al 17/02/2023 - Comune di COLOGNO MONZESE(C895) - < Foglio 23 - Particella 14 - Subalterno 2 >
VIA CAVA ROSSA n. SNC Piano T

Ultima planimetria in atti

**Agenzia del Territorio
CATASTO FABBRICATI
Ufficio Provinciale di
Milano**

Dichiarazione protocollo n. MI0724133 del 24/11/2006

Planimetria di u.i.u. in Comune di Cologno Monzese

Via Cava Rossa

civ. SNC

Identificativi Catastali:

Sezione:

Foglio: 23

Particella: 14

Subalterno: 3

Compilata da:

Cazzetta Simone

Iscritto all'albo:

Geometri

Prov. Milano

N. 9949

Scheda n. 1

Scala 1:200

PIANO TERRENO

H 4.25m

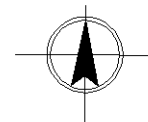
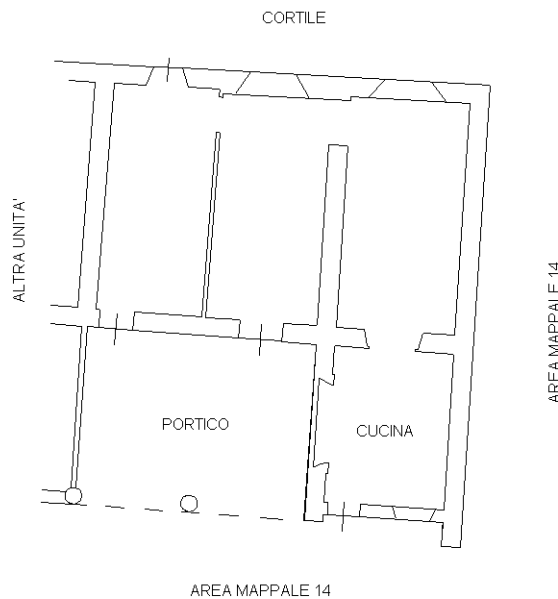

Ultima planimetria in atti

**Agenzia del Territorio
CATASTO FABBRICATI
Ufficio Provinciale di
Milano**

Dichiarazione protocollo n. MI0724133 del 24/11/2006

Planimetria di u.i.u. in Comune di Cologno Monzese

Via Cava Rossa

civ. SNC

Identificativi Catastali:

Sezione:

Foglio: 23

Particella: 14

Subalterno: 4

Compilata da:

Cazzetta Simone

Iscritto all'albo:

Geometri

Prov. Milano

N. 9949

Scheda n. 1

Scala 1:200

PIANO TERRENO

H 3.44m

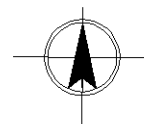
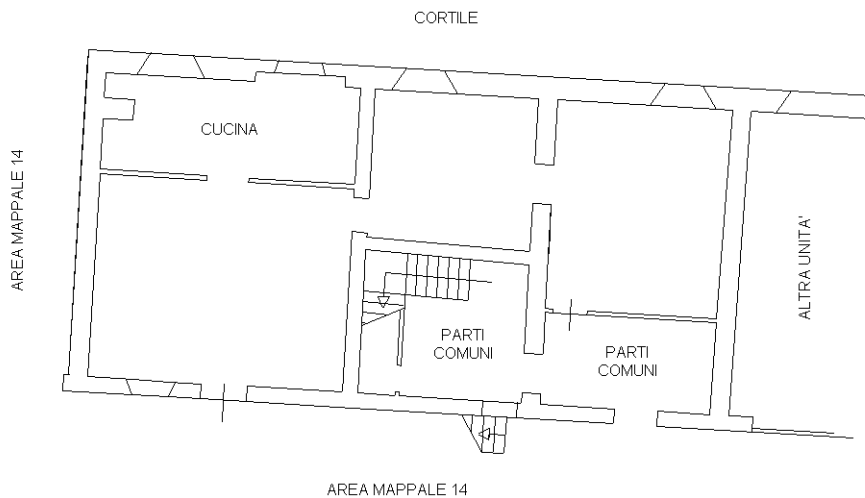

Ultima planimetria in atti

Catasto dei Fabbricati - Situazione al 17/02/2023 - Comune di COLOGNO MONZESE(C895) - < Foglio 23 - Particella 14 - Subalterno 4 >
VIA CAVA ROSSA n. SNC Piano T

**Agenzia del Territorio
CATASTO FABBRICATI
Ufficio Provinciale di
Milano**

Dichiarazione protocollo n. MI0724133 del 24/11/2006

Planimetria di u.i.u. in Comune di Cologno Monzese

Via Cava Rossa

civ. SNC

Identificativi Catastali:

Sezione:

Foglio: 23

Particella: 14

Subalterno: 5

Compilata da:

Cazzetta Simone

Iscritto all'albo:

Geometri

Prov. Milano

N. 9949

Scheda n. 1

Scala 1:200

PIANO PRIMO

H 3.60m

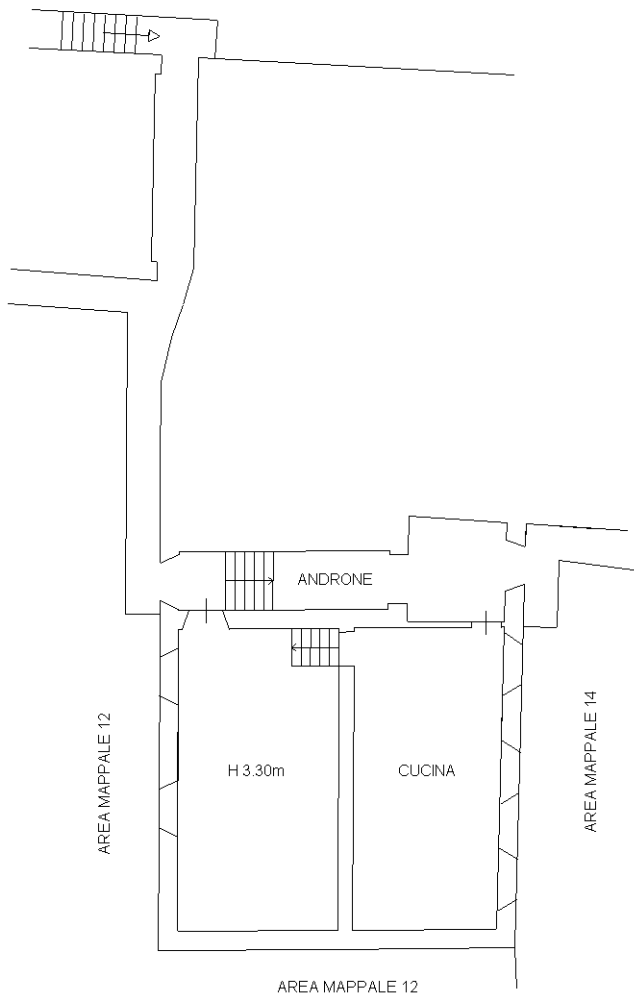

Catasto dei Fabbricati - Situazione al 17/02/2023 - Comune di COLOGNO MONZESE(C895) - < Foglio 23 - Particella 14 - Subalterno 5 >
VIA CAVA ROSSA n. SNC Piano I

Ultima planimetria in atti

**Agenzia del Territorio
CATASTO FABBRICATI
Ufficio Provinciale di
Milano**

Dichiarazione protocollo n. MI0724133 del 24/11/2006

Planimetria di u.i.u. in Comune di Cologno Monzese

Via Cava Rossa

civ. SNC

Identificativi Catastali:

Sezione:
Foglio: 23
Particella: 14
Subalterno: 6

Compilata da:
Cazzetta Simone
Iscritto all'albo:
Geometri

Prov. Milano

N. 9949

Scheda n. 1

Scala 1:200

PIANO PRIMO

H 3.60m

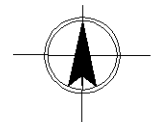
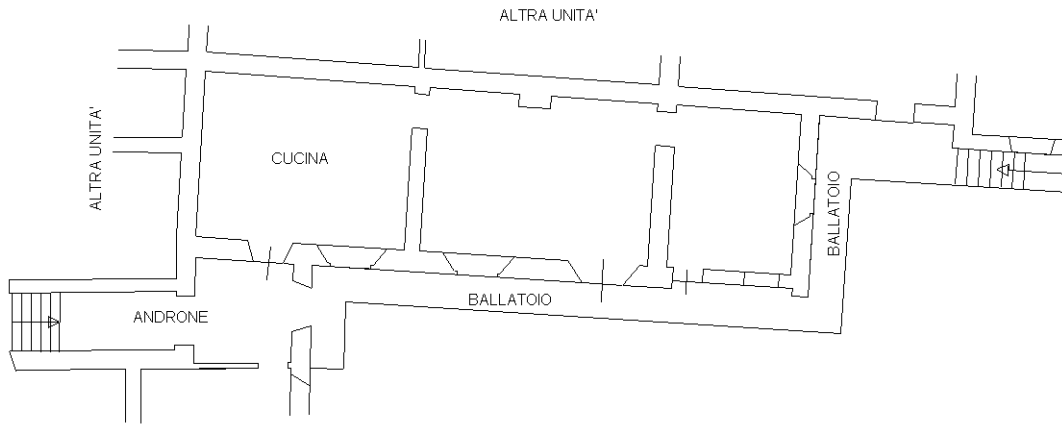

Ultima planimetria in atti

**Agenzia del Territorio
CATASTO FABBRICATI
Ufficio Provinciale di
Milano**

Dichiarazione protocollo n. MI0724133 del 24/11/2006

Planimetria di u.i.u. in Comune di Cologno Monzese

Via Cava Rossa

civ. SNC

Identificativi Catastali:

Sezione:

Foglio: 23

Particella: 14

Subalterno: 7

Compilata da:
Cazzetta Simone

Iscritto all'albo:
Geometri

Prov. Milano

N. 9949

Scheda n. 1

Scala 1:200

PIANO PRIMO

H 4.10m

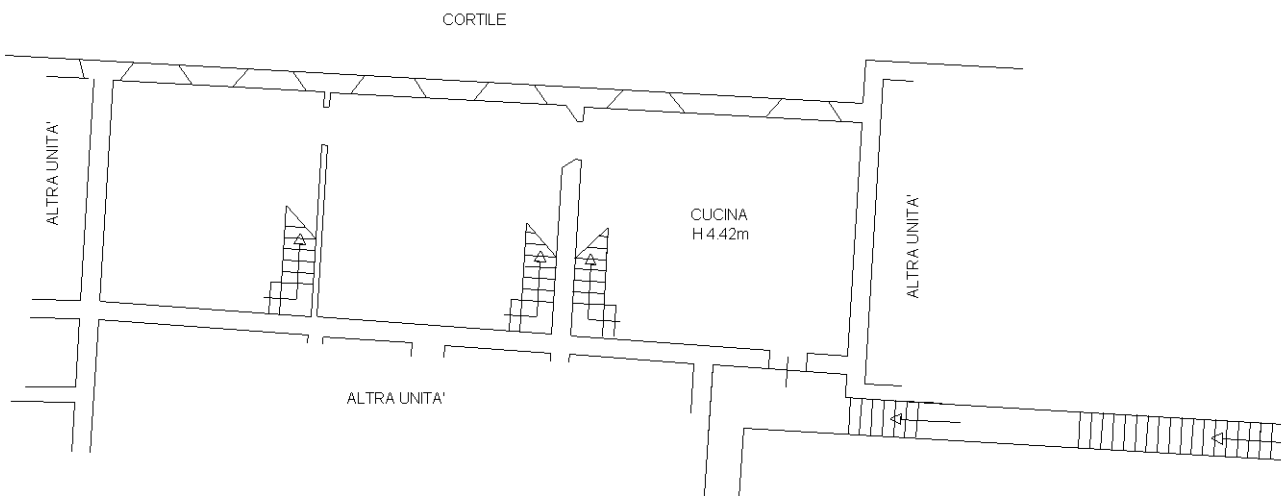

PIANO SECONDO

H 3.75m

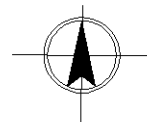
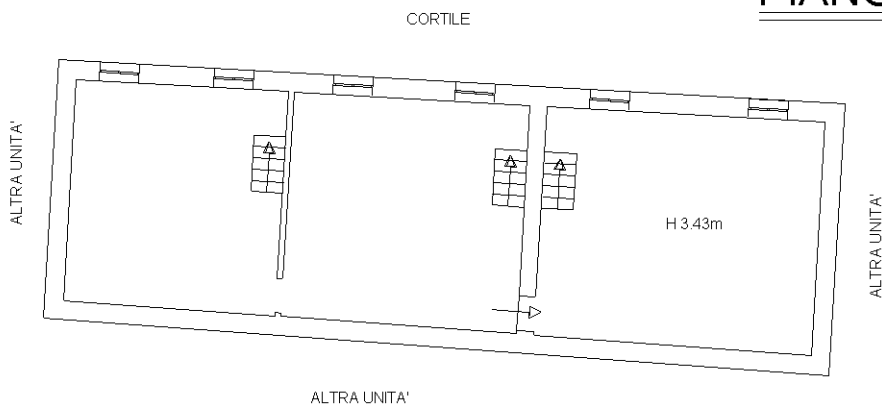

Ultima planimetria in atti

**Agenzia del Territorio
CATASTO FABBRICATI
Ufficio Provinciale di
Milano**

Dichiarazione protocollo n. MI0724133 del 24/11/2006

Planimetria di u.i.u. in Comune di Cologno Monzese

Via Cava Rossa

civ. SNC

Identificativi Catastali:

Sezione:

Foglio: 23

Particella: 14

Subalterno: 8

Compilata da:
Cazzetta Simone

Iscritto all'albo:
Geometri

Prov. Milano

N. 9949

Scheda n. 1

Scala 1:200

PIANO PRIMO

H 3.63m

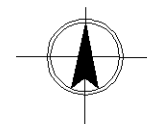
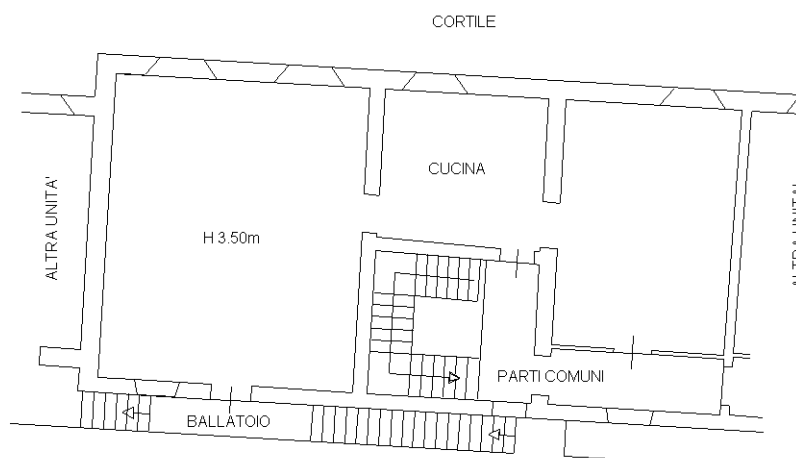

Ultima planimetria in atti

**Agenzia del Territorio
CATASTO FABBRICATI
Ufficio Provinciale di
Milano**

Dichiarazione protocollo n. MI0723836 del 24/11/2006

Planimetria di u.i.u. in Comune di Cologno Monzese

Via Cava Rossa

civ. SNC

Identificativi Catastali:

Sezione:

Foglio: 23

Particella: 15

Subalterno: 1

Compilata da:

Cazzetta Simone

Iscritto all'albo:

Geometri

Prov. Milano

N. 9949

Scheda n. 1

Scala 1:200

PIANO TERRENO

H 3.44m

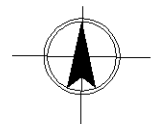
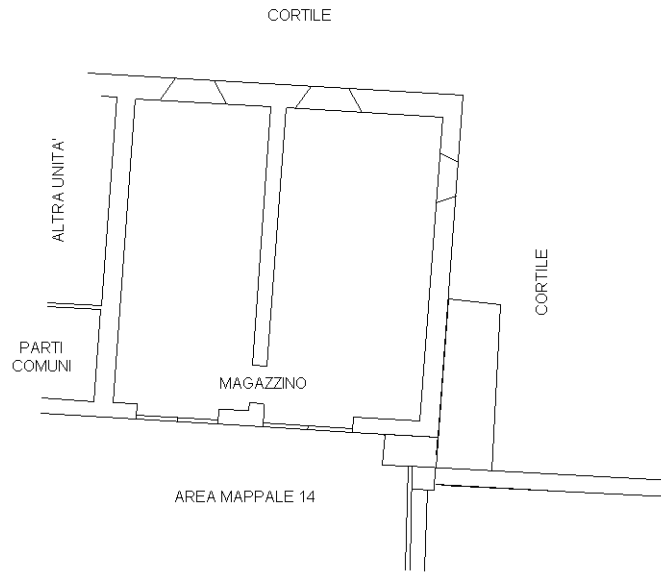

Ultima planimetria in atti

**Agenzia del Territorio
CATASTO FABBRICATI
Ufficio Provinciale di
Milano**

Dichiarazione protocollo n. MI0723836 del 24/11/2006

Planimetria di u.i.u. in Comune di Cologno Monzese

Via Cava Rossa

civ. SNC

Identificativi Catastali:

Sezione:
Foglio: 23
Particella: 15
Subalterno: 2

Compilata da:
Cazzetta Simone
Iscritto all'albo:
Geometri

Prov. Milano

N. 9949

Scheda n. 1

Scala 1:200

PIANO PRIMO

H 3.63m

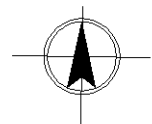
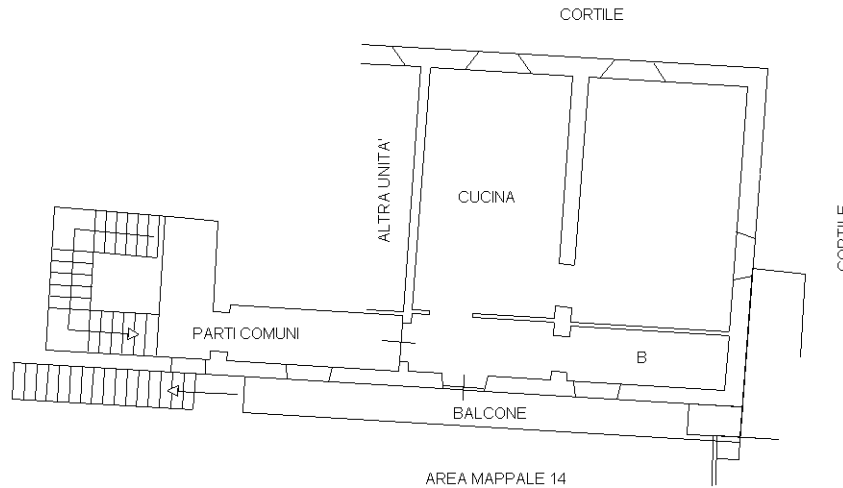

Ultima planimetria in atti

**Agenzia del Territorio
CATASTO FABBRICATI
Ufficio Provinciale di
Milano**

Dichiarazione protocollo n. MI0723961 del 24/11/2006

Planimetria di u.i.u. in Comune di Cologno Monzese

Via Cava Rossa

civ. SNC

Identificativi Catastali:

Sezione:

Foglio: 23

Particella: 16

Subalterno:

Compilata da:

Cazzetta Simone

Iscritto all'albo:

Geometri

Prov. Milano

N. 9949

Scheda n. 1

Scala 1:200

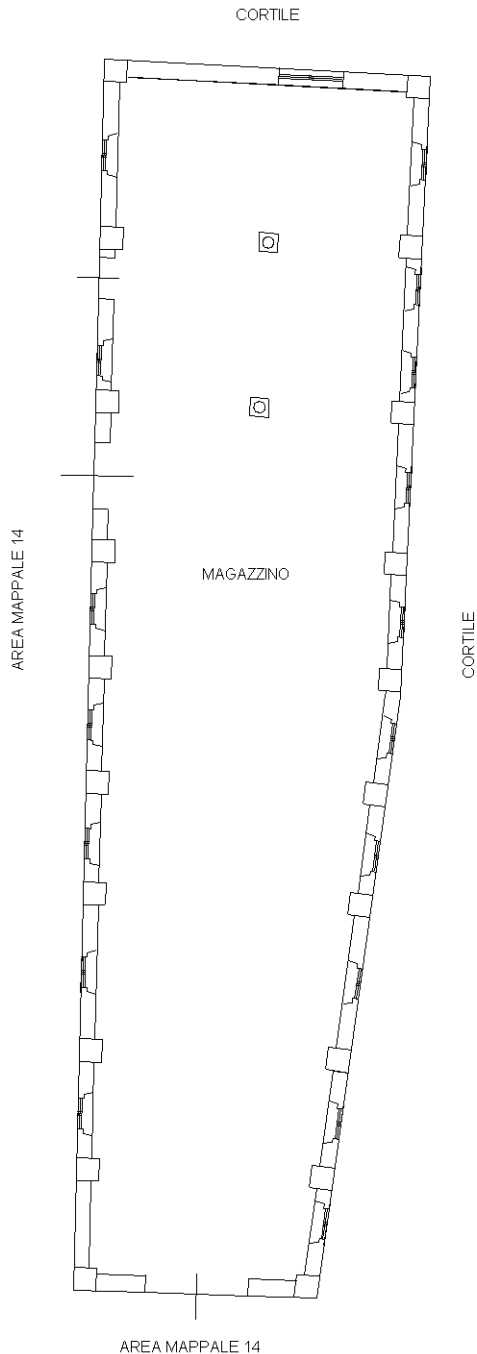

PIANO TERRENO

Ultima planimetria in atti

H 2,90m

PIANO PRIMO

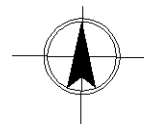
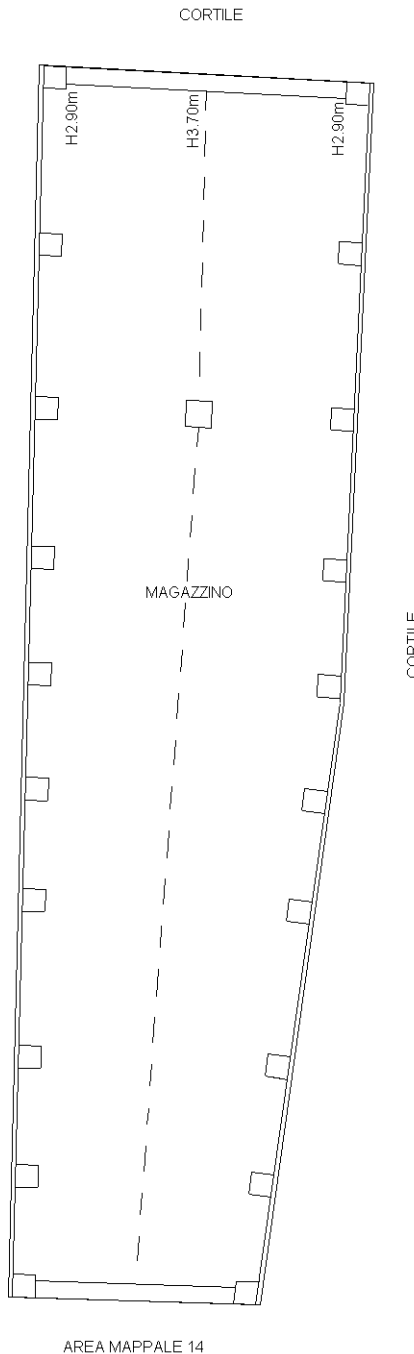

Catasto dei Fabbricati - Situazione al 17/02/2023 - Comune di COLOGNO MONZESE(C895) - < Foglio 23 - Particella 16 - Subalterno >
VIA CAVA ROSSA n. SNC Piano T-1

**Agenzia del Territorio
CATASTO FABBRICATI
Ufficio Provinciale di
Milano**

Dichiarazione protocollo n. MI0723703 del 24/11/2006

Planimetria di u.i.u. in Comune di Cologno Monzese

Via Cava Rossa

civ. SNC

Identificativi Catastali:

Sezione:

Foglio: 23

Particella: 17

Subalterno: 1

Compilata da:

Cazzetta Simone

Iscritto all'albo:

Geometri

Prov. Milano

N. 9949

Scheda n. 1

Scala 1:200

PIANO TERRENO

H 3.75m

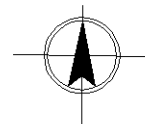
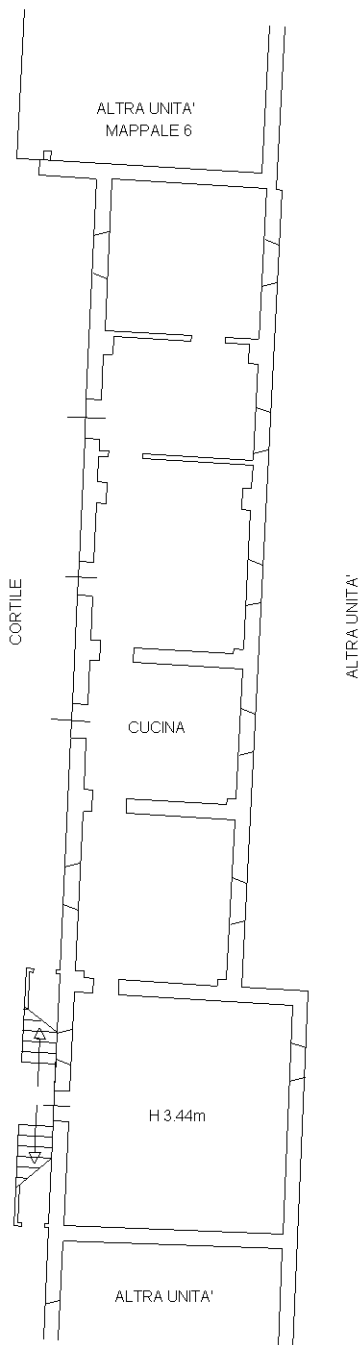

Ultima planimetria in atti

Catasto dei Fabbricati - Situazione al 17/02/2023 - Comune di COLOGNO MONZESE(C895) - < Foglio 23 - Particella 17 - Subalterno 1 >
VIA CAVA ROSSA n. SNC Piano T

**Agenzia del Territorio
CATASTO FABBRICATI
Ufficio Provinciale di
Milano**

Dichiarazione protocollo n. MI0723703 del 24/11/2006

Planimetria di u.i.u. in Comune di Cologno Monzese

Via Cava Rossa

civ. SNC

Identificativi Catastali:

Sezione:

Foglio: 23

Particella: 17

Subalterno: 2

Compilata da:

Cazzetta Simone

Iscritto all'albo:

Geometri

Prov. Milano

N. 9949

Scheda n. 1

Scala 1:200

PIANO TERRENO

H 3.58m

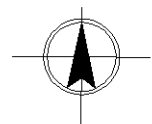
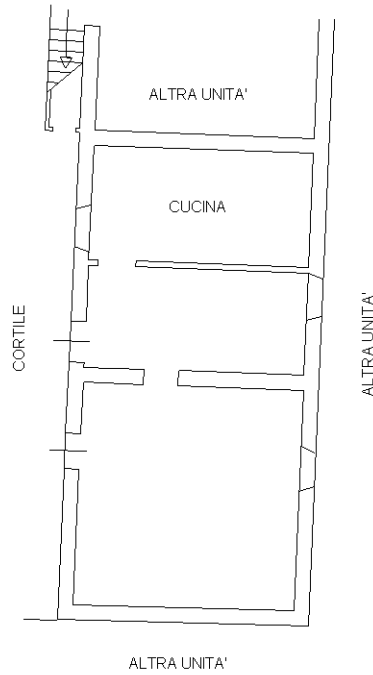

Ultima planimetria in atti

Catasto dei Fabbricati - Situazione al 17/02/2023 - Comune di COLOGNO MONZESE(C895) - < Foglio 23 - Particella 17 - Subalterno 2 >
VIA CAVA ROSSA n. SNC Piano T

**Agenzia del Territorio
CATASTO FABBRICATI
Ufficio Provinciale di
Milano**

Dichiarazione protocollo n. MI0723703 del 24/11/2006

Planimetria di u.i.u. in Comune di Cologno Monzese

Via Cava Rossa

civ. SNC

Identificativi Catastali:

Sezione:

Foglio: 23

Particella: 17

Subalterno: 3

Compilata da:
Cazzetta Simone

Iscritto all'albo:
Geometri

Prov. Milano

N. 9949

Scheda n. 1

Scala 1:200

PIANO PRIMO

H 2.40m

PIANO TERRENO

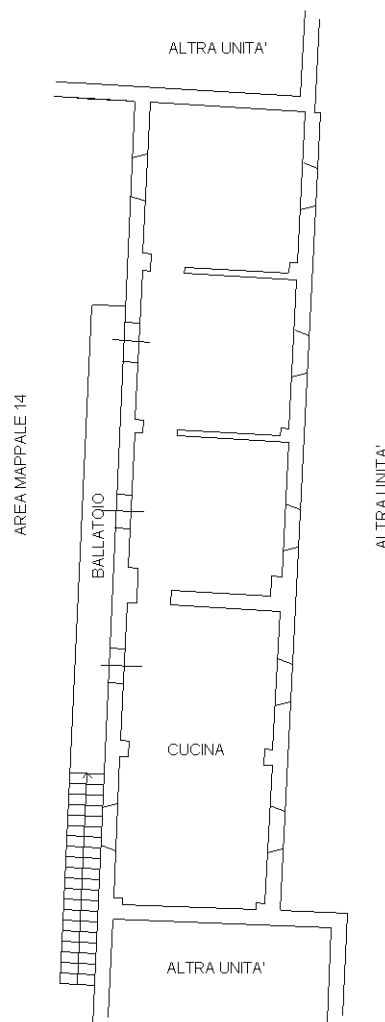

Catasto dei Fabbricati - Situazione al 17/02/2023 - Comune di COLOGNO MONZESE(C895) - < Foglio 23 - Particella 17 - Subalterno 3 >
VIA CAVA ROSSA n. SNC Piano 1-T

Ultima planimetria in atti

**Agenzia del Territorio
CATASTO FABBRICATI
Ufficio Provinciale di
Milano**

Dichiarazione protocollo n. MI0723703 del 24/11/2006

Planimetria di u.i.u. in Comune di Cologno Monzese

Via Cava Rossa

civ. SNC

Identificativi Catastali:

Sezione:

Foglio: 23

Particella: 17

Subalterno: 4

Compilata da:
Cazzetta Simone

Iscritto all'albo:
Geometri

Prov. Milano

N. 9949

Scheda n. 1

Scala 1:200

PIANO PRIMO

H 2.70m

PIANO TERRENO

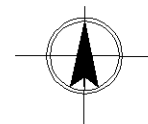
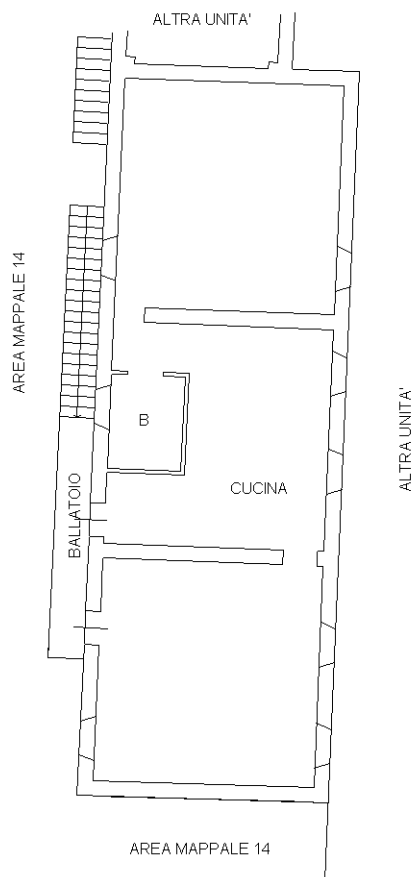

Ultima planimetria in atti

**Agenzia del Territorio
CATASTO FABBRICATI
Ufficio Provinciale di
Milano**

Dichiarazione protocollo n. MI0724050 del 24/11/2006

Planimetria di u.i.u. in Comune di Cologno Monzese

Via Cava Rossa

civ. SNC

Identificativi Catastali:

Sezione:

Foglio: 23

Particella: 175

Subalterno:

Compilata da:

Cazzetta Simone

Iscritto all'albo:

Geometri

Prov. Milano

N. 9949

Scheda n. 1

Scala 1:200

AREA MAPPALE 14

AREA MAPPALE 14

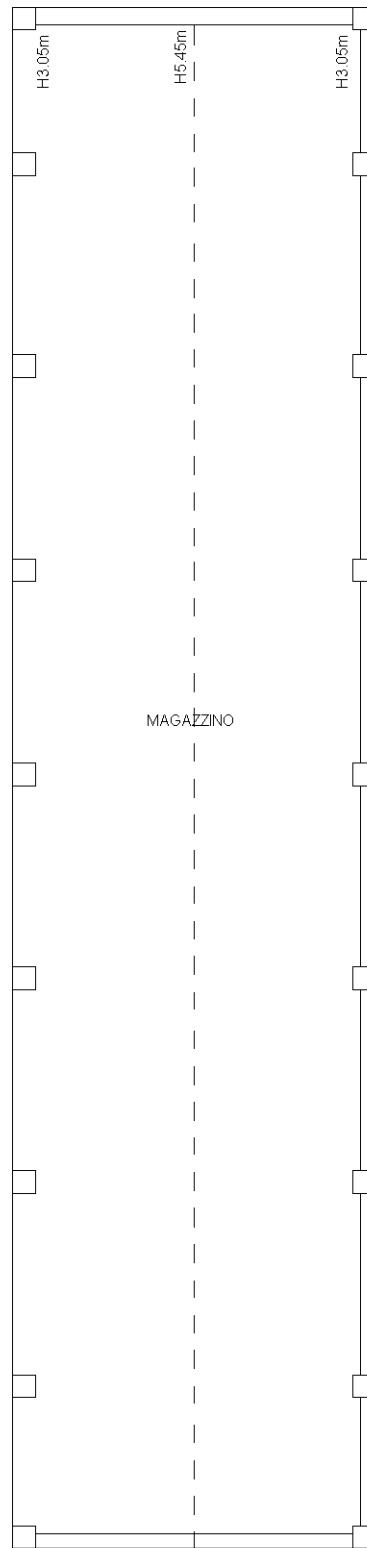
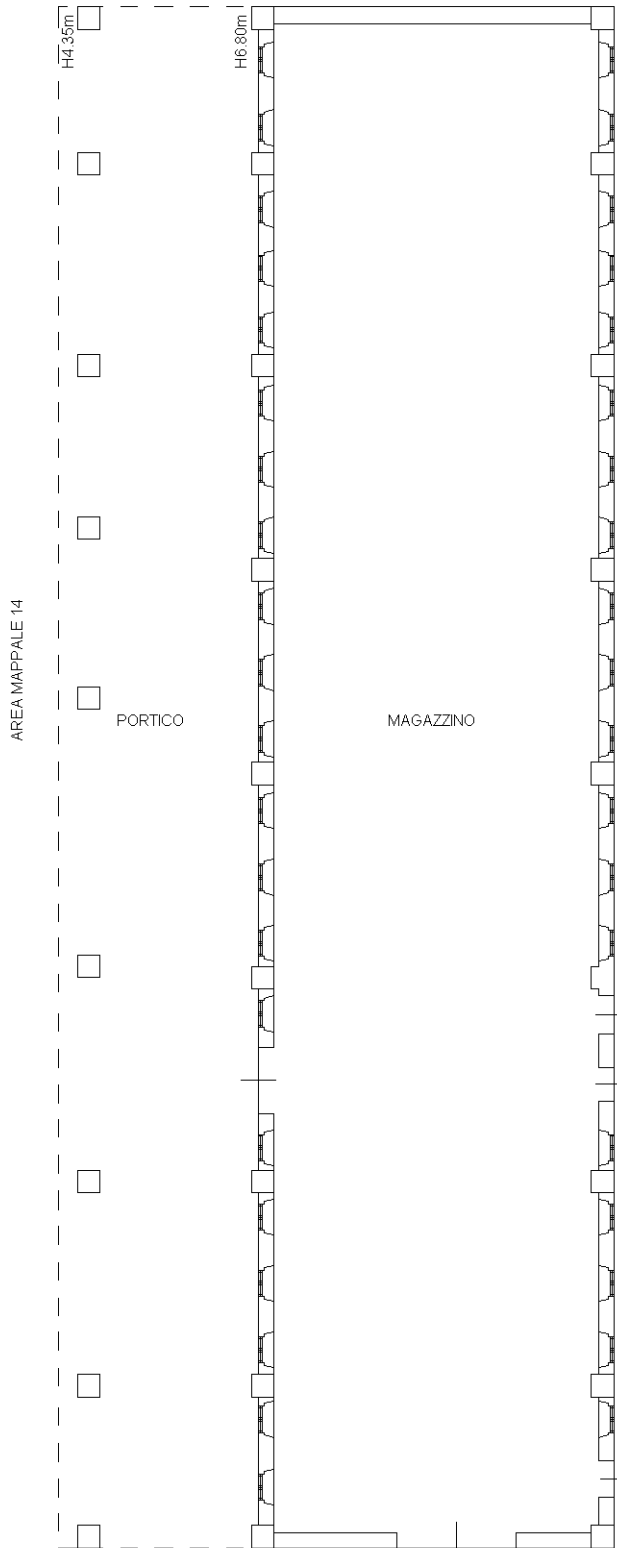

ALTRA UNITA'

ALTRA UNITA'

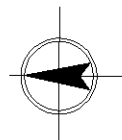

Ultima planimetria in atti

PIANO TERRENO

PIANO PRIMO