

**TRIBUNALE ORDINARIO DI LAMEZIA TERME
IMMOBILIARE - LAMEZIA TERME
RELAZIONE DI CONSULENZA TECNICA**

PROCEDIMENTO DI ESECUZIONE IMMOBILIARE N. 51/2023 R.G.E.

vertente tra **“PRISMA SPV SRL E PER ESSA QUALE MANDATARIA DOVALUE
SPA”**

contro **“SINOPOLI ALESSIA”**

**ALLEGATO N° 12
DOCUMENTAZIONE FOTOGRAFICA - immobile pignorato in Lamezia Terme
(CZ)**

➤ **Lotto Unico** abitazione in Lamezia Terme (CZ) Foto da **n. 1 a n.25**

All. n.11 – Foto *Lotto Unico*: Appartamento piano 1° in Lamezia Terme (CZ) via S. Foderaro n.215. In Catasto Urbano alla sezione di Nicastro Foglio 38, p.lla 883, sub. 3, ctg. A/3, vani 4,5.



Foto n.1. Vista del fabbricato lato sud-est



Foto n.2. Vista del fabbricato lato sud-est

All. n.11 – Foto Lotto Unico: Appartamento piano 1° in Lamezia Terme (CZ) via S. Foderaro n.215. In Catasto Urbano alla sezione di Nicastro Foglio 38, p.lla 883, sub. 3, ctg. A/3, vani 4,5.



Foto n.3. Soggiorno – Cucina - Pranzo



Foto n.4. Soggiorno – Cucina - Pranzo

All. n.11 – Foto Lotto Unico: Appartamento piano 1° in Lamezia Terme (CZ) via S. Foderaro n.215. In Catasto Urbano alla sezione di Nicastro Foglio 38, p.lla 883, sub. 3, ctg. A/3, vani 4,5.



Foto n.5. Soggiorno – Cucina - Pranzo

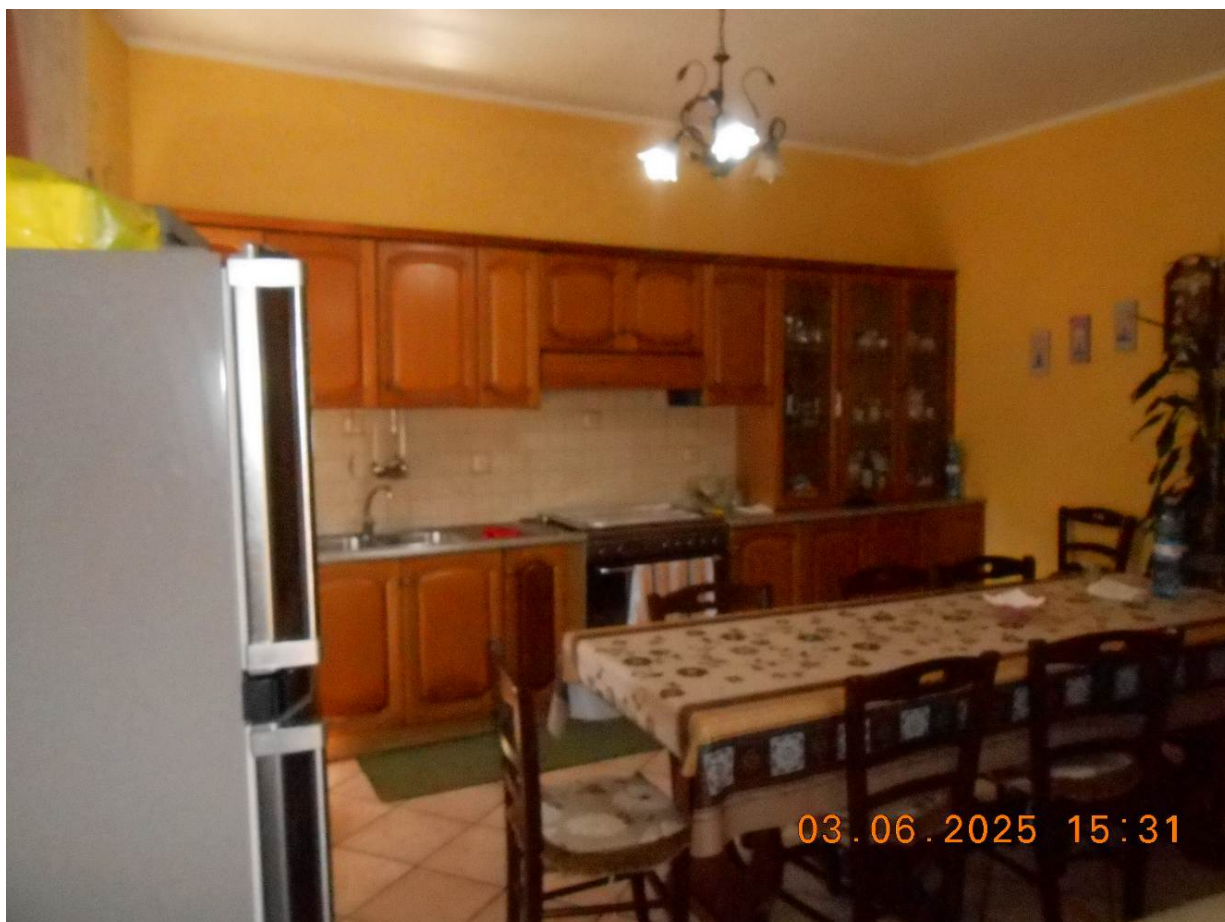

Foto n.6. Corridoio - disimpegno

All. n.11 – Foto Lotto Unico: Appartamento piano 1° in Lamezia Terme (CZ) via S. Foderaro n.215. In Catasto Urbano alla sezione di Nicastro Foglio 38, p.lla 883, sub. 3, ctg. A/3, vani 4,5.



Foto n.7. Letto 1



Foto n.8. Letto 1

All. n.11 – Foto *Lotto Unico*: Appartamento piano 1° in Lamezia Terme (CZ) via S. Foderaro n.215. In Catasto Urbano alla sezione di Nicastro Foglio 38, p.lla 883, sub. 3, ctg. A/3, vani 4,5.



Foto n.9. Letto 2



Foto n.10. Letto 2

All. n.11 – Foto *Lotto Unico*: Appartamento piano 1° in Lamezia Terme (CZ) via S. Foderaro n.215. In Catasto Urbano alla sezione di Nicastro Foglio 38, p.lla 883, sub. 3, ctg. A/3, vani 4,5.



Foto n.11. Bagno

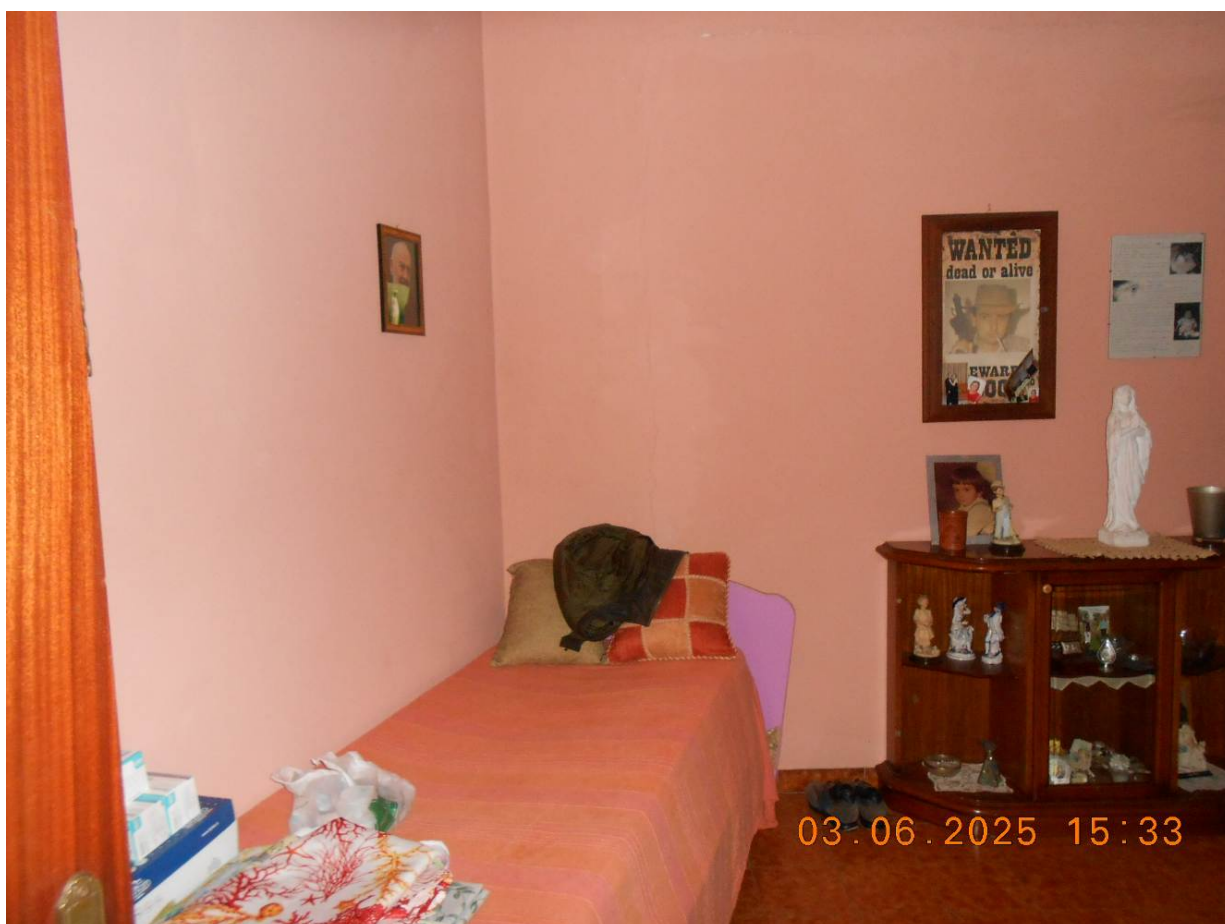

Foto n.12. Bagno

All. n.11 – Foto Lotto Unico: Appartamento piano 1° in Lamezia Terme (CZ) via S. Foderaro n.215. In Catasto Urbano alla sezione di Nicastro Foglio 38, p.lla 883, sub. 3, ctg. A/3, vani 4,5.



Foto n.13. Balcone



Foto n.14. Balcone

All. n.11 – Foto *Lotto Unico*: Appartamento piano 1° in Lamezia Terme (CZ) via S. Foderaro n.215. In Catasto Urbano alla sezione di Nicastro Foglio 38, p.lla 883, sub. 3, ctg. A/3, vani 4,5.



Foto n.15. Vano scala



Foto n.16. Vano scala piano terra

All. n.11 – Foto Lotto Unico: Appartamento piano 1° in Lamezia Terme (CZ) via S. Foderaro n.215. In Catasto Urbano alla sezione di Nicastro Foglio 38, p.lla 883, sub. 3, ctg. A/3, vani 4,5.

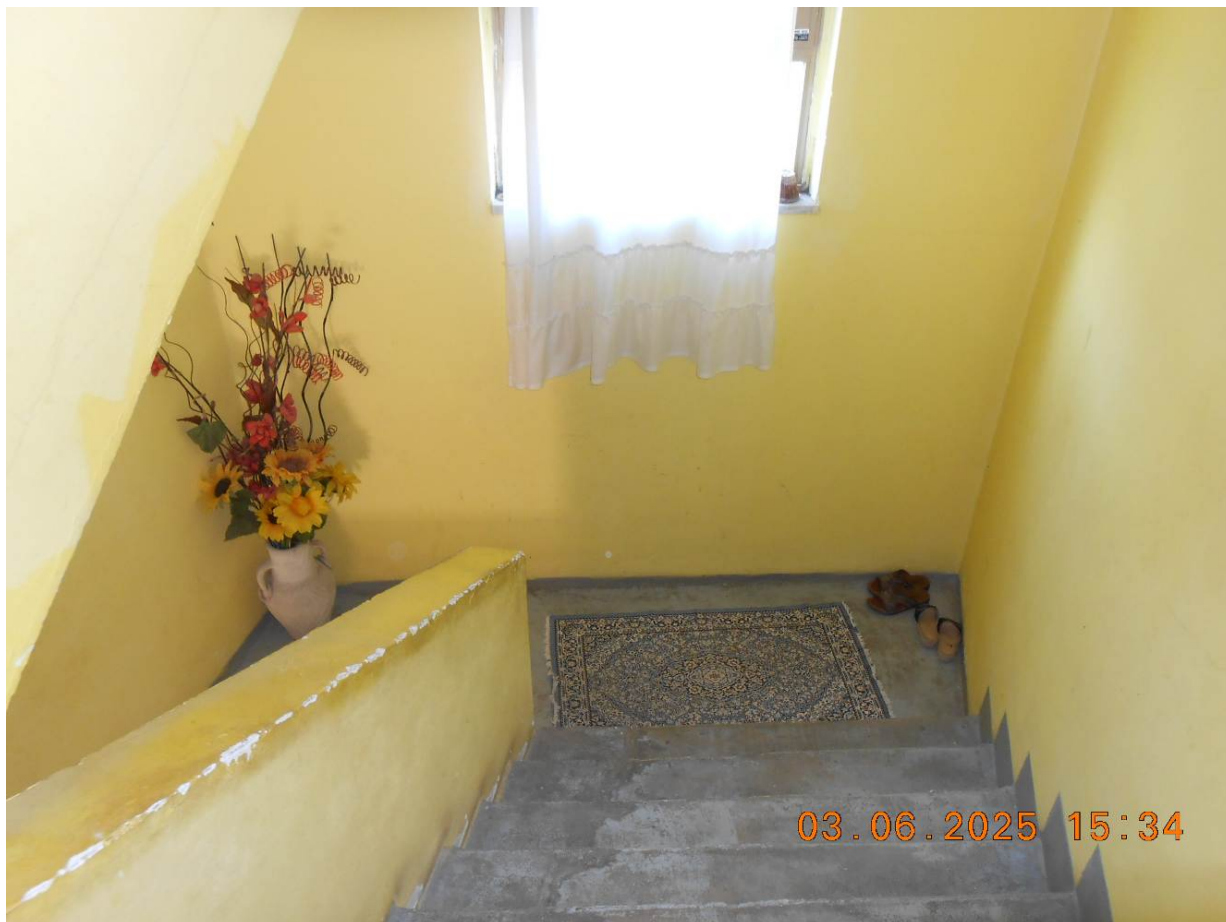

Foto n.17. Sottotetto

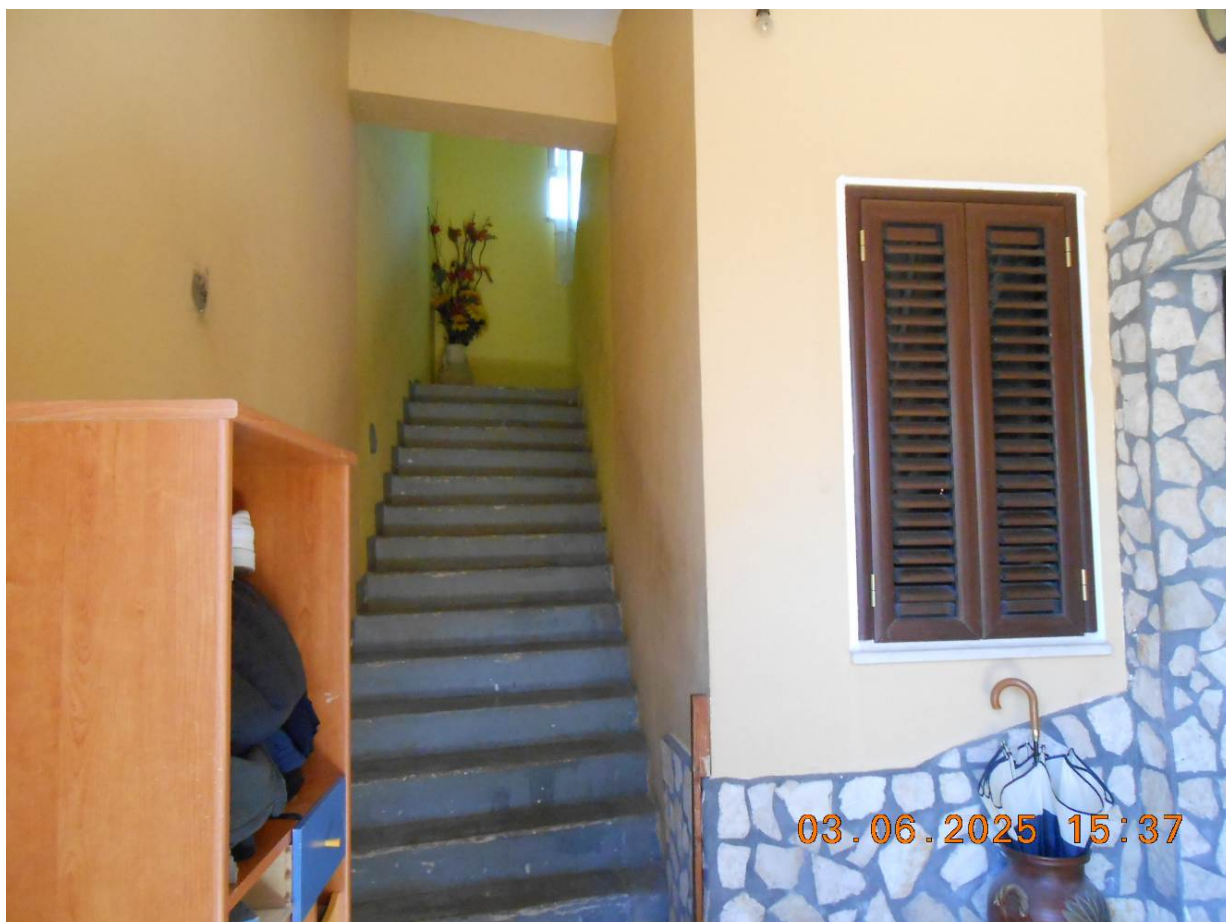

Foto n.18. Sottotetto

All. n.11 – Foto *Lotto Unico*: Appartamento piano 1° in Lamezia Terme (CZ) via S. Foderaro n.215. In Catasto Urbano alla sezione di Nicastro Foglio 38, p.lla 883, sub. 3, ctg. A/3, vani 4,5.



Foto n.19. Accesso al sottotetto dal corridoio



Foto n.20. Vista del fabbricato piano terra ovest

All. n.11 – Foto Lotto Unico: Appartamento piano 1° in Lamezia Terme (CZ) via S. Foderaro n.215. In Catasto Urbano alla sezione di Nicastro Foglio 38, p.lla 883, sub. 3, ctg. A/3, vani 4,5.

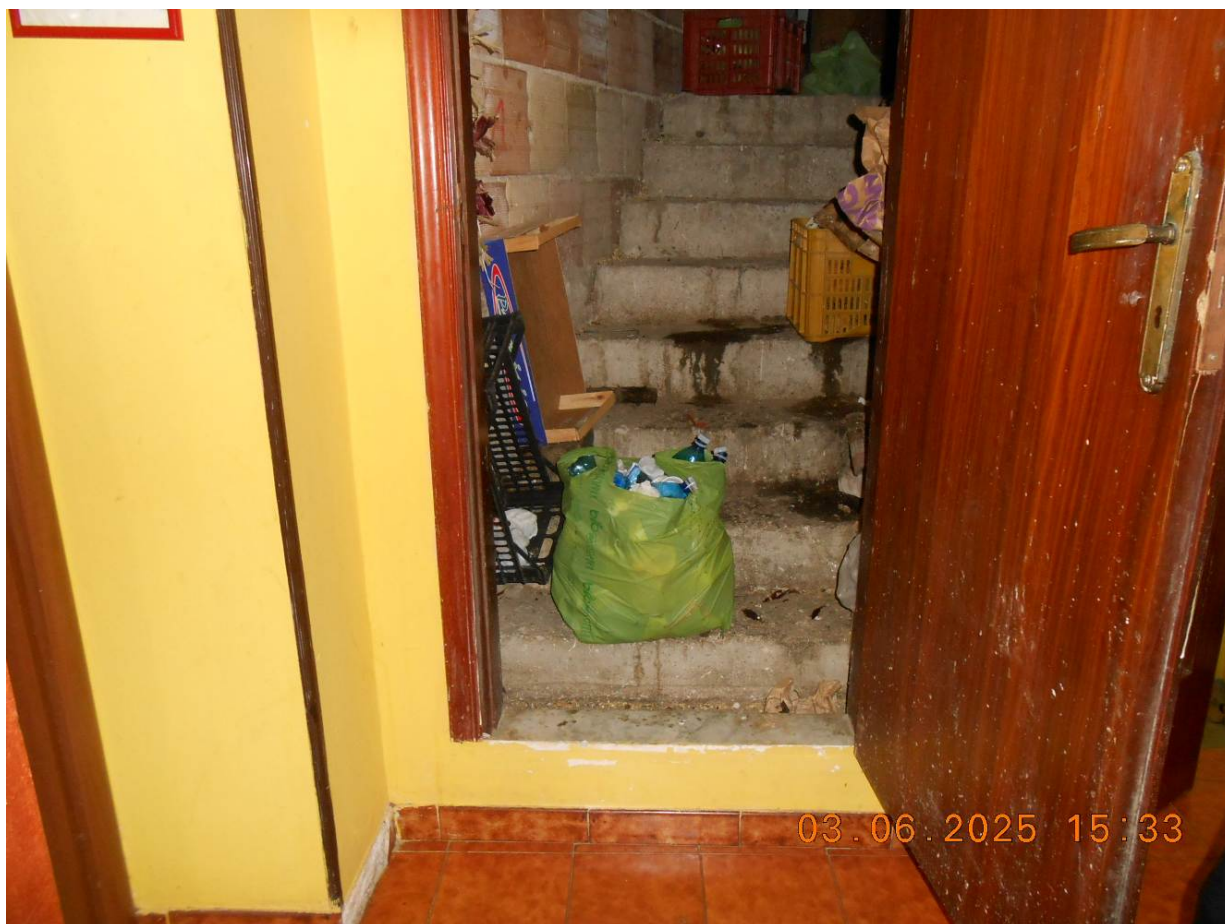

Foto n.21. Accesso al fabbricato da terreno p.lla 43 da via S. Foderaro



Foto n.22. Accesso al fabbricato da corte su terreno p.lla 340 non pignorata da asservire

All. n.11 – Foto Lotto Unico: Appartamento piano 1° in Lamezia Terme (CZ) via S. Foderaro n.215. In Catasto Urbano alla sezione di Nicastro Foglio 38, p.lla 883, sub. 3, ctg. A/3, vani 4,5.



Foto n.23. Accesso al fabbricato da terreno p.lla 43 da asservire a servitù di passaggio pedonale

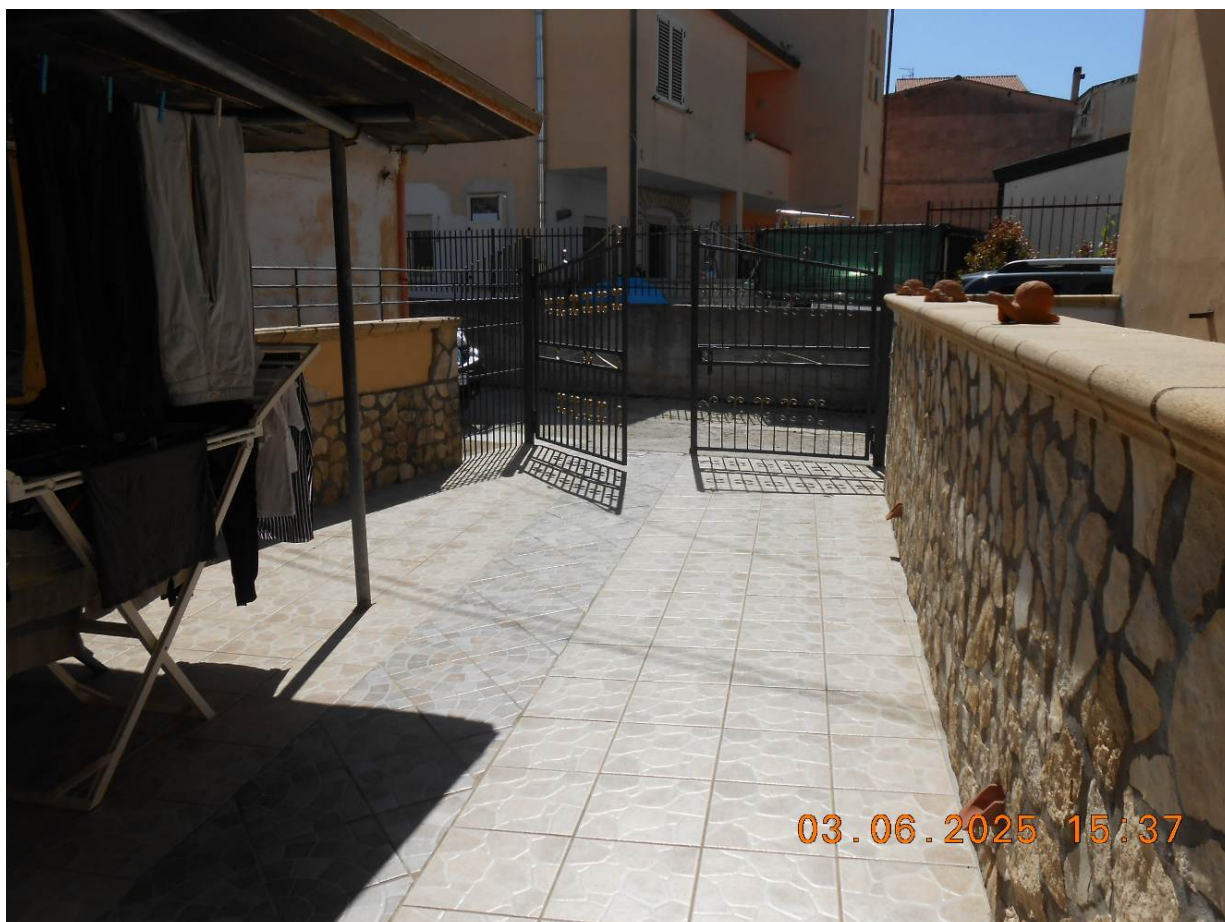

Foto n.24. Accesso al fabbricato da terreno p.lla 43 al terreno p.lla 340 da asservire

All. n.11 – Foto Lotto Unico: Appartamento piano 1° in Lamezia Terme (CZ) via S. Foderaro n.215. In Catasto Urbano alla sezione di Nicastro Foglio 38, p.lla 883, sub. 3, ctg. A/3, vani 4,5.



Foto n.25. Accesso al fabbricato da terreno p.lla 43 al terreno p.lla 340 da asservire