

# **TRIBUNALE DI COSENZA**

**SEZIONE ESECUZIONI IMMOBILIARI**

**Procedimento di esecuzione immobiliare: 65/2025 R.G.E.**

**G.E.: Dott.ssa Assunta Gioia**

Promosso da: **UFFICIO DI ASSISTENZA TECNICA ESECUZIONI IMMOBILIARI**  
(**UFFICIO DI ASSISTENZA TECNICA ESECUZIONI IMMOBILIARI**)

Contro: **[REDACTED]**

**DOCUMENTAZIONE FOTOGRAFICA**

**II CTU**  
**Arch. Alessandro Ceravolo**



**Foto n° 1** - Vista esterna dalla Traversa Sandro Botticelli



**Foto n° 2** - Vista esterna dalla corte comune



Foto n° 3 e 4 - Soggiorno (Piano Terra)





Foto n° 5 e 6 - Cucina/Pranzo (Piano Terra)





Foto n° 7 e 8 - Letto (Piano Terra)





Foto n° 9 e 10 - Bagno (Piano Terra)



**Foto n° 11** - Lavanderia (Piano Terra)



**Foto n° 12** - Ripostiglio (Piano Terra)



Foto n° 13 e 14 - Scala tra piano terra e piano primo



**Foto n° 15 - Ingresso (Piano Primo)**



**Foto n° 16 - Soggiorno (Piano Primo)**



**Foto n° 17 e 18 - Soggiorno (Piano Primo)**





Foto n° 19 e 20 - Studio (Piano Primo)





Foto n° 21 e 22 - Bagno (Piano Primo)



Foto n° 23 e 24 - Ripostiglio (Piano Primo)



Foto n° 25 e 26 - Scala tra piano primo e piano secondo



**Foto n° 27 - Vano scala (Piano Secondo)**



**Foto n° 28 - Corridoio (Piano Secondo)**



Foto n° 29 e 30 - Letto (Piano Secondo)





Foto n° 31 e 32 - Bagno (Piano Secondo)



**Foto n° 33** - Bagno (Piano Secondo)



**Foto n° 34** - Cabina armadio (Piano Secondo)



Foto n° 35 e 36 - Letto (Piano Secondo)





Foto n° 37 e 38 - Letto (Piano Secondo)





Foto n° 39 e 40 - Bagno (Piano Secondo)



**Foto n° 41 e 42 - Vano sottotetto (Piano Terzo)**

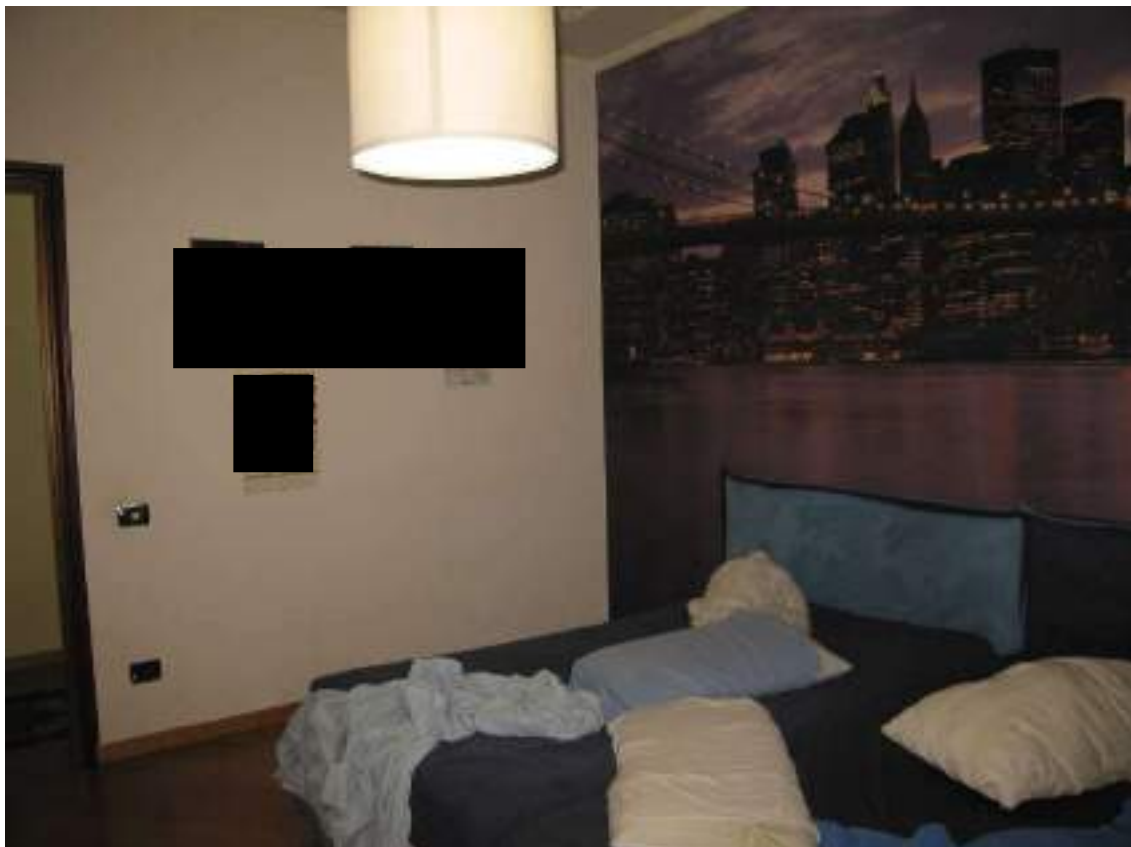



Foto n° 43 e 44 - Vano sottotetto (Piano Terzo)





**Foto n° 45 - Cucina (Piano Terzo)**



**Foto n° 46 - Bagno (Piano Terzo)**