TRIBUNALE DI BENEVENTO – PROCEDURA ESECUZIONE IMMOBILIARE

Promossa da BANCA MONTE DEI PASCHI SPA contro

n.gen. reg. N° Gen. Rep. **66/2019** data udienza ex art. 569 c.p.c.: 22/03/2023

COMUNE DI BONITO – PROVINCIA DI AVELLINO

IMMOBILE RESIDENZIALE CON PERTINENZE UBICATO AL VIALE DELLE VITTORIE N.191

IDENTIFICATO CATASTALMENTE AL FOGLIO N.3 DALLE P.LLE N.569 (RESIDENZA) E N.957 (GARAGE)

Foto nn.1 e 4 : FABBRICATO RESIDENZIALE – PROSPETTI ESTERNI



Foto nn.5 e 8 : FABBRICATO RESIDENZIALE – PROSPETTI ESTERNI



Foto nn.9 e 12 : FABBRICATO RESIDENZIALE – GARAGE SEMINTERRATO – SUOLO ANNESSO



Foto nn.13 e 16 : FABBRICATO RESIDENZIALE – GARAGE SEMINTERRATO – SUOLO ANNESSO



Foto nn.17 e 18 : FABBRICATO RESIDENZIALE – W.C. PIANO TERRA



Foto nn.19 e 20 : FABBRICATO RESIDENZIALE – SCALA INTERNA E CAMERA PIANO PRIMO

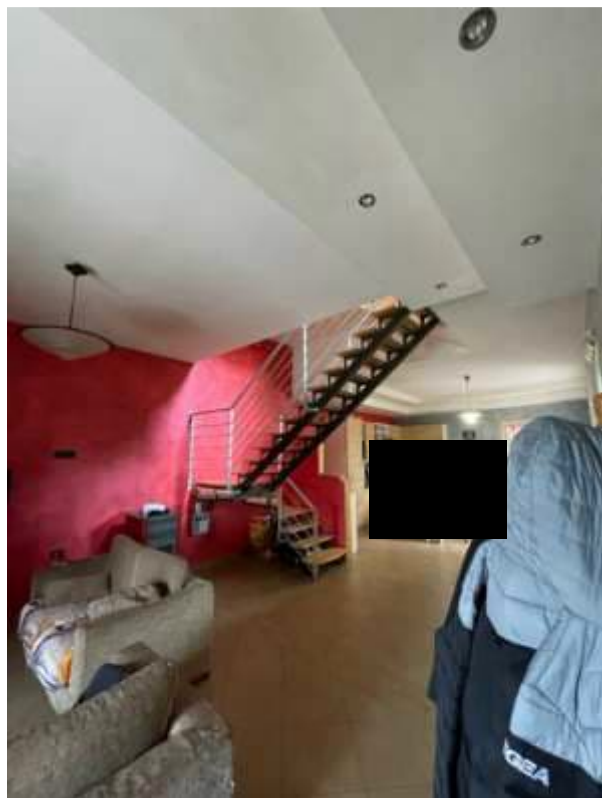

Foto nn.21 e 22 : FABBRICATO RESIDENZIALE – CAMERE PIANO PRIMO



Foto nn.23 e 24 : FABBRICATO RESIDENZIALE – DISIMPEGNO E SCALA AL W.C. P.1°



Foto nn.25 e 27 : FABBRICATO RESIDENZIALE – SCALA E W.C. P.1°



Foto nn.28 e 29 : FABBRICATO RESIDENZIALE – BALCONE E COPERTURA TERRAZZO



Foto nn.30 e 31 : FABBRICATO RESIDENZIALE – PARTICOLARE INFISSO E RADIATORE



IL CONSULENTE : GEOM.PATRIZIA GIOIOSO

A circular professional stamp in blue ink. The text around the perimeter reads "COLLEGIO GEOMETRI", "PATRIZIA GIOIOSO", "BENEVENTO", and "1954". In the center, there is a handwritten signature in blue ink that reads "Patrizia Gioioso".