

Agenzia del Territorio

**CATASTO FABBRICATI**

Ufficio provinciale di

Cremona

Dichiarazione protocollo n. CR0057192 del 08/05/2007  
(E217) - < Foglio: 10 - Particella: 27 - Subalterno: 508 >  
Planimetria di u.i.u. in Comune di Grumello Cremonese Ed Uni

Cascina San Martino

civ. 1

Identificativi Catastali:

Sezione: Foglio: 10  
Particella: 27  
Subalterno: 508

Compilata da:  
Cipolla Silvano  
Iscritto all'albo:  
Geometri  
Prov. Cremona N. 1405

Scala 1: 200

VUOTO SUL MAP. 27/507

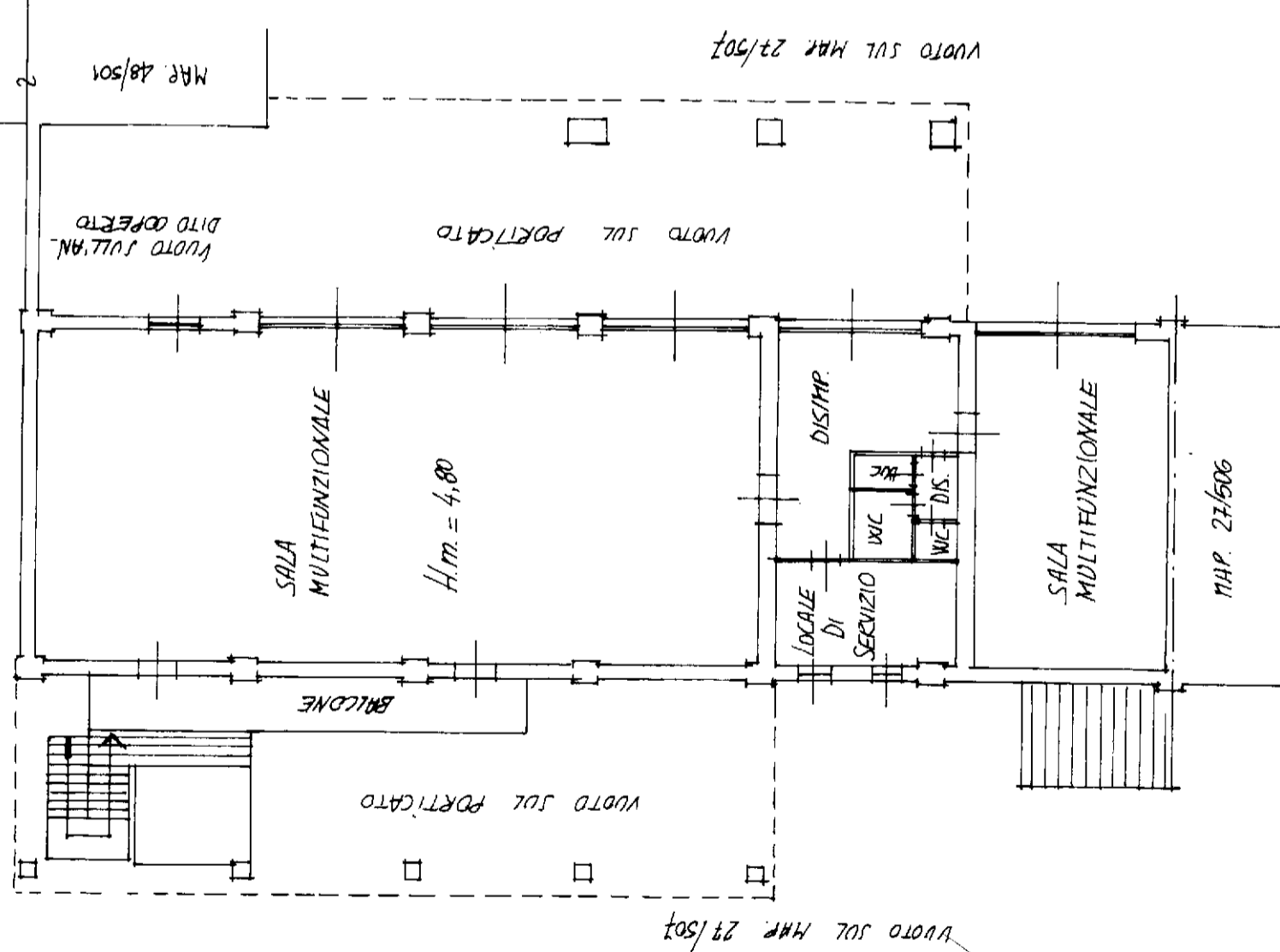

PIANO PRIMO

MAP. 27/507

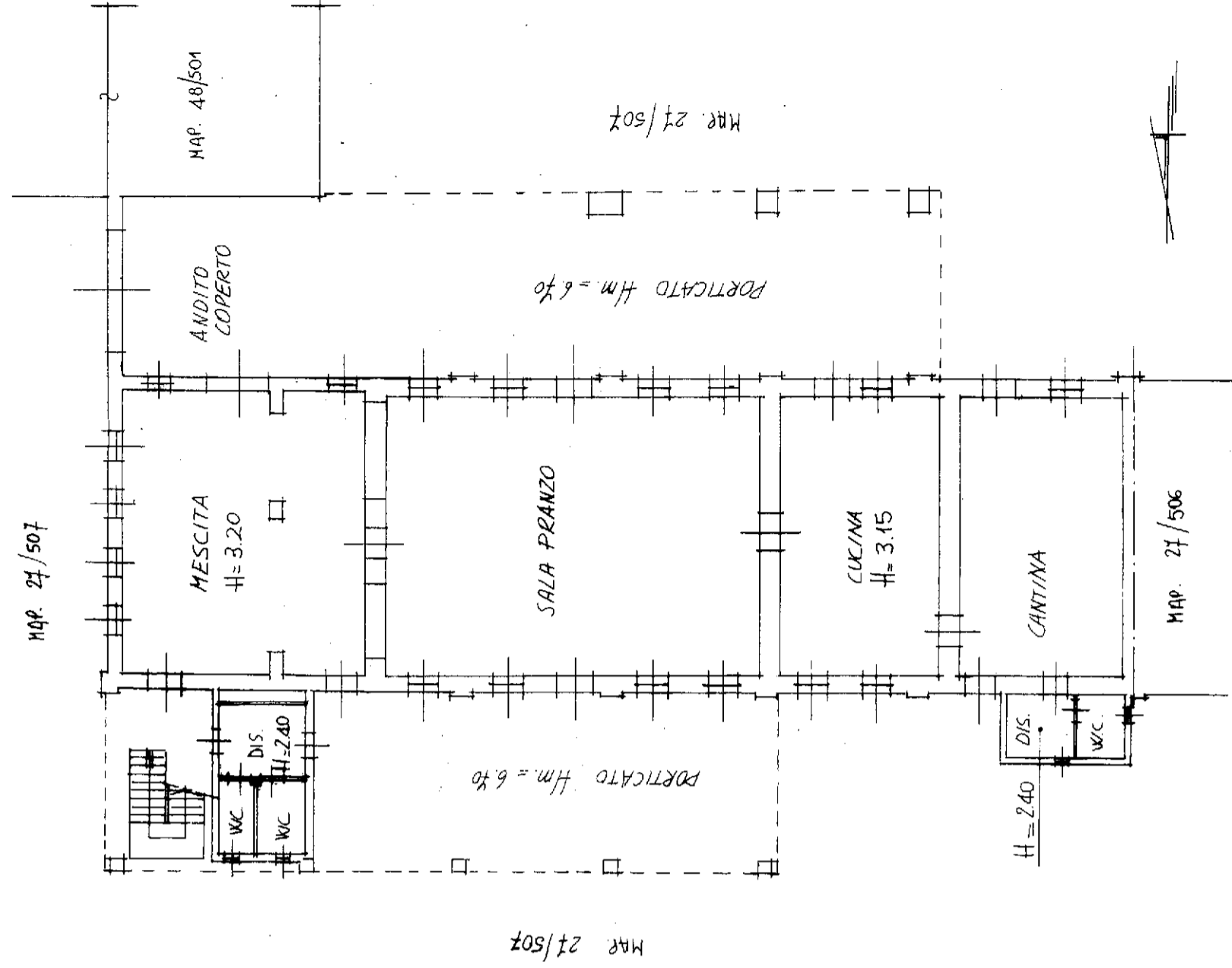

PIANO TERRA

10 metri