

**Agenzia del Territorio  
CATASTO FABBRICATI  
Ufficio Provinciale di  
Cremona**

Dichiarazione protocollo n. CR0057192 del 08/05/2007	
Planimetria di u.i.u. in Comune di Grumello Cremonese Ed Uni	
Cascina San Martino	civ. 1
Identificativi Catastali:	Compilata da: Cipolla Silvano
Sezione:	Iscritto all'albo: Geometri
Foglio: 10	Prov. Cremona
Particella: 27	N. 1405
Subalterno: 509	

Scheda n. 1      Scala 1:200

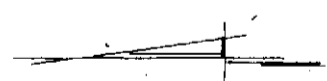
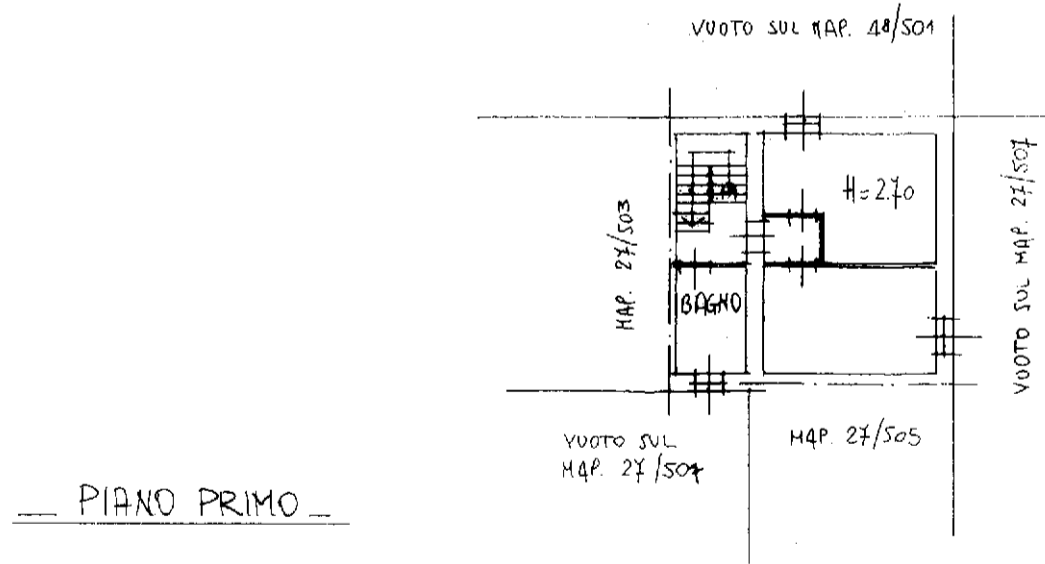
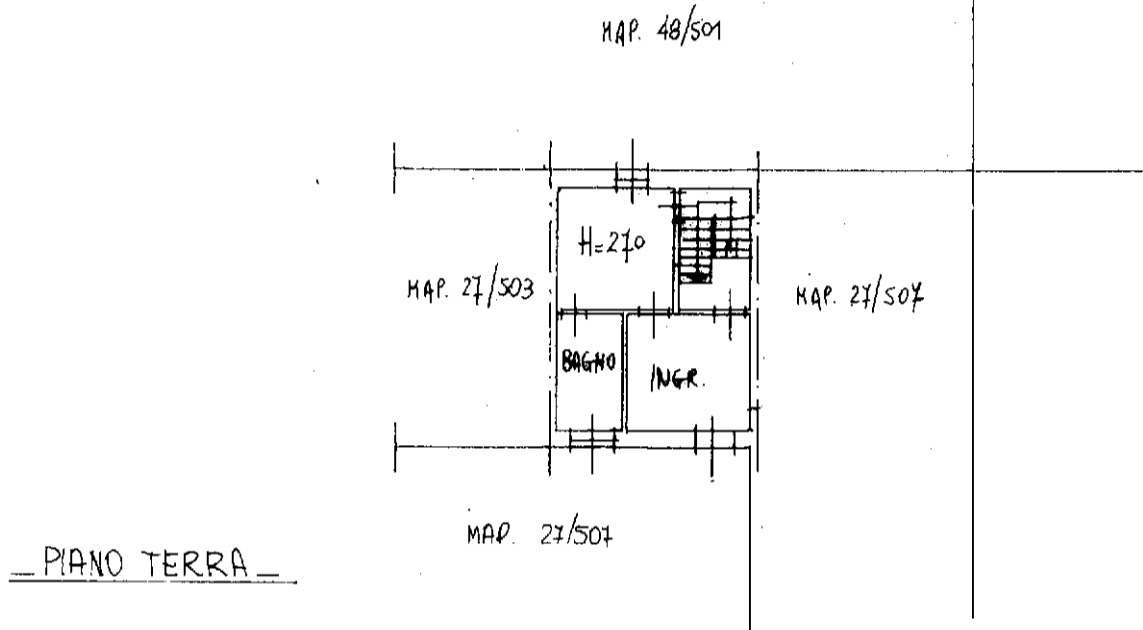

10 metri

Catasto dei Fabbricati - Situazione al 25/02/2016 - Comune di GRUMELLO CED UNITI (E217) - < Foglio: 10 - Particella: 27 - Subalterno: 509 >  
CASCINA SAN MARTINO n. 1 piano: T-1;