

Catasto fabbricati
Visura attuale per immobile
Situazione degli atti informatizzati al 05/01/2024



Immobile di catasto fabbricati



Causali di aggiornamento ed annotazioni

Informazioni riportate negli atti del catasto al 05/01/2024

Dati identificativi: Comune di **CASTELVERDE (B129) (CR)**

Foglio 11 Particella **134**

Foglio 11 Particella **136** Subalterno **501**

Classamento:

Rendita: **Euro 288,70**

Categoria **A/3^a**, Classe **3**, Consistenza **6,5 vani**

Indirizzo: VIA GUGLIELMO MARCONI n. 13 Piano T-1

Dati di superficie: Totale: **201 m²** Totale escluse aree scoperte ^{b)}: **201 m²**

Ultimo atto di aggiornamento: VARIAZIONE NEL CLASSAMENTO del 27/08/2010 Pratica n. CR0082732 in atti dal 27/08/2010 VARIAZIONE DI CLASSAMENTO (n. 8672.1/2010)

Annotazioni: Classamento e rendita non rettificati entro dodici mesi dalla data di iscrizione in atti della dichiarazione (D.M. 701/94)

> **Dati identificativi**

Comune di **CASTELVERDE (B129) (CR)**

Foglio 11 Particella **134**

Foglio 11 Particella **136** Subalterno **501**

Particelle corrispondenti al catasto terreni

Comune di **CASTELVERDE (B129) (CR)**

Foglio 11 Particella **134**

Foglio 11 Particella **136**

VARIAZIONE del 27/08/2009 Pratica n. CR0086016 in atti dal 27/08/2009 DEMOLIZIONE PARZIALE-DIVERSA DISTRIBUZIONE DEGLI SPAZI INTERNI-RISTRUTTURAZIONE (n. 10294.1/2009)

> **Indirizzo**

VIA GUGLIELMO MARCONI n. 13 Piano T-1

VARIAZIONE del 27/08/2009 Pratica n. CR0086016 in atti dal 27/08/2009 DEMOLIZIONE PARZIALE-DIVERSA DISTRIBUZIONE DEGLI SPAZI INTERNI-RISTRUTTURAZIONE (n. 10294.1/2009)

Direzione Provinciale di Cremona
Ufficio Provinciale - Territorio
Servizi Catastali

> Dati di classamento

Rendita: **Euro 288,70**
Categoria **A/3^a**, Classe **3**, Consistenza **6,5 vani**

VARIAZIONE NEL CLASSAMENTO del 27/08/2010
Pratica n. CR0082732 in atti dal 27/08/2010
VARIAZIONE DI CLASSAMENTO (n. 8672.1/2010)

Annotazioni: Classamento e rendita non rettificati
entro dodici mesi dalla data di iscrizione in atti della
dichiarazione (D.M. 701/94)

> Dati di superficie

Totale: **201 m²**
Totale escluse aree scoperte ^{b)}: **201 m²**

Superficie di impianto pubblicata il 09/11/2015
Dati relativi alla planimetria: data di presentazione
27/08/2009, prot. n. CR0086016

> Intestazione attuale dell'immobile - totale intestati: 3

>
Diritto di: Proprieta' per 1/3 (deriva dall'atto 1)

1. Atto del 11/01/2002 Pubblico ufficiale FANTINI
ROBERTO Sede CREMONA (CR) Repertorio n. 15157 -
COMPRAVENDITA Trascrizione n. 417.1/2002 Reparto
PI di CREMONA in atti dal 23/01/2002

**Nel documento sono indicati gli identificativi
catastali dell'immobile originario dell'attuale**

CASTELVERDE (B129) (CR)
Foglio **11** Particella **136** Subalterno **2**

>
Diritto di: Proprieta' per 1/3 (deriva dall'atto 1)

>
Diritto di: Proprieta' per 1/3 (deriva dall'atto 1)

Visura telematica

Tributi speciali: Euro 0,90

Legenda

a) A/3: Abitazioni di tipo economico

b) Escluse le "superfici di balconi, terrazzi e aree scoperte pertinenziali e accessorie, comunicanti o non comunicanti"
- cfr. Provvedimento del Direttore dell'Agenzia delle Entrate 29 marzo 2013

Catasto terreni
Visura attuale per immobile
Situazione degli atti informatizzati al 05/01/2024



Immobile di catasto terreni



Causali di aggiornamento ed annotazioni

Informazioni riportate negli atti del catasto al 05/01/2024

Dati identificativi: Comune di **CASTELVERDE (B129) (CR)**
Foglio **12** Particella **40**

Classamento:

Redditi: dominicale **Euro 7,44 Lire 14.400**
agrario **Euro 9,17 Lire 17.760**

Il reddito dominicale è stato calcolato tenendo conto delle seguenti deduzioni: IG74A^a)

Particella con qualità: **SEMIN IRRIG** di classe **2**
Superficie: **960 m²**

Ultimo atto di aggiornamento: FRAZIONAMENTO del 04/03/1998 in atti dal 03/04/1998 (n. 2056.1/1998)

> **Dati identificativi**

Comune di **CASTELVERDE (B129) (CR)**
Foglio **12** Particella **40**
Partita: **1742**

FRAZIONAMENTO del 04/03/1998 in atti dal
03/04/1998 (n. 2056.1/1998)

> **Dati di classamento**

Redditi: dominicale **Euro 7,44 Lire 14.400**
agrario **Euro 9,17 Lire 17.760**

Il reddito dominicale è stato calcolato tenendo conto delle seguenti deduzioni: IG74A^a)

Particella con qualità: **SEMIN IRRIG** di classe **2**
Superficie: **960 m²**

FRAZIONAMENTO del 04/03/1998 in atti dal
03/04/1998 (n. 2056.1/1998)

› Intestazione attuale dell'immobile - totale intestati: 3

Diritto di: Proprieta' per 1/3 (deriva dall'atto 1)

1. Atto del 15/09/1998 Pubblico ufficiale DR.FANTINI
Sede CREMONA (CR) Repertorio n. 7744 - UR Sede
CREMONA (CR) Registrazione n. 361 registrato in data
29/09/1998 - Voltura n. 2738.1/1998 in atti dal
03/11/1998

Diritto di: Proprieta' per 1/3 (deriva dall'atto 1)

26/09/1958

Diritto di: Proprieta' per 1/3 (deriva dall'atto 1)

Visura telematica

Tributi speciali: Euro 0,90

Legenda

a) IG74A: Naviglio civico della citt di cremona - roggia marzalenga

Catasto terreni
Visura attuale per immobile
Situazione degli atti informatizzati al 05/01/2024



Immobile di catasto terreni



Causali di aggiornamento ed annotazioni

Informazioni riportate negli atti del catasto al 05/01/2024

Dati identificativi: Comune di **CASTELVERDE (B129) (CR)**
Foglio **22** Particella **7**

Classamento:

Redditi: dominicale **Euro 121,47 Lire 235.200**
agrario **Euro 149,81 Lire 290.080**

Il reddito dominicale è stato calcolato tenendo conto delle seguenti deduzioni: IG74A^a)

Particella con qualità: **SEMIN IRRIG** di classe **2**
Superficie: **15.680 m²**

Ultimo atto di aggiornamento: Impianto meccanografico del 28/11/1975

> **Dati identificativi**

Comune di **CASTELVERDE (B129) (CR)**
Foglio **22** Particella **7**
Partita: **324**

Impianto meccanografico del 28/11/1975

> **Dati di classamento**

Redditi: dominicale **Euro 121,47 Lire 235.200**
agrario **Euro 149,81 Lire 290.080**

Il reddito dominicale è stato calcolato tenendo conto delle seguenti deduzioni: IG74A^a)

Particella con qualità: **SEMIN IRRIG** di classe **2**
Superficie: **15.680 m²**

Impianto meccanografico del 28/11/1975

Direzione Provinciale di Cremona
Ufficio Provinciale - Territorio
Servizi Catastali

› **Intestazione attuale dell'immobile - totale intestati: 3**

Diritto di: Proprieta' per 1/3 (deriva dall'atto 1)

1. Atto del 17/09/1991 Pubblico ufficiale LEGGERI Sede
CREMONA (CR) Repertorio n. 29301 - UR Sede
CREMONA (CR) Registrazione n. 1827 registrato in
data 25/09/1991 - Voltura n. 2773.1/1991 in atti dal
25/06/1992

Diritto di: Proprieta' per 1/3 (deriva dall'atto 1)

Diritto di: Proprieta' per 1/3 (deriva dall'atto 1)

Visura telematica

Tributi speciali: Euro 0,90

Legenda

a) IG74A: Naviglio civico della citt di cremona - roggia marzalenga

Catasto terreni
Visura attuale per immobile
Situazione degli atti informatizzati al 05/01/2024



Immobile di catasto terreni



Causali di aggiornamento ed annotazioni

Informazioni riportate negli atti del catasto al 05/01/2024

Dati identificativi: Comune di **CASTELVERDE (B129) (CR)**
Foglio **22** Particella **10**

Classamento:

Redditi: dominicale **Euro 49,52 Lire 95.880**
agrario **Euro 68,09 Lire 131.835**

Il reddito dominicale è stato calcolato tenendo conto delle seguenti deduzioni: IG74A^a)

Particella con qualità: **SEMIN IRRIG** di classe **3**
Superficie: **7.990 m²**

Ultimo atto di aggiornamento: Impianto meccanografico del 28/11/1975

> **Dati identificativi**

Comune di **CASTELVERDE (B129) (CR)**
Foglio **22** Particella **10**
Partita: **387**

Impianto meccanografico del 28/11/1975

> **Dati di classamento**

Redditi: dominicale **Euro 49,52 Lire 95.880**
agrario **Euro 68,09 Lire 131.835**

Il reddito dominicale è stato calcolato tenendo conto delle seguenti deduzioni: IG74A^a)

Particella con qualità: **SEMIN IRRIG** di classe **3**
Superficie: **7.990 m²**

Impianto meccanografico del 28/11/1975

› Intestazione attuale dell'immobile - totale intestati: 3

Diritto di: Proprieta' per 1/3 (deriva dall'atto 1)

1. Atto del 11/01/2002 Pubblico ufficiale FANTINI ROBERTO Sede CREMONA (CR) Repertorio n. 15157 - COMPRAVENDITA Trascrizione n. 417.1/2002 Reparto PI di CREMONA in atti dal 23/01/2002

Diritto di: Proprieta' per 1/3 (deriva dall'atto 1)

Diritto di: Proprieta' per 1/3 (deriva dall'atto 1)

Visura telematica

Tributi speciali: Euro 0,90

Legenda

a) IG74A: Naviglio civico della citt di cremona - roggia marzalenga

Catasto terreni
Visura attuale per immobile
Situazione degli atti informatizzati al 05/01/2024



Immobile di catasto terreni



Causali di aggiornamento ed annotazioni

Informazioni riportate negli atti del catasto al 05/01/2024

Dati identificativi: Comune di **CASTELVERDE (B129) (CR)**
Foglio **22** Particella **14**

Classamento:

Redditi: dominicale **Euro 46,54 Lire 90.120**
agrario **Euro 64,00 Lire 123.915**

Il reddito dominicale è stato calcolato tenendo conto delle seguenti deduzioni: IG74A^a)

Particella con qualità: **SEMIN IRRIG** di classe **3**
Superficie: **7.510 m²**

Ultimo atto di aggiornamento: Impianto meccanografico del 28/11/1975

> **Dati identificativi**

Comune di **CASTELVERDE (B129) (CR)**
Foglio **22** Particella **14**
Partita: **387**

Impianto meccanografico del 28/11/1975

> **Dati di classamento**

Redditi: dominicale **Euro 46,54 Lire 90.120**
agrario **Euro 64,00 Lire 123.915**

Il reddito dominicale è stato calcolato tenendo conto delle seguenti deduzioni: IG74A^a)

Particella con qualità: **SEMIN IRRIG** di classe **3**
Superficie: **7.510 m²**

Impianto meccanografico del 28/11/1975

› **Intestazione attuale dell'immobile - totale intestati: 3**

1. Atto del 11/01/2002 Pubblico ufficiale FANTINI ROBERTO Sede CREMONA (CR) Repertorio n. 15157 - COMPRAVENDITA Trascrizione n. 417.1/2002 Reparto PI di CREMONA in atti dal 23/01/2002

Visura telematica

Tributi speciali: Euro 0,90

Legenda

a) IG74A: Naviglio civico della città di Cremona - Roggia Marzalinga

Catasto terreni
Visura attuale per immobile
Situazione degli atti informatizzati al 05/01/2024



Immobile di catasto terreni



Causali di aggiornamento ed annotazioni

Informazioni riportate negli atti del catasto al 05/01/2024

Dati identificativi: Comune di **CASTELVERDE (B129) (CR)**
Foglio **22** Particella **16**

Classamento:

Redditi: dominicale **Euro 214,59 Lire 415.500**
agrario **Euro 264,66 Lire 512.450**

Il reddito dominicale è stato calcolato tenendo conto delle seguenti deduzioni: IG74A^a)

Particella con qualità: **SEMIN IRRIG** di classe **2**
Superficie: **27.700 m²**

Ultimo atto di aggiornamento: Impianto meccanografico del 28/11/1975

> **Dati identificativi**

Comune di **CASTELVERDE (B129) (CR)**
Foglio **22** Particella **16**
Partita: **387**

Impianto meccanografico del 28/11/1975

> **Dati di classamento**

Redditi: dominicale **Euro 214,59 Lire 415.500**
agrario **Euro 264,66 Lire 512.450**

Il reddito dominicale è stato calcolato tenendo conto delle seguenti deduzioni: IG74A^a)

Particella con qualità: **SEMIN IRRIG** di classe **2**
Superficie: **27.700 m²**

Impianto meccanografico del 28/11/1975

› **Intestazione attuale dell'immobile - totale intestati: 3**

1. Atto del 11/01/2002 Pubblico ufficiale FANTINI ROBERTO Sede CREMONA (CR) Repertorio n. 15157 - COMPRAVENDITA Trascrizione n. 417.1/2002 Reparto PI di CREMONA in atti dal 23/01/2002

Visura telematica

Tributi speciali: Euro 0,90

Legenda

a) IG74A: Naviglio civico della città di Cremona - Roggia Marzalenga

Catasto terreni
Visura attuale per immobile
Situazione degli atti informatizzati al 05/01/2024



Immobile di catasto terreni



Causali di aggiornamento ed annotazioni

Informazioni riportate negli atti del catasto al 05/01/2024

Dati identificativi: Comune di **CASTELVERDE (B129) (CR)**
Foglio **22** Particella **41**

Classamento:

Redditi: dominicale **Euro 6,04 Lire 11.700**
agrario **Euro 1,21 Lire 2.340**

Particella con qualità: **PIOPPETO** di classe **2**

Superficie: **1.170 m²**

Ultimo atto di aggiornamento: Impianto meccanografico del 28/11/1975

> **Dati identificativi**

Comune di **CASTELVERDE (B129) (CR)**
Foglio **22** Particella **41**
Partita: **387**

Impianto meccanografico del 28/11/1975

> **Dati di classamento**

Redditi: dominicale **Euro 6,04 Lire 11.700**
agrario **Euro 1,21 Lire 2.340**

Particella con qualità: **PIOPPETO** di classe **2**

Superficie: **1.170 m²**

Impianto meccanografico del 28/11/1975

› **Intestazione attuale dell'immobile - totale intestati: 3**

1. Atto del 11/01/2002 Pubblico ufficiale FANTINI ROBERTO Sede CREMONA (CR) Repertorio n. 15157 - COMPRAVENDITA Trascrizione n. 417.1/2002 Reparto PI di CREMONA in atti dal 23/01/2002

Visura telematica

Tributi speciali: Euro 0,90

Catasto terreni
Visura storica per immobile
Situazione degli atti informatizzati dal 17/02/1976 al 05/01/2024



Immobile di catasto terreni



Causali di aggiornamento ed annotazioni

Informazioni riportate negli atti del catasto al 05/01/2024

Dati identificativi: Comune di **CASTELVERDE (B129) (CR)**

Foglio 11 Particella 136 Subalterno 1

Numeri di mappa soppressi - Partita speciale 0

Variazione in soppressione del 19/11/2008, pratica n. CR0127724, in atti dal 19/11/2008 - Variazione (n.127724.1/2008)

Comune: **CASTELVERDE (B129) (CR)**

- *soppresso i seguenti immobili: Foglio 11 Particella 136 Subalterno 1*

- *variato i seguenti immobili: Foglio 11 Particella 134, Foglio 11 Particella 136*

Annotazioni: UNITA ALLE PARTICELLE:136

> **Dati identificativi**

 **dall'impianto al 19/11/2008**

Impianto meccanografico del 28/11/1975

Immobile attuale

Comune di **CASTELVERDE (B129) (CR)**

Foglio 11 Particella 136 Subalterno 1

> **Dati di classamento**

 **dall'impianto al 19/11/2008**

Impianto meccanografico del 28/11/1975

Immobile attuale

Comune di **CASTELVERDE (B129) (CR)**

Foglio 11 Particella 136 Subalterno 1

Redditi: dominicale **Euro 0,00**

agrario **Euro 0,00**

Particella con qualità: **PORZ RUR FP**

Partita: **387**

 **dal 19/11/2008 al 19/11/2008**

Variazione del 19/11/2008 Pratica n. CR0127724 in atti dal 19/11/2008 (n. 127724.1/2008)

Immobile attuale

Comune di **CASTELVERDE (B129) (CR)**

Foglio 11 Particella 136 Subalterno 1

Redditi: dominicale **Euro 0,00**

agrario **Euro 0,00**

Annotazioni: unita alle particelle:136

Particella con qualità: **SOPPRESSO**

Sono stati inoltre variati/soppressi i seguenti immobili:

Comune: **CASTELVERDE (B129) (CR)**

Foglio 11 Particella 136

Foglio 11 Particella 134

› Storia degli intestati dell'immobile

Dati identificativi: Immobile attuale - Comune di CASTELVERDE (B129) (CR) Foglio 11 Particella 136 Sub.
1

1. Impianto meccanografico del 28/11/1975

2. DENUNZIA (NEI PASSAGGI PER CAUSA DI MORTE) del 16/10/1994 Registrazione Volume 1141 n. 3 registrato in data 19/01/1995 - Voltura n. 250.1/1995 in atti dal 21/02/1995

3. Atto del 11/01/2002 Pubblico ufficiale FANTINI ROBERTO Sede CREMONA (CR) Repertorio n. 15157 - COMPRAVENDITA Trascrizione n. 417.1/2002 Reparto PI di CREMONA in atti dal 23/01/2002



Direzione Provinciale di Cremona
Ufficio Provinciale - Territorio
Servizi Catastali

Data: 05/01/2024
Ora: 13:03:53
Numero Pratica: T105953/2024
Pag: 3 - Fine

Visura telematica

Tributi speciali: Euro 0,90

Visura storica per immobile

Situazione degli atti informatizzati dal 19/02/1976 al 04/03/2024

Dati della richiesta	Comune di CASTELVERDE (Codice:B129)
Catasto Fabbricati	Provincia di CREMONA Foglio: 11 Particella: 136 Sub.: 2

Unità immobiliare soppressa dal 27/08/2009

N.	DATI IDENTIFICATIVI				DATI DI CLASSAMENTO				DATI DERIVANTI DA			
	Sezione Urbana	Foglio	Particella	Sub	Zona Cens.	Micro Zona	Categoria	Classe		Consistenza	Superficie Catastale	Rendita
1		11	136	2								VARIAZIONE del 27/08/2009 Pratica n. CR0086016 in atti dal 27/08/2009 DEMOLIZIONE PARZIALE-DIVERSA DISTRIBUZIONE DEGLI SPAZI INTERNI-RISTRUTTURAZIONE (n. 10294.1/2009)
Notifica					Partita	C			Mod.58			

La soppressione ha originato e/o variato i seguenti immobili

Foglio 11 Particella 134 ; Foglio 11 Particella 136 Subalterno 501;

Situazione dell'unità immobiliare dal 01/01/1992

N.	DATI IDENTIFICATIVI				DATI DI CLASSAMENTO				DATI DERIVANTI DA			
	Sezione Urbana	Foglio	Particella	Sub	Zona Cens.	Micro Zona	Categoria	Classe		Consistenza	Superficie Catastale	Rendita
1		11	136	2			A/4	1	3,5 vani		Euro 84,96 L. 164.500	VARIAZIONE del 01/01/1992 Variazione del quadro tariffario
Indirizzo	VIA GUGLIELMO MARCONI n. 9 Piano T - 1				Partita	237			Mod.58			
Notifica					Partita	-			Mod.58			

Visura storica per immobile

Situazione degli atti informatizzati dal 19/02/1976 al 04/03/2024

Situazione dell'unità immobiliare dall'impianto meccanografico

N.	DATI IDENTIFICATIVI				DATI DI CLASSAMENTO				DATI DERIVANTI DA				
	Sezione Urbana	Foglio	Particella	Sub	Zona Cens.	Micro Zona	Categoria	Classe	Consistenza	Superficie Catastale	Rendita		
1		11	136	2			A/4	1	3,5 vani		Euro 0,12 L. 227	Impianto meccanografico del 30/06/1987	
Indirizzo VIA GUGLIELMO MARCONI n. 9 Piano T - I													
Notifica							Paritta	237	Mod.58	-			

L'intestazione alla data della richiesta deriva dai seguenti atti:

Situazione degli intestati dal 11/01/2002

N.	DATI ANAGRAFICI	CODICE FISCALE	DIRITTI E ONERI REALI
1			(1) Proprietà 1/3 fino al 27/08/2009
2			(1) Proprietà 1/3 fino al 27/08/2009
3			(1) Proprietà 1/3 fino al 27/08/2009
DATI DERIVANTI DA Atto del 11/01/2002 Pubblico ufficiale FANTINI ROBERTO Sede CREMONA (CR) Repertorio n. 15157 - COMPRAVENDITA Trascrizione n. 417.1/2002 Reparto PI di CREMONA in atti dal 23/01/2002			

Situazione degli intestati dal 16/10/1994

N.	DATI ANAGRAFICI	CODICE FISCALE	DIRITTI E ONERI REALI
1			(1) Proprietà 1/4 fino al 11/01/2002
2			(1) Proprietà 1/4 fino al 11/01/2002
3			(1) Proprietà 2/4 fino al 11/01/2002
DATI DERIVANTI DA DENUNZIA (NEI PASSAGGI PER CAUSA DI MORTE) del 16/10/1994 - UR Sede CREMONA (CR) Registrazione Volume 1141 n. 3 registrato in data 19/01/1995 - SUCESSIONE Voltura n. 457.1/2000 in atti dal 02/02/2000			

Situazione degli intestati dall'impianto meccanografico

N.	DATI ANAGRAFICI	CODICE FISCALE	DIRITTI E ONERI REALI
1			(1) Proprietà 1/2 fino al 16/10/1994
2			(1) Proprietà 1/2 fino al 16/10/1994
DATI DERIVANTI DA Impianto meccanografico del 30/06/1987			

Visura telematica

Tributi speciali: Euro 0,90

* Codice Fiscale Validato in Anagrafe Tributaria.

Visura storica per immobile

Situazione degli atti informatizzati dal 30/06/1986 al 05/01/2024

Dati della richiesta	Comune di CASTELVERDE (Codice:B129) Provincia di CREMONA
Catasto Fabbricati	Foglio: 11 Particella: 136 Sub.: 501

INTESTATI

1	(1) Proprietà 1/3
2	(1) Proprietà 1/3
3	(1) Proprietà 1/3

Unità immobiliare dal 09/11/2015

N.	DATI IDENTIFICATIVI				DATI DI CLASSAMENTO				DATI DERIVANTI DA			
	Sezione Urbana	Foglio	Particella	Sub	Zona Cens.	Micro Zona	Categoria	Classe		Consistenza	Superficie Catastale	Rendita
1		11	136 134	501			A/3	3	6,5 vani	Totale: 201 m ² Totale: escluse aree scoperte**: 201 m ²	Euro 288,70	Variazione del 09/11/2015 - Inserimento in visura dei dati di superficie.
Indirizzo		VIA GUGLIELMO MARCONI n. 13 Piano T-I										
Notifica		Partita										
Annotazioni		Mod.58										
-classamento e rendita non rettificati entro dodici mesi dalla data di iscrizione in atti della dichiarazione (d.m. 701/94)												

Mappali Terreni Correlati
Codice Comune B129 - Foglio 11 - Particella 134
Codice Comune B129 - Foglio 11 - Particella 136

Situazione dell'unità immobiliare dal 27/08/2010

N.	DATI IDENTIFICATIVI				DATI DI CLASSAMENTO				DATI DERIVANTI DA			
	Sezione Urbana	Foglio	Particella	Sub	Zona Cens.	Micro Zona	Categoria	Classe		Consistenza	Superficie Catastale	Rendita
1		11	136 134	501			A/3	3	6,5 vani		Euro 288,70	VARIAZIONE NEL CLASSAMENTO del 27/08/2010 Pratica n. CR0082732 in atti dal 27/08/2010 VARIAZIONE DI CLASSAMENTO (n. 8672.1/2010)

Visura storica per immobile

Situazione degli atti informatizzati dal 30/06/1986 al 05/01/2024

Indirizzo	VIA GUGLIELMO MARCONI n. 13 Piano T-I		
Notifica	Partita	Mod.58	
Annotazioni	-classamento e rendita non rettificati entro dodici mesi dalla data di iscrizione in atti della dichiarazione (d.m. 701/94)		

Mappali Terreni Correlati
Codice Comune B129 - Foglio 11 - Particella 134
Codice Comune B129 - Foglio 11 - Particella 136

Situazione dell'unità immobiliare dal 27/08/2009

N.	DATI IDENTIFICATIVI				DATI DI CLASSAMENTO				DATI DERIVANTI DA			
	Sezione Urbana	Foglio	Particella	Sub	Zona Cens.	Micro Zona	Categoria	Classe		Consistenza	Superficie Catastale	Rendita
1		11	134 136	501			A/3	3	6,5 vani		Euro 288,70	VARIAZIONE del 27/08/2009 Pratica n. CR0086016 in atti dal 27/08/2009 DEMOLIZIONE PARZIALE-DIVERSA DISTRIBUZIONE DEGLI SPAZI INTERNI-RISTRUTTURAZIONE (n. 10294.1/2009)
Indirizzo	VIA GUGLIELMO MARCONI n. 13 Piano T-I											
Notifica	Partita	Mod.58										
Annotazioni	-classamento e rendita proposti (d.m. 701/94)											

L'intestazione alla data della richiesta deriva dai seguenti atti:

Situazione degli intestati dal 27/08/2009

N.	DATI ANAGRAFICI	CODICE FISCALE	DIRITTI ONERI REALI
1			(1) Proprieta' 1/3
2			(1) Proprieta' 1/3
3			(1) Proprieta' 1/3
DATI DERIVANTI DA	Atto del 11/01/2002 Pubblico ufficiale FANTINI ROBERTO Sede CREMONA (CR) Repertorio n. 15157 - COMPRAVENDITA Trascrizione n. 417.1/2002 Reparto PI di CREMONA in atti dal 23/01/2002		

Visura storica per immobile

Situazione degli atti informatizzati dal 30/06/1986 al 05/01/2024

Situazione dell'unità immobiliare che ha originato il precedente dal 01/01/1992

N.	DATI IDENTIFICATIVI				DATI DI CLASSAMENTO				DATI DERIVANTI DA			
	Sezione Urbana	Foglio	Particella	Sub	Zona Cens.	Micro Zona	Categoria	Classe	Consistenza	Superficie Catastale	Rendita	
1		11	136	2			A/4	1	3,5 vani		Euro 84,96 L. 164.500	VARIAZIONE del 01/01/1992 Variazione del quadro tariffario
Indirizzo		VIA GUGLIELMO MARCONI n. 9 Piano T - I										
Notifica		Paritta		237		Mod.58		-				

Situazione dell'unità immobiliare dall'impianto meccanografico

N.	DATI IDENTIFICATIVI				DATI DI CLASSAMENTO				DATI DERIVANTI DA			
	Sezione Urbana	Foglio	Particella	Sub	Zona Cens.	Micro Zona	Categoria	Classe	Consistenza	Superficie Catastale	Rendita	
1		11	136	2			A/4	1	3,5 vani		Euro 0,12 L. 227	Impianto meccanografico del 30/06/1987
Indirizzo		VIA GUGLIELMO MARCONI n. 9 Piano T - I										
Notifica		Paritta		237		Mod.58		-				

L'intestazione alla data della richiesta deriva dai seguenti atti:

Situazione degli intestati dal 11/01/2002

N.	DATI ANAGRAFICI	CODICE FISCALE	DIRITTI E ONERI REALI
1			(1) Proprietà 1/3 fino al 27/08/2009
2			(1) Proprietà 1/3 fino al 27/08/2009
3			(1) Proprietà 1/3 fino al 27/08/2009
DATI FANTINI ROBERTO Sede CREMONA (CR) Repertorio n. 15157 - COMPRAVENDITA Trascrizione n. 417.1/2002 Reparto PI di CREMONA in atti dal 23/01/2002		

Situazione degli intestati dal 16/10/1994

N.	DATI ANAGRAFICI	CODICE FISCALE	DIRITTI E ONERI REALI
1			(1) Proprietà 1/4 fino al 11/01/2002
2			(1) Proprietà 1/4 fino al 11/01/2002
3			(1) Proprietà 2/4 fino al 11/01/2002

Visura storica per immobile

Situazione degli atti informatizzati dal 30/06/1986 al 05/01/2024

DATI DERIVANTI DA DENUNZIA (NEI PASSAGGI PER CAUSA DI MORTE) del 16/10/1994 - UR Sede CREMONA (CR) Registrazione Volume 1141 n. 3 registrato in data 19/01/1995 - SUCCESSIONE Voltura n. 457.1/2000 in atti dal 02/02/2000

Situazione degli intestati dall'impianto meccanografico

N.	DATI ANAGRAFICI	CODICE FISCALE	DIRITTI E ONERI REALI
1			(1) Proprieta' 1/2 fino al 16/10/1994
2			(1) Proprieta' 1/2 fino al 16/10/1994

DATI DERIVANTI DA impianto meccanografico del 30/06/1987

Visura telematica

Tributi speciali: Euro 0,90

* Codice Fiscale Validato in Anagrafe Tributaria.

** Si intendono escluse le "superfici di balconi, terrazzi e aree scoperte pertinenziali e accessorie, comunicanti o non comunicanti" (cfr. Provvedimento del Direttore dell'Agenzia delle Entrate 29 marzo 2013).

Visura storica per immobile

Situazione degli atti informatizzati dal 17/02/1976 al 05/01/2024

Dati della richiesta	Comune di CASTELVERDE (Codice:B129) Provincia di CREMONA
Catasto Terreni	Foglio: 12 Particella: 40

INTESTATI

1	(1) Proprieta' 1/3
2	(1) Proprieta' 1/3
3	(1) Proprieta' 1/3

Unità immobiliare dal 04/03/1998

N.	DATI IDENTIFICATIVI			DATI CLASSAMENTO				DATI DERIVANTI DA		
	Foglio	Particella	Sub	Porz	Qualità Classe	Superficie(m²) ha are ca	Deduz		Reddito	
1	12	40		-	SEMIN IRRIG 2	09 60	IG74A	Dominicale Euro 7,44 L. 14.400	Agrario Euro 9,17 L. 17.760	FRAZIONAMENTO del 04/03/1998 in atti dal 03/04/1998 (n. 2056.1/1998)
Notifica						Partita	1742			

Nella variazione sono stati soppressi i seguenti immobili:

Foglio:12 Particella:23 ;

Sono stati inoltre variati i seguenti immobili:

Foglio:12 Particella:41 ;

L'intestazione alla data della richiesta deriva dai seguenti atti:

Situazione degli intestati dal 15/09/1998

N.	DATI ANAGRAFICI	CODICE FISCALE	DIRITTI E ONERI REALI
1			(1) Proprieta' 1/3
2			(1) Proprieta' 1/3
3			(1) Proprieta' 1/3

Visura storica per immobile

Situazione degli atti informatizzati dal 17/02/1976 al 05/01/2024

DATI DERIVANTI DA	Atto del 15/09/1998 Pubblico ufficiale DR.FANTINI Sede CREMONA (CR) Repertorio n. 7744 - UR Sede CREMONA (CR) Registrazione n. 361 registrato in data 29/09/1998 - Voltura n. 2738.1/1998 in atti dal 03/11/1998
--------------------------	--

Situazione degli intestati dal 04/03/1998

N.	DATI ANAGRAFICI	CODICE FISCALE	DIRITTI E ONERI REALI
1	FRAZIONAMENTO del 04/03/1998 in atti dal 03/04/1998 (n. 2056.1/1998)		(99) Da verificare fino al 15/09/1998

Situazione dell'unità immobiliare che ha originato il precedente dall'impianto meccanografico

N.	DATI IDENTIFICATIVI				DATI CLASSAMENTO				DATI DERIVANTI DA
	Foglio	Particella	Sub	Porz	Qualità Classe	Superficie(m ²) ha are ca	Deduz	Reddito	
1	12	23		-	SEMIN IRRIG 2	6 55 10	IG74A	L. 982.650 L. 1.211.935	Impianto meccanografico del 28/11/1975
Notifica					Partita	306			

L'intestazione alla data della richiesta deriva dai seguenti atti:

Situazione degli intestati dal 02/10/1986

N.	DATI ANAGRAFICI	CODICE FISCALE	DIRITTI E ONERI REALI
1	Administrativo DECRETO (DISPOSIZIONI DELLE AUTORITA') del 02/10/1986 Repertorio n. 222 - Voltura n. 2561.1/1989 in atti dal 11/01/1991		(99) Da verificare fino al 04/03/1998

Situazione degli intestati dal 20/08/1977

N.	DATI ANAGRAFICI	CODICE FISCALE	DIRITTI E ONERI REALI
1	FRAZIONAMENTO del 20/08/1977 - UR Sede CREMONA (CR) Registrazione Volume 871 n. 2 registrato in data 11/03/1978 - Voltura n. 2581 in atti dal 10/04/1984		(99) Da verificare fino al 02/10/1986

Visura storica per immobile

Situazione degli atti informatizzati dal 17/02/1976 al 05/01/2024

Situazione degli intestati dal 20/01/1977

N.	DATI ANAGRAFICI	CODICE FISCALE	DIRITTI E ONERI REALI
1			(99) Da verificare fino al 20/08/1977

DATI IDENTIFICATIVI DEL FASCICO (DOCUMENTO CATASTALE) del 20/01/1977 - UR Sede CREMONA (CR) Registrazione Volume 861 n. 11 registrato in data 02/07/1977 - Voltura n. 2181 in atti dal 10/04/1984

Situazione degli intestati dall'impianto meccanografico

N.	DATI ANAGRAFICI	CODICE FISCALE	DIRITTI E ONERI REALI
1			(3) Comproprietario fino al 20/01/1977
2			(3) Comproprietario fino al 20/01/1977

DATI IDENTIFICATIVI DELL'IMPIANTO MECCANOGRAFICO del 20/11/1975

Visura telematica

Tributi speciali: Euro 0,90

* Codice Fiscale Validato in Anagrafe Tributaria.

Visura storica per immobile

Situazione degli atti informatizzati dal 28/11/1975 al 05/01/2024

Dati della richiesta	Comune di CASTELVERDE (Codice:B129)
Catasto Terreni	Provincia di CREMONA Foglio: 22 Particella: 7

INTESTATI

1	PAGLIOLI Mario nato a CREMONA (CR) il 15/12/1961	PGLMRA61T15DI50I*	(1) Proprieta' 1/3
2	PAGLIOLI Pietro nato a SAN GIOVANNI IN CROCE (CR) il 26/09/1958	PGLPTR58P26H918S*	(1) Proprieta' 1/3
3	PAGLIOLI Elisabetta nata a CREMONA (CR) il 17/02/1969	PGLLBT69B57D150U*	(1) Proprieta' 1/3

Unità immobiliare dall'impianto meccanografico

N.	DATI IDENTIFICATIVI			DATI CLASSAMENTO				DATI DERIVANTI DA		
	Foglio	Particella	Sub	Porz	Qualità Classe	Superficie(m²) ha are ca	Deduz		Reddito	
1	22	7		-	SEMIN IRRIG 2	1 56 80	IG74A	Euro 121,47 L. 235.200	Euro 149,81 L. 290,080	Impianto meccanografico del 28/11/1975
Notifica				Partita		324				

L'intestazione alla data della richiesta deriva dai seguenti atti:

Situazione degli intestati dal 17/09/1991

N.	DATI ANAGRAFICI	CODICE FISCALE	DIRITTI E ONERI REALI
1	PAGLIOLI Mario nato a CREMONA (CR) il 15/12/1961	PGLMRA61T15DI50I*	(1) Proprieta' 1/3
2	PAGLIOLI Pietro nato a SAN GIOVANNI IN CROCE (CR) il 26/09/1958	PGLPTR58P26H918S*	(1) Proprieta' 1/3
3	PAGLIOLI Elisabetta nata a CREMONA (CR) il 17/02/1969	PGLLBT69B57D150U*	(1) Proprieta' 1/3
DATI DERIVANTI DA		Atto del 17/09/1991 Pubblico ufficiale LEGGERI Sede CREMONA (CR) Repertorio n. 29301 - UR Sede CREMONA (CR) Registrazione n. 1827 registrato in data 25/09/1991 - Voltura n. 2773.1/1991 in atti dal 25/06/1992	

Visura storica per immobile

Situazione degli atti informatizzati dal 28/11/1975 al 05/01/2024

Situazione degli intestati dal 27/07/1981

N.	DATI ANAGRAFICI	CODICE FISCALE	DIRITTI E ONERI REALI
I	GHIRALDOTTI Alfonso nato a CASTELVERDE (CR) il 20/10/1930	GHRLLNS30R20B129R*	(1) Proprieta' fino al 17/09/1991
DATI DERIVANTI DA	Atto del 27/07/1981 Pubblico ufficiale FOLETTI P Sede CREMONA (CR) Repertorio n. 79853 - UR Sede CREMONA (CR) Registrazione n. 2428 registrato in data 04/08/1981 - Voltura n. 2881 in atti dal 10/04/1984		

Situazione degli intestati dall'impianto meccanografico

N.	DATI ANAGRAFICI	CODICE FISCALE	DIRITTI E ONERI REALI
I	BALTERI Antonia nata a CASTELVERDE (CR) il 18/10/1905	BLTNTN05R58B129X*	(99) Da verificare fino al 27/07/1981
DATI DERIVANTI DA	Impianto meccanografico del 28/11/1975		

Visura telematica

Tributi speciali: Euro 0,90

* Codice Fiscale Validato in Anagrafe Tributaria.

Visura storica per immobile

Situazione degli atti informatizzati dal 28/11/1975 al 05/01/2024

Dati della richiesta	Comune di CASTELVERDE (Codice:B129)
Catasto Terreni	Provincia di CREMONA Foglio: 22 Particella: 10

INTESTATI

1	PAGLIOLI Elisabetta nata a CREMONA (CR) il 17/02/1969	PGLLBT69B57DI50U*	(1) Proprieta' 1/3
2	PAGLIOLI Mario nato a CREMONA (CR) il 15/12/1961	PGLMRA61T15DI50I*	(1) Proprieta' 1/3
3	PAGLIOLI Pietro nato a SAN GIOVANNI IN CROCE (CR) il 26/09/1958	PGLPTR58P26H918S*	(1) Proprieta' 1/3

Unità immobiliare dall'impianto meccanografico

N.	DATI IDENTIFICATIVI			DATI CLASSAMENTO				DATI DERIVANTI DA		
	Foglio	Particella	Sub	Porz	Qualità Classe	Superficie(m²) ha are ca	Deduz		Reddito	
1	22	10		-	SEMIN IRRIG	79 90	IG74A	Dominicale Euro 49.52 L. 95.880	Agrario Euro 68.09 L. 131.835	Impianto meccanografico del 28/11/1975
Notifica				Parfita	387					

L'intestazione alla data della richiesta deriva dai seguenti atti:

Situazione degli intestati dal 11/01/2002

N.	DATI ANAGRAFICI	CODICE FISCALE	DIRITTI E ONERI REALI
1	PAGLIOLI Elisabetta nata a CREMONA (CR) il 17/02/1969	PGLLBT69B57DI50U*	(1) Proprieta' 1/3
2	PAGLIOLI Mario nato a CREMONA (CR) il 15/12/1961	PGLMRA61T15DI50I*	(1) Proprieta' 1/3
3	PAGLIOLI Pietro nato a SAN GIOVANNI IN CROCE (CR) il 26/09/1958	PGLPTR58P26H918S*	(1) Proprieta' 1/3
DATI DERIVANTI DA	Atto del 11/01/2002 Pubblico ufficiale FANTINI ROBERTO Sede CREMONA (CR) Repertorio n. 15157 - COMPRAVENDITA Trascrizione n. 417.1/2002 Reparto Pt di CREMONA in atti dal 23/01/2002		

Visura storica per immobile

Situazione degli atti informatizzati dal 28/11/1975 al 05/01/2024

Situazione degli intestati dal 16/10/1994

N.	DATI ANAGRAFICI	CODICE FISCALE	DIRITTI E ONERI REALI
1	SCOTTI Rosolino nato a CELLA DATI (CR) il 02/03/1918	SCTRLN18C02C435D*	(1) Proprieta' 2/4 fino al 11/01/2002
2	SCOTTI Maria Luisa nata a CELLA DATI (CR) il 21/10/1946	SCTML546R61C435O*	(1) Proprieta' 1/4 fino al 11/01/2002
3	SCOTTI Margherita nata a CELLA DATI (CR) il 19/05/1951	SCTMGH51E59C435I*	(1) Proprieta' 1/4 fino al 11/01/2002
DATI DERIVANTI DA DENUNZIA (NEI PASSAGGI PER CAUSA DI MORTE) del 16/10/1994 Registrazione Volume 1141 n. 3 registrato in data 19/01/1995 - Voltura n. 250.1/1995 in atti dal 21/02/1995			

Situazione degli intestati dall'impianto meccanografico

N.	DATI ANAGRAFICI	CODICE FISCALE	DIRITTI E ONERI REALI
1	SCOTTI Rosolino nato a CELLA DATI (CR) il 02/03/1918	SCTRLN18C02C435D*	(3) Comproprietario fino al 16/10/1994
2	MANTAGNA Eida nata a SAN DANIELE PO (CR) il 27/11/1919	MNTLDE19S67H815V*	(3) Comproprietario fino al 16/10/1994
DATI DERIVANTI DA Impianto meccanografico del 28/11/1975			

Visura telematica

Tributi speciali: Euro 0,90

* Codice Fiscale Validato in Anagrafe Tributaria.

Visura storica per immobile

Situazione degli atti informatizzati dal 28/11/1975 al 05/01/2024

Dati della richiesta	Comune di CASTELVERDE (Codice:B129)
Catasto Terreni	Provincia di CREMONA Foglio: 22 Particella: 14

INTESTATI

1	PAGLIOLI Elisabetta nata a CREMONA (CR) il 17/02/1969	PGLLBT69B57DI50U*	(1) Proprieta' 1/3
2	PAGLIOLI Mario nato a CREMONA (CR) il 15/12/1961	PGLMRA61TI15DI50I*	(1) Proprieta' 1/3
3	PAGLIOLI Pietro nato a SAN GIOVANNI IN CROCE (CR) il 26/09/1958	PGLPTR58P26H918S*	(1) Proprieta' 1/3

Unità immobiliare dall'impianto meccanografico

N.	DATI IDENTIFICATIVI			DATI CLASSAMENTO				DATI DERIVANTI DA		
	Foglio	Particella	Sub	Porz	Qualità Classe	Superficie(m²) ha are ca	Deduz		Reddito	
1	22	14		-	SEMIN IRRIG	75 10	IG74A	Dominicale Euro 46.54 L. 90.120	Agrario Euro 64.00 L. 123.915	Impianto meccanografico del 28/11/1975
Notifica				Parfita	387					

L'intestazione alla data della richiesta deriva dai seguenti atti:

Situazione degli intestati dal 11/01/2002

N.	DATI ANAGRAFICI	CODICE FISCALE	DIRITTI E ONERI REALI
1	PAGLIOLI Elisabetta nata a CREMONA (CR) il 17/02/1969	PGLLBT69B57DI50U*	(1) Proprieta' 1/3
2	PAGLIOLI Mario nato a CREMONA (CR) il 15/12/1961	PGLMRA61TI15DI50I*	(1) Proprieta' 1/3
3	PAGLIOLI Pietro nato a SAN GIOVANNI IN CROCE (CR) il 26/09/1958	PGLPTR58P26H918S*	(1) Proprieta' 1/3
DATI DERIVANTI DA	Atto del 11/01/2002 Pubblico ufficiale FANTINI ROBERTO Sede CREMONA (CR) Repertorio n. 15157 - COMPRAVENDITA Trascrizione n. 417.1/2002 Reparto Pt di CREMONA in atti dal 23/01/2002		

Visura storica per immobile

Situazione degli atti informatizzati dal 28/11/1975 al 05/01/2024

Situazione degli intestati dal 16/10/1994

N.	DATI ANAGRAFICI	CODICE FISCALE	DIRITTI E ONERI REALI
1	SCOTTI Maria Luisa nata a CELLA DATI (CR) il 21/10/1946	SCTMLS46R61C435O*	(1) Proprieta' 1/4 fino al 11/01/2002
2	SCOTTI Margherita nata a CELLA DATI (CR) il 19/05/1951	SCTMGH51E59C435I*	(1) Proprieta' 1/4 fino al 11/01/2002
3	SCOTTI Rosolino nato a CELLA DATI (CR) il 02/03/1918	SCTRLN18C02C435D*	(1) Proprieta' 2/4 fino al 11/01/2002
DATI DERIVANTI DA DENUNZIA (NEI PASSAGGI PER CAUSA DI MORTE) del 16/10/1994 Registrazione Volume 1141 n. 3 registrato in data 19/01/1995 - Voltura n. 250.1/1995 in atti dal 21/02/1995			

Situazione degli intestati dall'impianto meccanografico

N.	DATI ANAGRAFICI	CODICE FISCALE	DIRITTI E ONERI REALI
1	SCOTTI Rosolino nato a CELLA DATI (CR) il 02/03/1918	SCTRLN18C02C435D*	(3) Comproprietario fino al 16/10/1994
2	MANTAGNA Eida nata a SAN DANIELE PO (CR) il 27/11/1919 Impianto meccanografico del 28/11/1975	MNTLDE19S67H815V*	(3) Comproprietario fino al 16/10/1994
DATI DERIVANTI DA			

Visura telematica

Tributi speciali: Euro 0,90

* Codice Fiscale Validato in Anagrafe Tributaria.

Visura storica per immobile

Situazione degli atti informatizzati dal 28/11/1975 al 05/01/2024

Dati della richiesta	Comune di CASTELVERDE (Codice: B129)
Catasto Terreni	Provincia di CREMONA Foglio: 22 Particella: 16

INTESTATI

1	PAGLIOLI Elisabetta nata a CREMONA (CR) il 17/02/1969	PGLLBT69B57DI50U*	(1) Proprieta' 1/3
2	PAGLIOLI Mario nato a CREMONA (CR) il 15/12/1961	PGLMRA61T15DI50I*	(1) Proprieta' 1/3
3	PAGLIOLI Pietro nato a SAN GIOVANNI IN CROCE (CR) il 26/09/1958	PGLPTR58P26H918S*	(1) Proprieta' 1/3

Unità immobiliare dall'impianto meccanografico

N.	DATI IDENTIFICATIVI			DATI CLASSAMENTO				DATI DERIVANTI DA		
	Foglio	Particella	Sub	Porz	Qualità Classe	Superficie(m²) ha are ca	Deduz		Reddito	
1	22	16		-	SEMIN IRRIG	2 77 00	IG74A	Euro 214.59 L. 415.500	Euro 264.66 L. 512.450	Impianto meccanografico del 28/11/1975
Notifica				Partita		387				

L'intestazione alla data della richiesta deriva dai seguenti atti:

Situazione degli intestati dal 11/01/2002

N.	DATI ANAGRAFICI		CODICE FISCALE		DIRITTI E ONERI REALI	
1	PAGLIOLI Elisabetta nata a CREMONA (CR) il 17/02/1969		PGLLBT69B57DI50U*		(1) Proprieta' 1/3	
2	PAGLIOLI Mario nato a CREMONA (CR) il 15/12/1961		PGLMRA61T15DI50I*		(1) Proprieta' 1/3	
3	PAGLIOLI Pietro nato a SAN GIOVANNI IN CROCE (CR) il 26/09/1958		PGLPTR58P26H918S*		(1) Proprieta' 1/3	
DATI DERIVANTI DA						
Atto del 11/01/2002 Pubblico ufficiale FANTINI ROBERTO Sede CREMONA (CR) Repertorio n. 15157 - COMPRAVENDITA Trascrizione n. 417.1/2002 Reparto Pt di CREMONA in atti dal 23/01/2002						

Visura storica per immobile

Situazione degli atti informatizzati dal 28/11/1975 al 05/01/2024

Situazione degli intestati dal 16/10/1994

N.	DATI ANAGRAFICI	CODICE FISCALE	DIRITTI E ONERI REALI
1	SCOTTI Maria Luisa nata a CELLA DATI (CR) il 21/10/1946	SCTMLS46R61C435O*	(1) Proprieta' 1/4 fino al 11/01/2002
2	SCOTTI Rosolino nato a CELLA DATI (CR) il 02/03/1918	SCTRLN18C02C435D*	(1) Proprieta' 2/4 fino al 11/01/2002
3	SCOTTI Margherita nata a CELLA DATI (CR) il 19/05/1951	SCTMGH51E59C435I*	(1) Proprieta' 1/4 fino al 11/01/2002
DATI DERIVANTI DA DENUNZIA (NEI PASSAGGI PER CAUSA DI MORTE) del 16/10/1994 Registrazione Volume 1141 n. 3 registrato in data 19/01/1995 - Voltura n. 250.1/1995 in atti dal 21/02/1995			

Situazione degli intestati dall'impianto meccanografico

N.	DATI ANAGRAFICI	CODICE FISCALE	DIRITTI E ONERI REALI
1	MANTAGNA Elda nata a SAN DANIELE PO (CR) il 27/11/1919	MNTLDE19S67H815V*	(3) Comproprietario fino al 16/10/1994
2	SCOTTI Rosolino nato a CELLA DATI (CR) il 02/03/1918	SCTRLN18C02C435D*	(3) Comproprietario fino al 16/10/1994
DATI DERIVANTI DA Impianto meccanografico del 28/11/1975			

Visura telematica

Tributi speciali: Euro 0,90

* Codice Fiscale Validato in Anagrafe Tributaria.

Visura storica per immobile

Situazione degli atti informatizzati dal 28/11/1975 al 05/01/2024

Dati della richiesta	Comune di CASTELVERDE (Codice:B129)
Catasto Terreni	Provincia di CREMONA Foglio: 22 Particella: 41

INTESTATI

1	PAGLIOLI Elisabetta nata a CREMONA (CR) il 17/02/1969	PGLLBT69B57D150U*	(1) Proprieta' 1/3
2	PAGLIOLI Mario nato a CREMONA (CR) il 15/12/1961	PGLMRA61T15D150I*	(1) Proprieta' 1/3
3	PAGLIOLI Pietro nato a SAN GIOVANNI IN CROCE (CR) il 26/09/1958	PGLPTR58P26H918S*	(1) Proprieta' 1/3

Unità immobiliare dall'impianto meccanografico

N.	DATI IDENTIFICATIVI			DATI CLASSAMENTO				DATI DERIVANTI DA		
	Foglio	Particella	Sub	Porz	Qualità Classe	Superficie(m²) ha are ca	Deduz		Reddito	
1	22	41		-	PIOPPETO 2	11 70	Euro 6,04 L. 11.700	Dominicale Euro 1,21 L. 2.340	Agrario Euro 1,21 L. 2.340	Impianto meccanografico del 28/11/1975
Notifica				Partita		387				

L'intestazione alla data della richiesta deriva dai seguenti atti:

Situazione degli intestati dal 11/01/2002

N.	DATI ANAGRAFICI		DATI ANAGRAFICI		DIRITTI E ONERI REALI	
1	PAGLIOLI Elisabetta nata a CREMONA (CR) il 17/02/1969		PGLLBT69B57D150U*		(1) Proprieta' 1/3	
2	PAGLIOLI Mario nato a CREMONA (CR) il 15/12/1961		PGLMRA61T15D150I*		(1) Proprieta' 1/3	
3	PAGLIOLI Pietro nato a SAN GIOVANNI IN CROCE (CR) il 26/09/1958		PGLPTR58P26H918S*		(1) Proprieta' 1/3	
DATI DERIVANTI DA Atto del 11/01/2002 Pubblico ufficiale FANTINI ROBERTO Sede CREMONA (CR) Repertorio n. 15157 - COMPRAVENDITA Trascrizione n. 417.1/2002 Reparto PI di CREMONA in atti dal 23/01/2002						

Visura storica per immobile

Situazione degli atti informatizzati dal 28/11/1975 al 05/01/2024

Situazione degli intestati dal 16/10/1994

N.	DATI ANAGRAFICI	CODICE FISCALE	DIRITTI E ONERI REALI
1	SCOTTI Margherita nata a CELLA DATI (CR) il 19/05/1951	SCTMGH51E59C4351*	(1) Proprieta' 1/4 fino al 11/01/2002
2	SCOTTI Maria Luisa nata a CELLA DATI (CR) il 21/10/1946	SCTMLS46R61C4350*	(1) Proprieta' 1/4 fino al 11/01/2002
3	SCOTTI Rosolino nato a CELLA DATI (CR) il 02/03/1918	SCTRLNI8C02C435D*	(1) Proprieta' 2/4 fino al 11/01/2002
DATI DERIVANTI DA	DENUNZIA (NEI PASSAGGI PER CAUSA DI MORTE) del 16/10/1994 Registrazione Volume 1141 n. 3 registrato in data 19/01/1995 - Voltura n. 250.1/1995 in atti dal 21/02/1995		

Situazione degli intestati dall'impianto meccanografico

N.	DATI ANAGRAFICI	CODICE FISCALE	DIRITTI E ONERI REALI
1	MANTAGNA Elda nata a SAN DANIELE PO (CR) il 27/11/1919	MNTLDE19S67H815V*	(3) Comproprietario fino al 16/10/1994
2	SCOTTI Rosolino nato a CELLA DATI (CR) il 02/03/1918	SCTRLNI8C02C435D*	(3) Comproprietario fino al 16/10/1994
DATI DERIVANTI DA	Impianto meccanografico del 28/11/1975		

Visura telematica

Tributi speciali: Euro 0,90

* Codice Fiscale Validato in Anagrafe Tributaria.

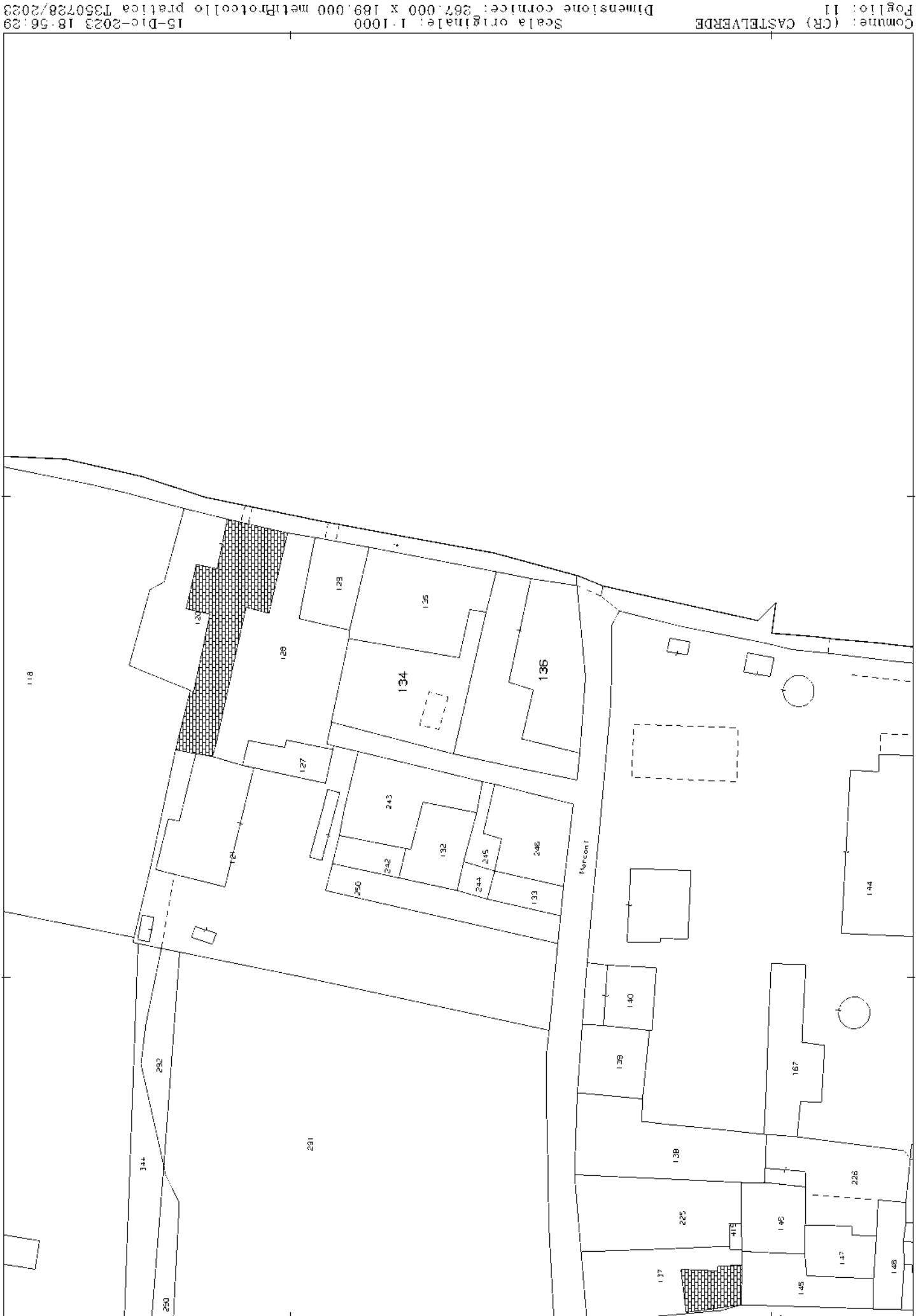

N=5006600

N=5006700



E=1578400

I Particella 40

Agenzia del Territorio
CATASTO FABBRICATI
Ufficio provinciale di
Cremona

Dichiarazione protocollo n. CR0086016 del 27/08/2009
Planimetria di u.i.u. in Comune di Castelvetro
Via Guglielmo Marconi

civ. 13

Identificativi Catastali:
Sezione:
Foglio: 11
Particella: 136
Subalterno: 501

Compilata da:
Martelli Carlo
Iscritto all'albo:
Geometri
Prov. Mantova

N. 1034

Scala 1: 200

n. 1

PRIMO PIANO

PIANO TERRA

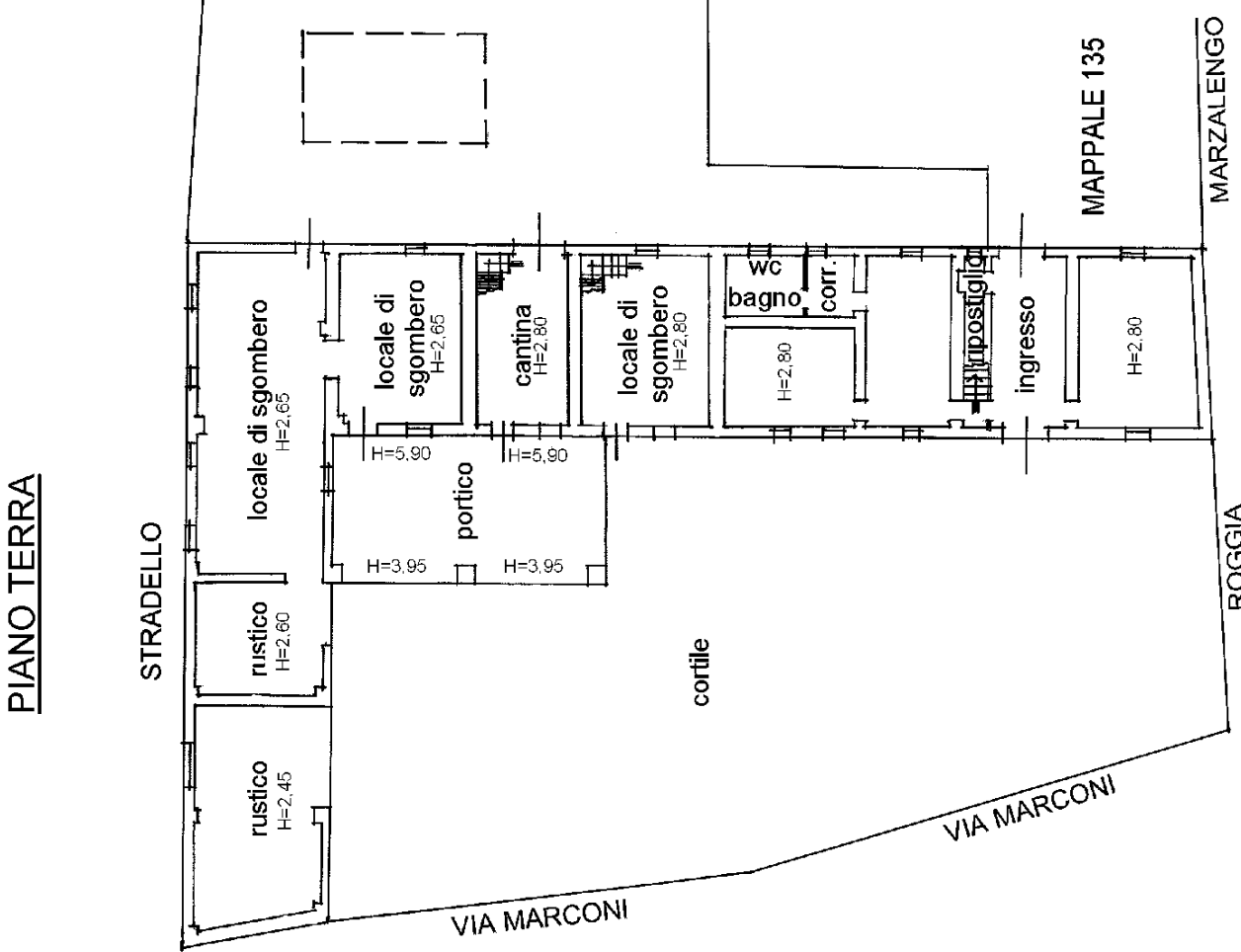
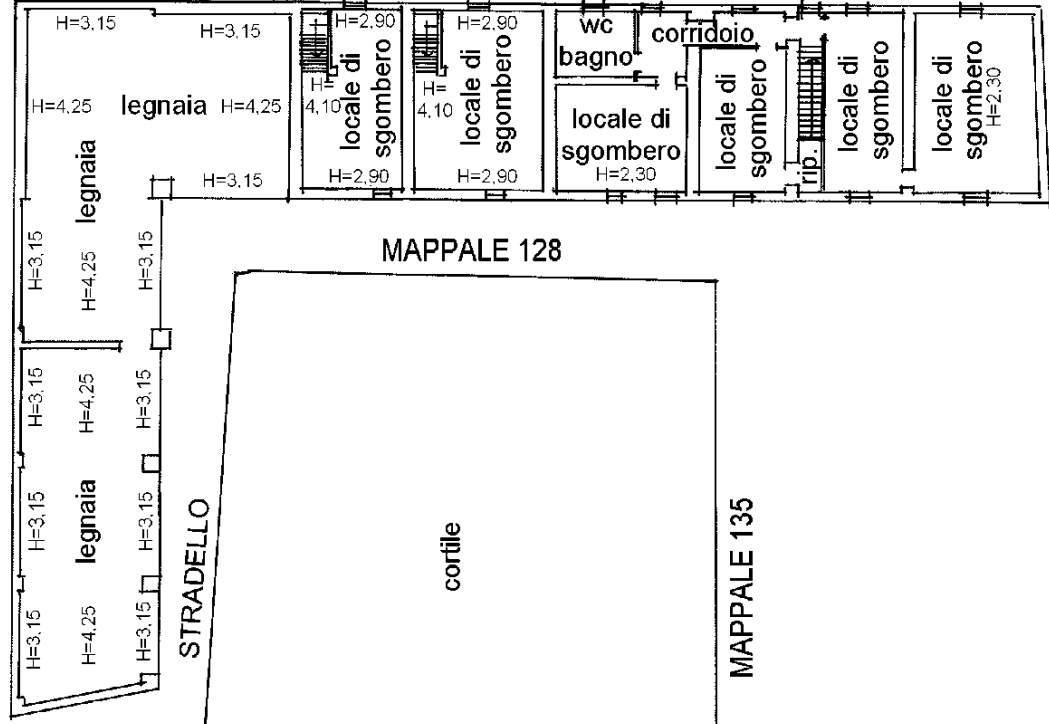

Marzalengo Provincia Superiore di Cremona





MARZALENGO

San Martino

Beliseto

Beliseto

in

in

Y = +1578100 Y = +1578600

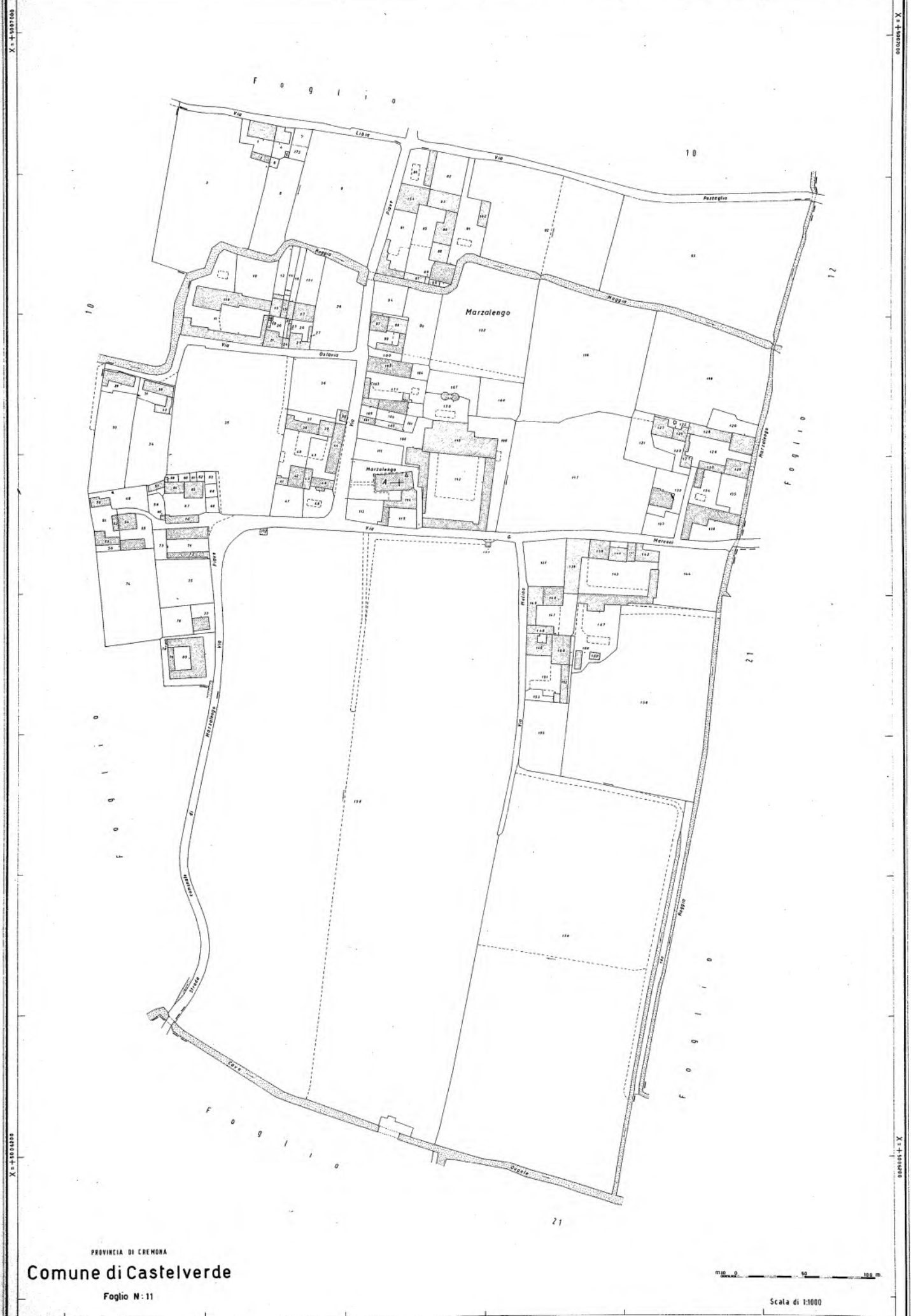

PROVINCIA DI CREMONA
Comune di Castelverde

Foglio N: 11



Scala di 1:1000

Representazione GAUSS-BODAG - Fuso Ovest di 6° Meridiano Centrale: 9° Est - Greenwich

Y = +1578600