

**TRIBUNALE DI CREMONA  
ESECUZIONI IMMOBILIARI**

**PROCEDURA ESECUTIVA IMMOBILIARE n. 164/2025 R.G.E.**

**Giudice: G.O.P. Avv. Corini Nunzia**

**contro**

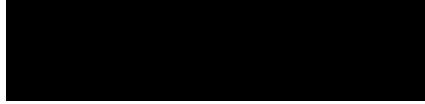

**DOCUMENTAZIONE FOTOGRAFICA**









RUSTICO ESTERNO RETRO



ABITAZIONE PIANO PRIMO



CUCINA (non utilizzata)

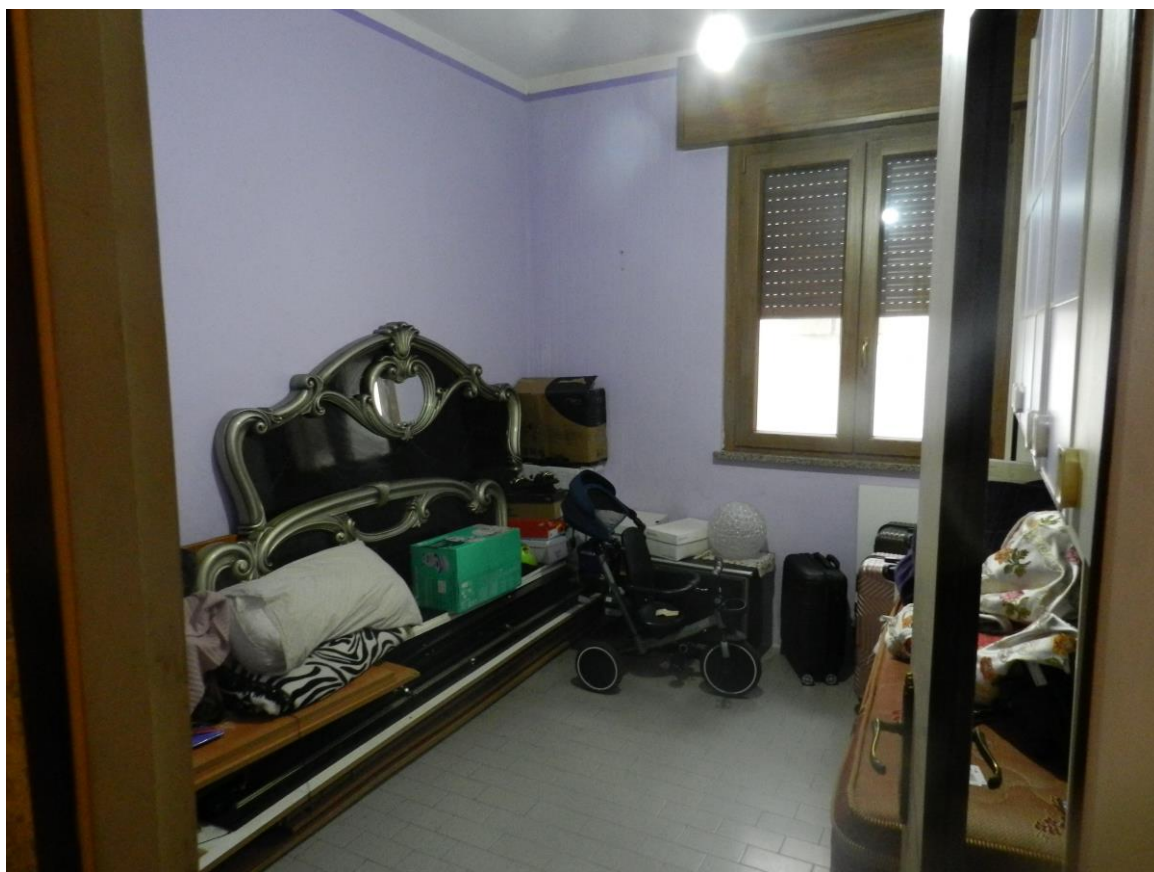

SOGGIORNO



EX CUCINA



CAMERETTA LETTO



CAMERA MATRIMONIALE







PIANO TERRA







# SOTTOSCALA





BOX



# INFILTRAZIONI PLAFONE PIANO TERRA

