

Foto 1– Ingresso carrabile e pedonale da via Sant'Angelo dal quale si accede ai beni pignorati.



Foto 2, 3 – Ingresso carrabile da via Sant’Angelo e visione esterna dei fabbricati dove sono dislocati i beni pignorati.



Foto 4, 5 – Fabbricati dove sono dislocati i beni oggetto di pignoramento. Riprese dal cortile interno

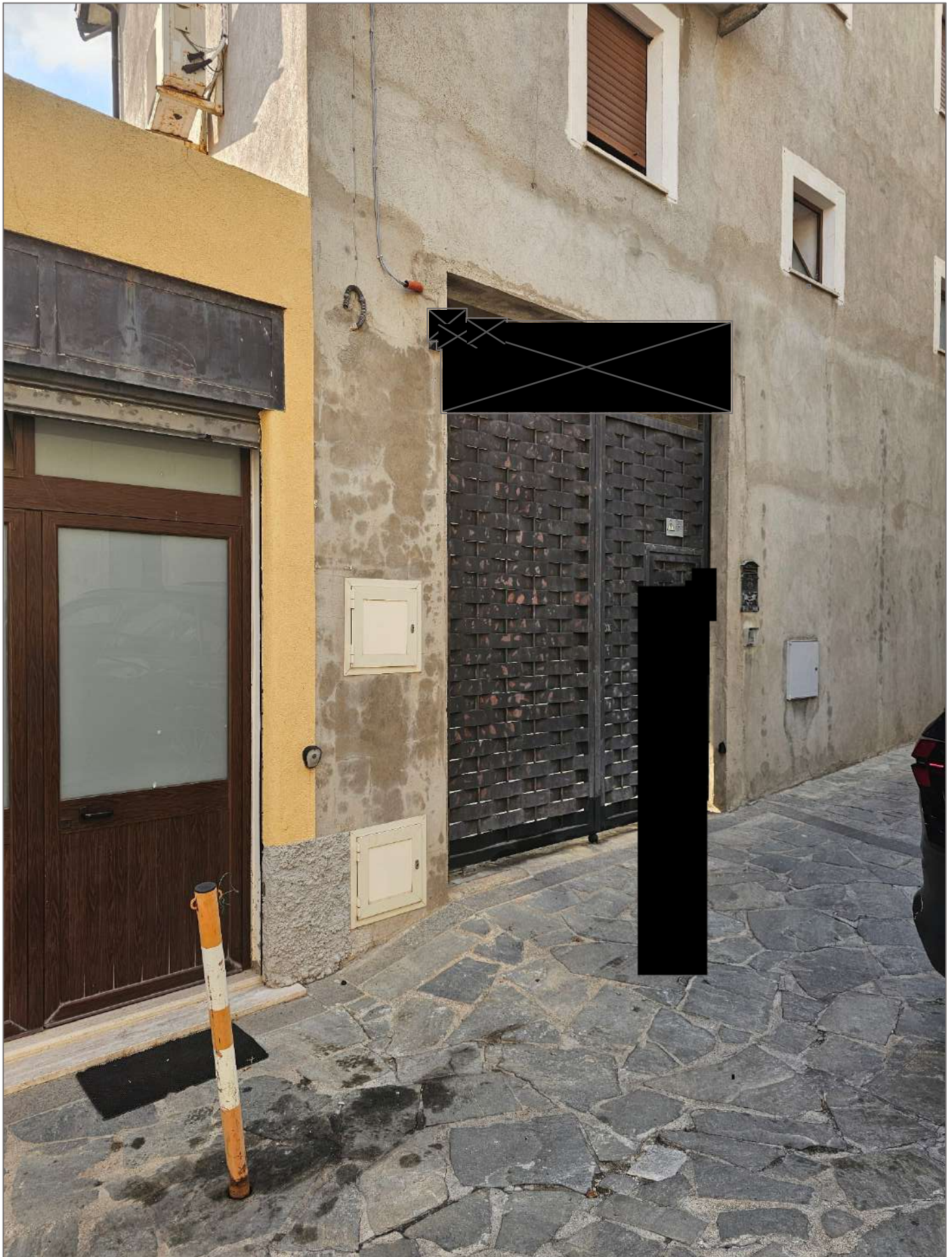

Foto 6, 7 – Fabbricati dove sono dislocati i beni oggetto di pignoramento. Riprese da via Italia



Foto 8, 9 – Bene censito nel NCEU del Comune di Taverna al foglio 43, particella 239, sub 9 (scala di accesso e interno)



Foto 10, 11 – Bene censito nel NCEU del Comune di Taverna al foglio 43, particella 239, sub 9. Vano cucina/soggiorno



Foto 12, 13 – Bene censito nel NCEU del Comune di Taverna al foglio 43, particella 239, sub 9. Vano cucina/soggiorno



Foto 14, 15 – Bene censito nel NCEU del Comune di Taverna al foglio 43, particella 239, sub 9. Vano cucina/soggiorno



Foto 16, 17 – Bene censito nel NCEU del Comune di Taverna al foglio 43, particella 239, sub 9. Vano cucina/soggiorno

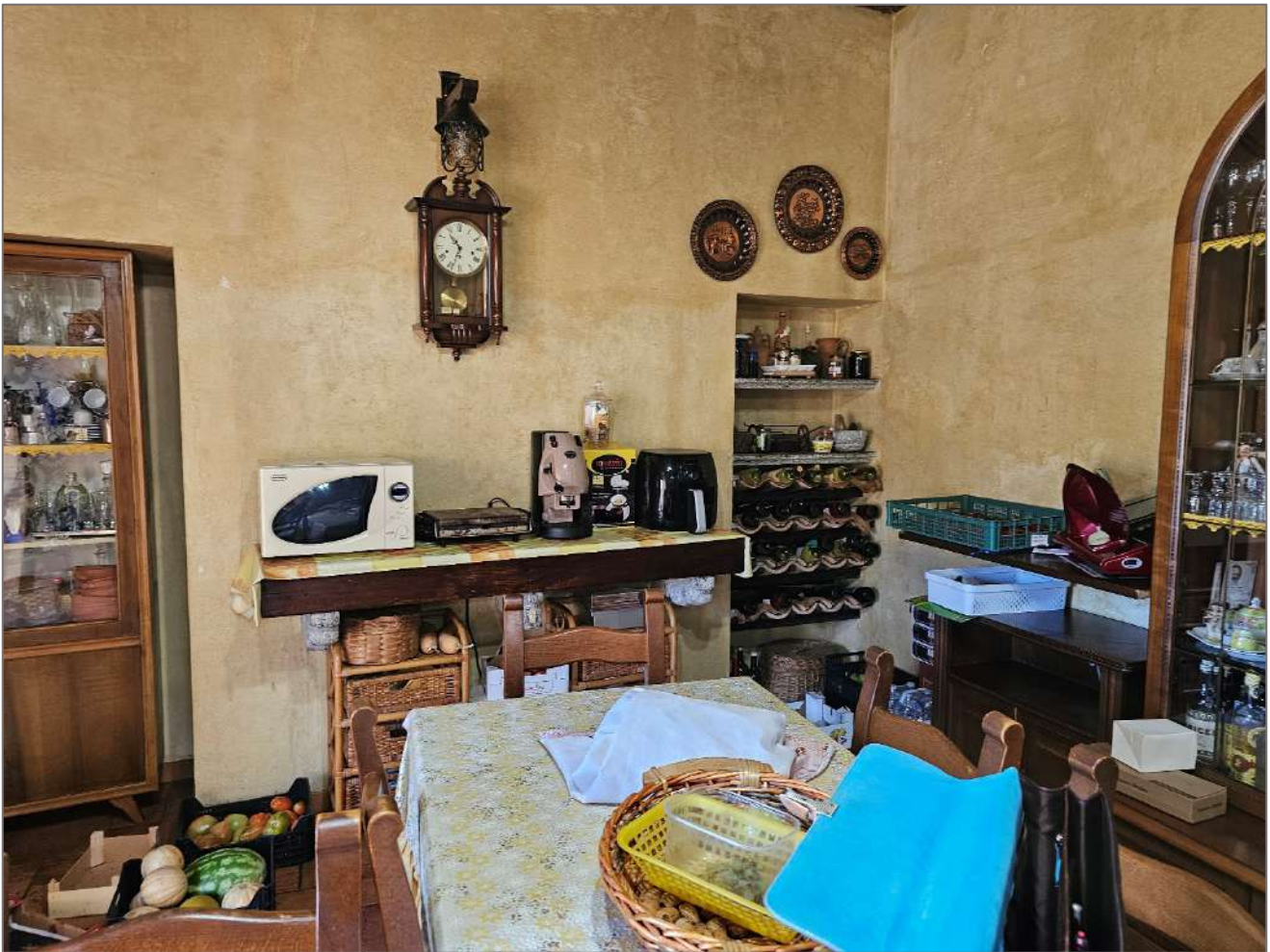

Foto 18, 19 – Bene censito nel NCEU del Comune di Taverna al foglio 43, particella 239, sub 9. Bagno



Foto 20, 21 – Bene censito nel NCEU del Comune di Taverna al foglio 43, particella 238, sub 25. Scala esterna di ingresso.



Foto 22, 23 – Bene censito nel NCEU del Comune di Taverna al foglio 43, particella 238, sub 25. Piano terra, vano deposito



Foto 24, 25 – Bene censito nel NCEU del Comune di Taverna al foglio 43, particella 238, sub 25. Piano terra, vano deposito



Foto 26, 27 – Bene censito nel NCEU del Comune di Taverna al foglio 43, particella 238, sub 25. Piano terra, vano deposito



Foto 28, 29 – Bene censito nel NCEU del Comune di Taverna al foglio 43, particella 238, sub 25. Piano terra, vano deposito



Foto 30, 31 – Bene censito nel NCEU del Comune di Taverna al foglio 43, particella 238, sub 25. Piano terra, vano deposito



Foto 32, 33 – Bene censito nel NCEU del Comune di Taverna al foglio 43, particella 238, sub 25. Piano terra, vano deposito



Foto 34, 35 – Condizioni di dissesto del parapetto e della scala esterna dalla quale si accede al sub 25



Foto 36, 37 – Particolare stato di degrado della facciata, dove sono presenti due canne fumarie in eternit e dei balconi



Foto 38, 39 – Quadro fessurativo all'interno del sub 25



Foto 40, 41 – Quadro fessurativo all'interno del sub 25



Foto 42, 43 – Quadro fessurativo all'interno del sub 25



Foto 44, 45 – Quadro fessurativo all'interno del sub 25



Foto 46, 47 – Quadro fessurativo all'interno del sub 25



Foto 48, 49 – Quadro fessurativo all'interno del sub 25



Foto 50, 51– Quadro fessurativo all'interno del sub 25 e scala di accesso al sottotetto di un'altra unità immobiliare confinante



Foto 52– Particolare porta murata nel sottotetto di un'altra unità immobiliare confinante che consentiva l'accesso al sub 25



Foto 53, 54– Particolare porta murata nel sottotetto di un'altra unità immobiliare confinante che consentiva l'accesso al sub 25



Foto 55– Particolare intervento di tamponamento in corrispondenza delle bucaure nella muratura



Foto 56– Particolare intervento di tamponamento in corrispondenza delle bucaure nella muratura



Foto 57– Particolare intervento di tamponamento in corrispondenza delle bucatore nella muratura



Foto 58– Particolare intervento di tamponamento in corrispondenza delle bucaute nella muratura



Foto 59– Particolare intervento di tamponamento in corrispondenza delle bucaure nella muratura



Foto 60– Particolare intervento di tamponamento in corrispondenza delle bucaure nella muratura

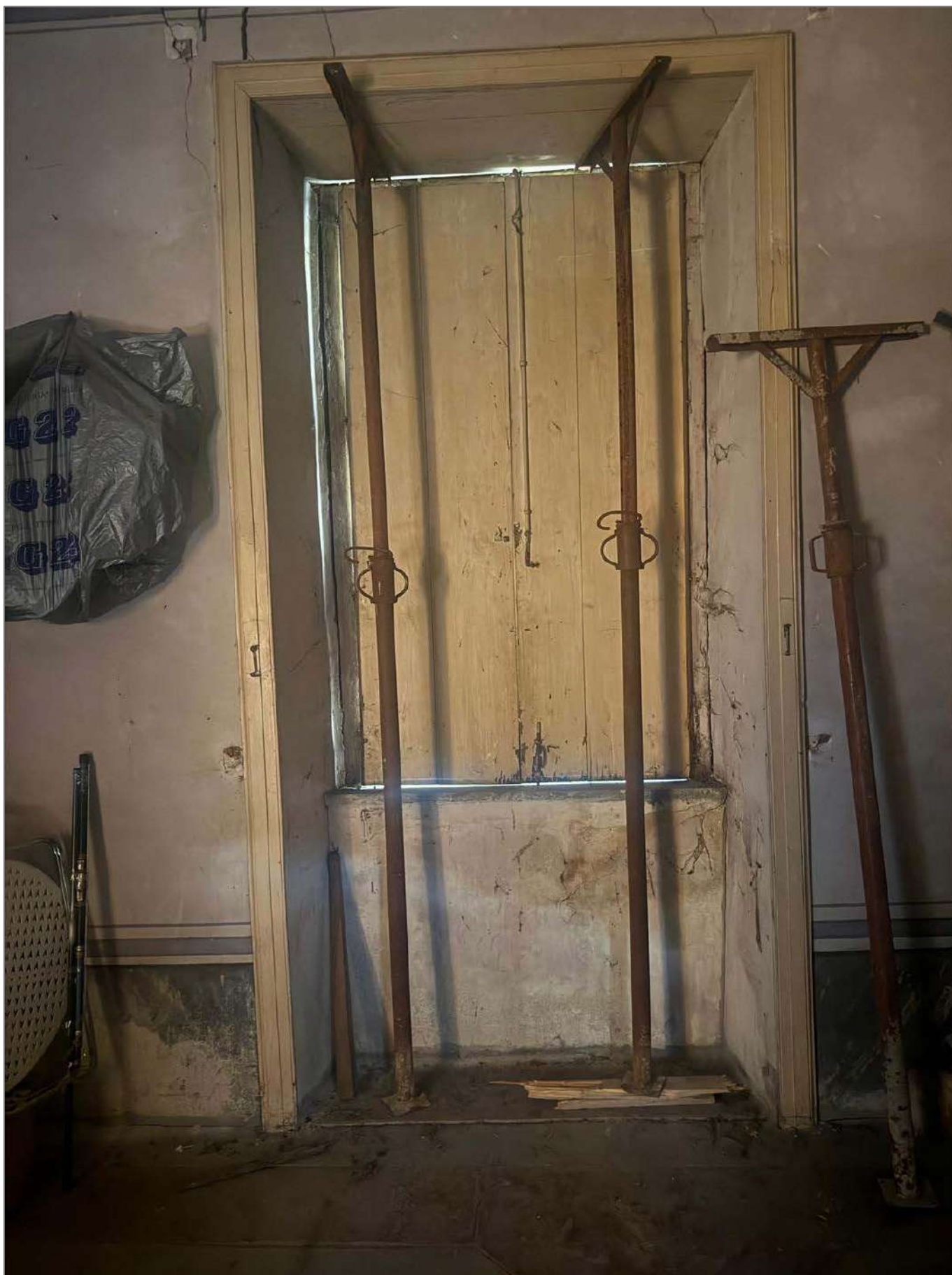