

\* MOD. AN (CEU) \*

MINISTERO DELLE FINANZE  
DIREZIONE GENERALE DEL CATASTO E DEI SS.TT.EE.  
CATASTO EDILIZIO URBANO (RD.L. 13-4-1998, n. 652)

\* MOD. AN (CEU) \*

Planimetria di riu. in Comune di ROBECCHETTO CON INDUNO via [REDACTED] civ. 113.

- propr. 1/2
- propr. 1/2

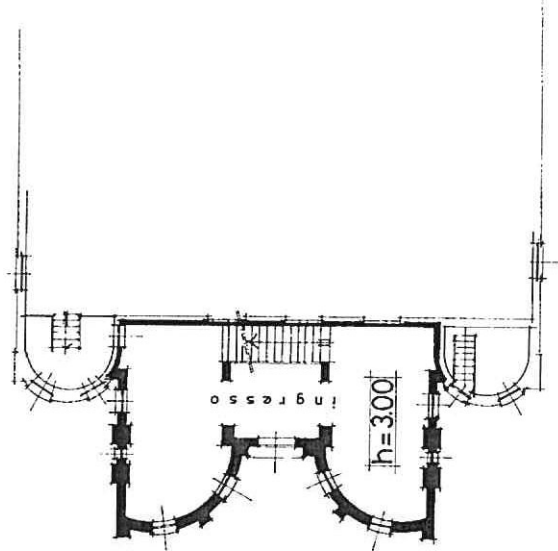

piano terra P.T.

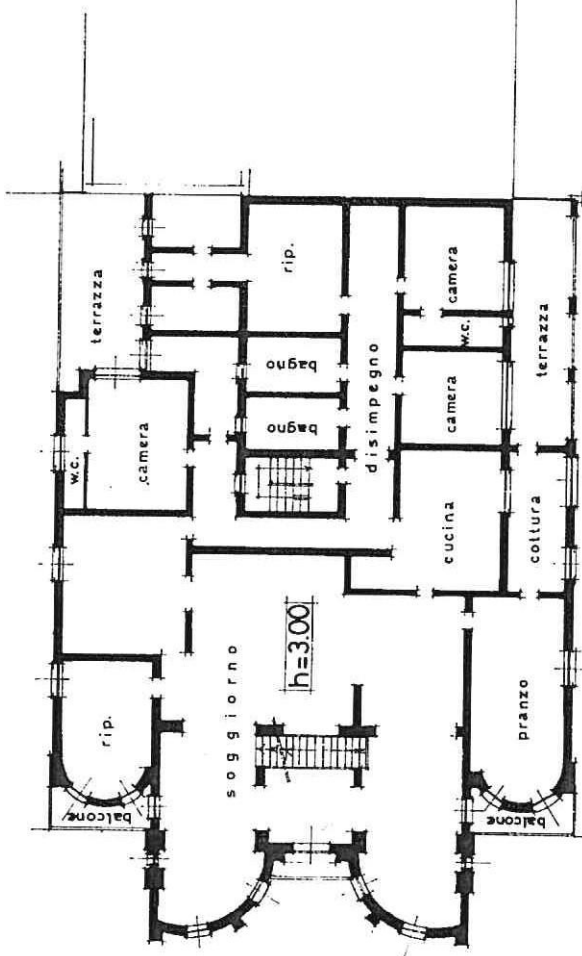

piano primo P.1°



SCALA DI 1:200

RISERVATO ALL'UFFICIO

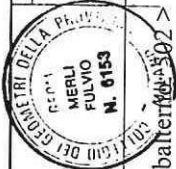

Dichiarazione di N.C.  
 Denuncia di variazione  
 Identificativi catastali  
 F. 3  
 394  
 Compilata dal GEOMETRA  
 MERLI FULVIO  
 iscritto all'albo dei Geometri  
 della provincia di Milano n. 6.153  
 data 23.09.91 Firma

Catasto dei Fabbricati - Situazione al 06/03/2019 - Comune di ROBECCHETTO CON INDUNO (H371) - < Foglio: 3 - Particella: 394 - Subalterno: 502 >

Ultima planimetria in atti

\* MOD AM (CEU) \*

MINISTERO DELLE FINANZE  
DIREZIONE GENERALE DEL CATASTO E DEI SS.TT.EE.  
**CATASTO EDILIZIO URBANO (RDL 13-4-1939, n. 652)**

Planimetria di u.i.u. in Comune di ROBECCHETTO CON INDUNO via UMBERTO, 1°

- propr. 1/2
- propr. 1/2

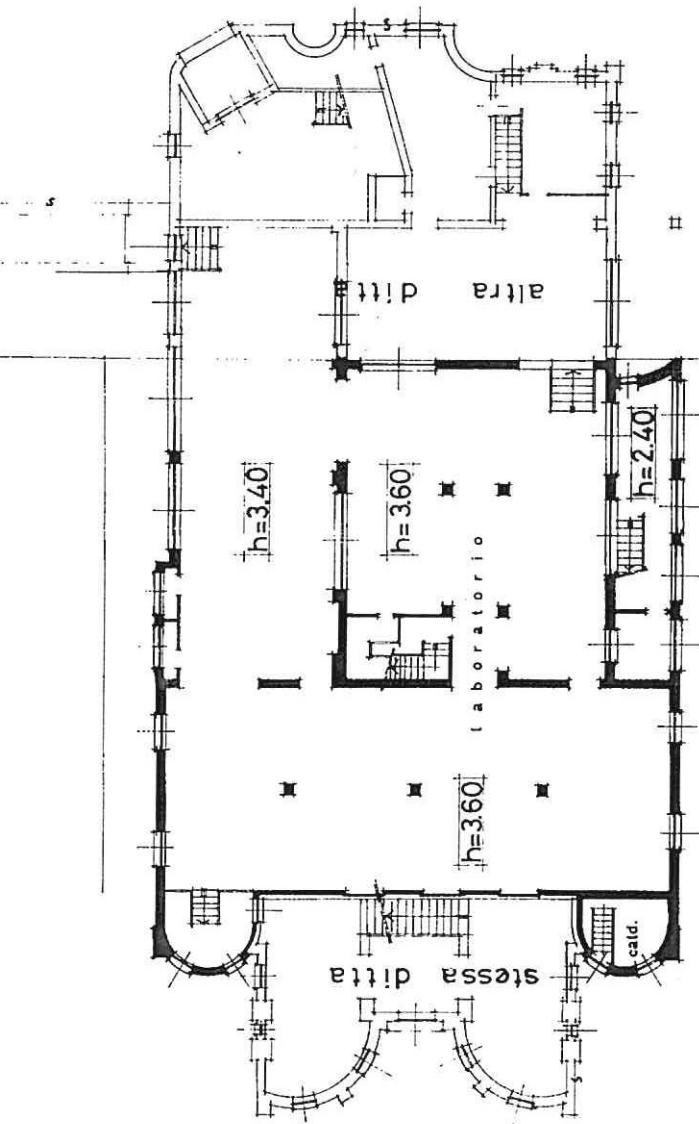

mapp. 393

mapp. 394

F O G L I O 5

**piano terra P.T.**

LIBRERIA DEGLI UFFICI - 20121 MILANO

ORIENTAMENTO

NORD

SCALA DI 1:200

RISERVATO ALL'UFFICIO



Compilata dal Geom. **MERLI FULVIO**  
(colloquio con il proprietario)

Iscritto all'albo dei Geometri della provincia di Milano n. 6.153

Firma del Geom. Merli Fulvio del 23.09.91

Dichiarazione di N.C.    
 Denuncia di variazione

Identificativi catastali  
 F 3 394 100 1



Catasto dei Fabbricati - Situazione al 06/03/2019 - Comune di ROBECCHETTO CON INDUNO (H371) - < Foglio: 3 - Particella: 394 - Subalterno: [REDACTED] - P.T.

Ultima planimetria in atti

\* MOD. AM (CEU) \*

MINISTERO DELLE FINANZE  
DIREZIONE GENERALE DEL CATASTO E DEI S.S.T.T.E.E.  
**CATASTO EDILIZIO URBANO** (ROL 13-4-1939, n. 652)

\* MOD. 1000  
F. 1000 rev. 004 \*

Planimetria di r.l.u. in Comune di ROBECCHETTO CON INDUNO via UMBERTO 1° n. 113

proprietario/ c

**piano terra P.T.**

**piano primo P.1:**

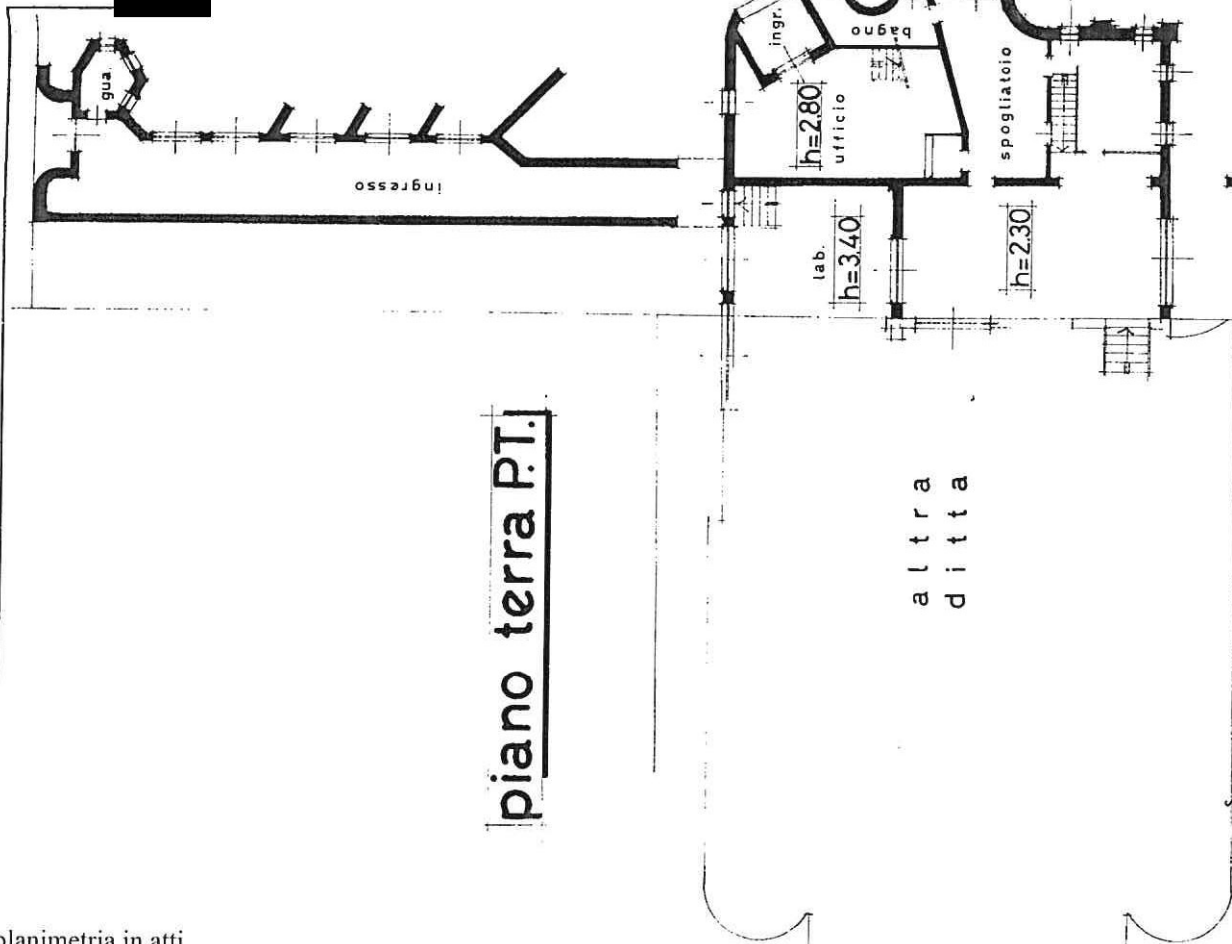

al  
tra  
di  
tta

al  
tra  
di  
tta



ORIENTAMENTO



SCALA DI 1:200

RISERVATO ALL'UFFICIO



Compilata dal Geometra  
MERLI FULVIO  
iscritto all'albo dei Geometri  
della provincia di MILANO n. 16.153

Dichiarazione di N.C.  
Denuncia di variazione

Identificativi catastali  
F 3  
n. 393 sub 394

data 23.09.91

firmato

firmato

firmato

firmato

firmato

firmato

firmato

firmato

firmato

firmato

firmato

firmato

firmato

firmato

Catasto dei Fabbricati - Situazione al 06/03/2019 - Comune di ROBECCHETTO CON INDUNO (H37) - < Foglio: 3 - Particella: 393 - Subalterno: 394 >

ultima planimetria in atti