

Scala originale: 1:1000  
 Dimensione cornice: 267.000 x 189.000 metri  
 Foglio: 16  
 Comune: (PV) MEDE/A  
 23-Ott-2024 17:39:5  
 pratica T355450/2024

MODULARIO  
F. - Cat. - S. T. - 315



MINISTERO DELLE FINANZE  
DIREZIONE GENERALE DEL CATASTO E DEI SERVIZI TECNICI ERARIALI

Mod. B (Nuovo Catasto Edilizio Urbano)

Lire  
20

# NUOVO CATASTO EDILIZIO URBANO

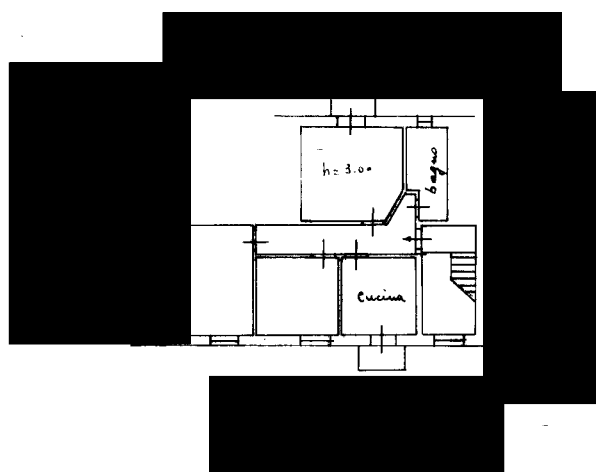

2° P.

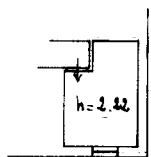

seminterrato

ORIENTAMENTO



SCALA DI 1:200

SPAZIO RISERVATO PER LE ANNOTAZIONI D'UFFICIO

Compilata dal

DATA

PROT. N°

22/10/66  
3775/66



ISTITUTO POLIGRAFICO DELLO STATO

Inquadratura  
Catasto dei Fabbricati - Situazione al 23/10/2024 - Comune di MEDE(F080) - < Sez. urbana A - Foglio 16 - Paticella 1819 - Subalterno 13 >  
VICOLO SESTI n. 31 Piano SI - 2

Ultima planimetria in atti

MINISTERO DELL'INTERNO  
DIREZIONE GENERALE DEL CATASTO E DEI SERVIZI TECNICI ERARIALI  
**NUOVO CATASTO EDILIZIO URBANO**

Lire  
100

(R. DECRETO-LEGGE 13 APRILE 1938, N. 662)

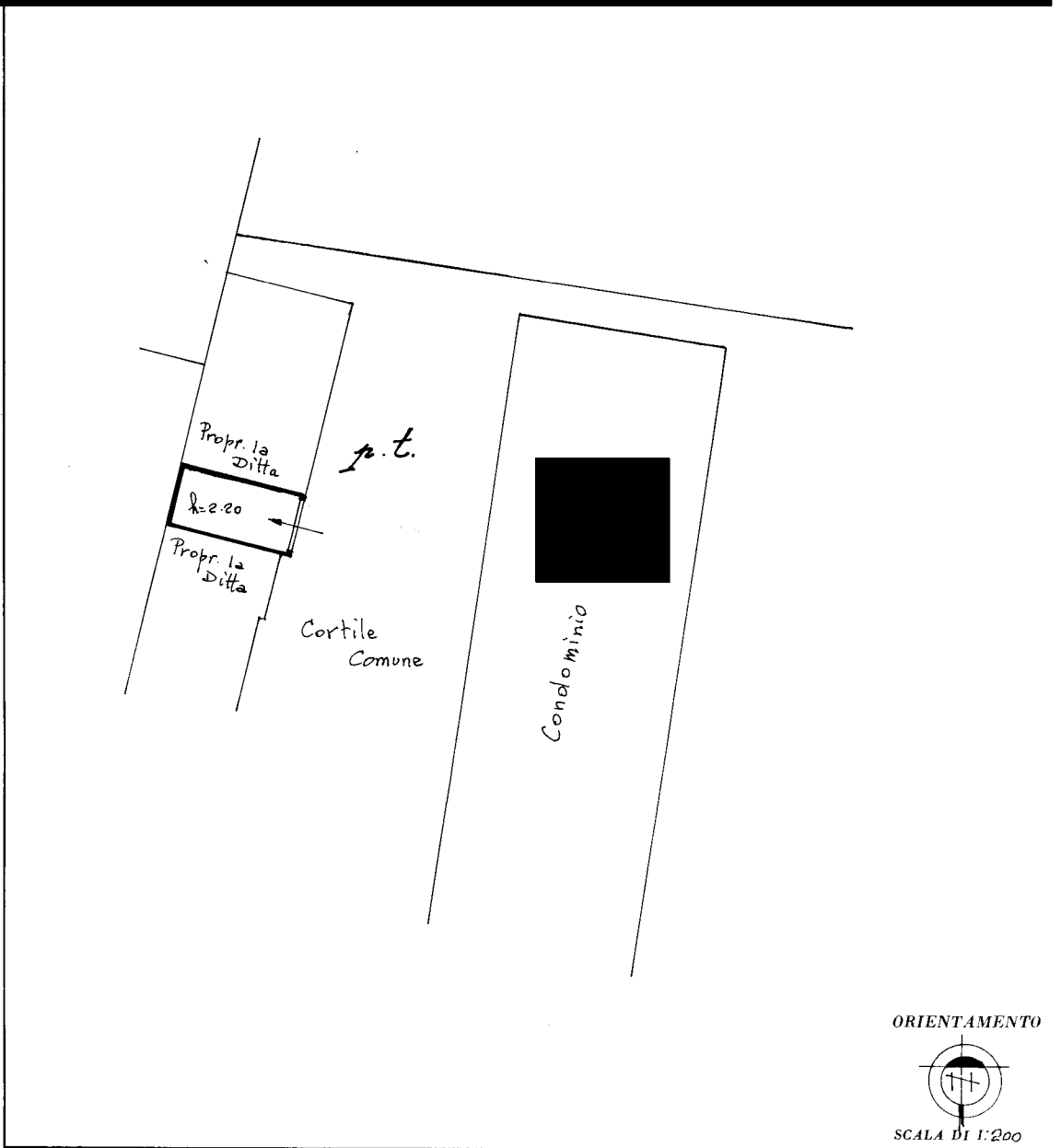

SPAZIO RISERVATO PER LE ANNOTAZIONI D'UFFICIO

DATA	18 APR. 1984
PROT. N°	75/84
	2182
	A-16
	1347
	2

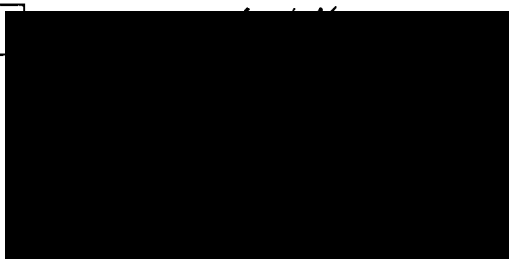

Catasto dei Fabbricati - Situazione al 23/10/2024 - Comune di MEDE(F080) - < Sez. urbana A - Foglio 16 - Particella 2531 - Subalterno 2 >  
Inquadratura  
VICOLE SESTI Piano T

Ultima planimetria in atti