



Foto n.1 – Vista accesso al fabbricato di appartenenza dell'appartamento pignorato, ubicato a Penne (PE), Via Agnello Maria Francia civ.10



Foto n.2 – Vista dalla stessa Via A.M.Francia dell'appartamento pignorato posto al piano rialzato



Foton.3 – Porta di accesso alla rampa di scala condominiale che dal piano terra conduce alla scala condominiale principale dipartentesi dal piano rialzato



Foto n.4 – Vista accesso all'appartamento pignorato.



Foto n.5 – Vista ingresso.

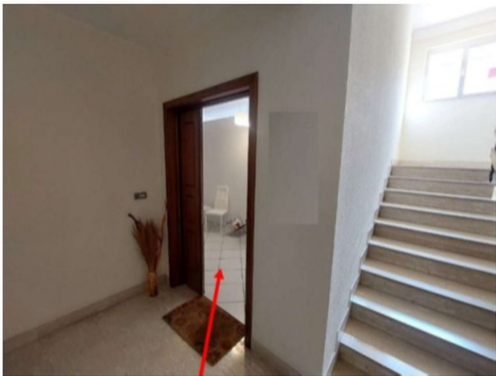

Foto n.6 – Vista ex cucina adibita ad uso Ufficio



Foto n.7 – Particolare rivestimento parete ed attacchi utenze ex cucina adibita ad uso Ufficio (cfr. foto n.6)



Foto n.8 – vista disimpegno.



Foto n.9 – Vista ex camera adibita ad uso Ufficio



Foto n.10 – Vista bagno



Foto n.11 – Vista dalla scala dell'accesso all'annessa soffitta posta al piano sottotetto



Foto n.12 – Particolare dell'accesso alla soffitta di cui alla Foto n.11



Foto n.13 – Vista interna soffitta



Foto n.14 – Vista accesso al posto auto con ballatoio in c.a.
avente altezza da terra pari a circa 1,68 m

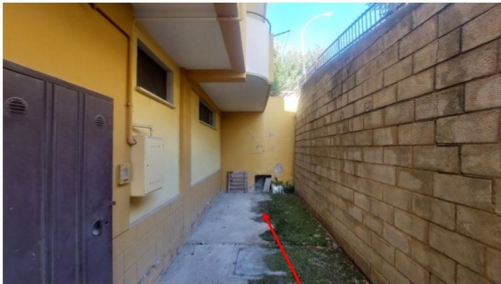

Foto n.15 – Vista posto auto scoperto