

MODULARIO  
F. ig. rend. 487



MINISTERO DELLE FINANZE

MOD. B (Nuovo Catasto Edilizio Urbano)

DIREZIONE GENERALE DEL CATASTO E DEI SERVIZI TECNICI ERARIALI

Lire  
100

# 55 NUOVO CATASTO EDILIZIO URBANO

(R. DECRETO-LEGGE 13 APRILE 1939, N. 662)

Planimetria dell'immobile situato nel Comune di CARPI Via A. CARRACCI

Allegata alla dichiarazione presentata all'Ufficio Tecnico Erariale di MODENA

Foglio 112  
map. 278  
sub. 12

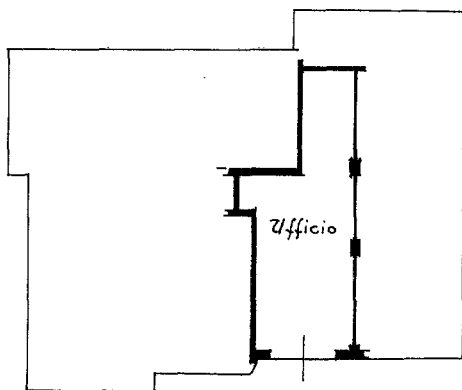

Piano Terreno  
h. 3.00

ORIENTAMENTO



SCALA DI 1:200

2356

SPAZIO RISERVATO PER LE ANNOTAZIONI D'UFFICIO

DATA 23 OTT. 1987  
PROT. N° 1554

Compilata dal GEOM. ALBERTO CASARINI  
(Titolo, nome e cognome del tecnico)

Iscritto all'Albo dei GEOMETRI  
della Provincia di MODENA

DATA 27.1.87

Firma: Alberto Casarini



Catasto dei Fabbricati - Situazione al 01/05/2024 - Comune di CARPI(B819) - < Foglio 112 - Particella 278 - Subalterno 12 >  
VIA ANNIBALE CARRACCI n. 11 Piano T

Ultima planimetria in atti