

Comune di Sant' Egidio alla Vibrata (TE)		
Protocollo N. 5130		
Data 30-03-2004		
Ufficio:		
Cat. 6	classe 3	sec.



Comune di Sant'Egidio alla Vibrata
Provincia di TERAMO
Area Tecnica Ambiente e Territorio

Ufficio Urbanistica

**Riservato all'Ente
Prot.**

Resp. Procedimento

DENUNCIA DI INIZIO ATTIVITA'

(articoli 22 e 23 del d.P.R. n. 380 del 2001)

- ☒ **ordinaria per interventi di cui alla successiva tabella B**
(articolo 22, commi 1 e 2, d.P.R. n. 380 del 2001) ⁽¹⁾
- ☐ **sostitutiva del permesso di costruire per interventi di cui alla successiva tabella A**
(articolo 22, commi 3 e 4, d.P.R. n. 380 del 2001) ⁽²⁾

Al Dirigente Settore Tecnico del Comune di Sant'Egidio alla Vibrata (TE)

Il... sottoscritt. ☒ nato a _____
residente in SANT'ECIDIO ALLA VIBRATA via/piazza VIBRATA n. _____

codice fiscale **G|V|N|T|T|I|S|L|T|2|7|I|3|1|8|A|** tel. / fax _____ per conto:

- ☐ proprio
- ☒ proprio e del soffitto elencat.o nell'allegata tabella C
- ☒ della ditta

con sede in S. Egidio Alla Vitis via/piazza 17821A n. _____
che rappresenta in qualità di LEG. RAPPRESENTANTE ⁽³⁾

avente titolo alla presentazione della denuncia di inizio attività in quanto:

- ☐ proprietario esclusivo
- ☐ comproprietario con i... soggett... elencat... nell'allegata tabella C
- ☐ ⁽⁴⁾ (a tale scopo autorizzato da... proprietari... elencat... nell'allegata tabella C)

de..... immobil... in via/piazza n.

individuato... a... mappa... numero _____ foglio _____ classificato...

- | | | |
|-----------------------------------|--|--|
| <input type="checkbox"/> in zona: | | nello strumento urbanistico generale vigente |
| <input type="checkbox"/> in zona: | | nello strumento urbanistico generale in salvaguardia |

- ☐ non interessato da alcun piano attuativo vigente
☐ interno al piano di _____ individuato nell'allegata tabella D
☐ non soggetto a vincoli
☐ soggetto a... sequent... vincol... : ☐ storico architettonico titolo I decreto

- ☐ storico architettonico titolo I decreto legislativo n. 490 del 1999
☐ paesistico ambientale titolo II decreto legislativo n. 490 del 1999
☐ idrogeologico R.D. n. 3257 del 1923
☐ zona di recupero articolo 27 legge n. 457 del 1978
☐ fascia rispetto: ☐ stradale ☐ ferroviario ☐ cimiteriale ☐ (altro) _____
☐ (altro) _____

COMUNICA

che trascorsi trenta giorni dalla data di acquisizione della presente al protocollo ed entro 12 mesi dalla data medesima, ovvero presumibilmente il giorno - - 20 dar.e.. inizio ai lavori di seguito indicati:

Ferme restando le definizioni individuate nelle seguenti tabelle A e B, l'intervento consiste, in sintesi, in:

REALIZZAZIONE DI UN MURO DIVISORIO ED UN TRATTO DI RECINZIONE
A CONFINO TRALE DUE PROPRIETÀ

con destinazione urbanistica: ☐ Residenziale; ☐ Direzionale; ☐ Commerciale; ☐ Turistico/ricettiva; ☐ Agricola;
☐ Industriale; ☒ Artigianale; ☐ (altra)

e destinazione d'uso specifica:

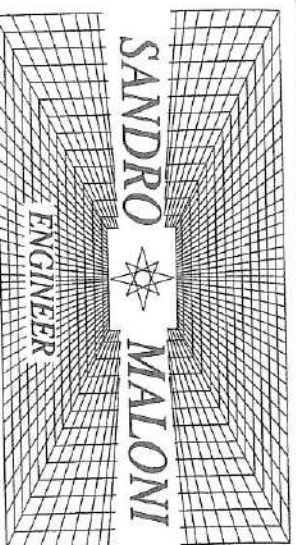

Piazza Umberto I n° 34
64016 Sant'Egidio alla Vibrata (TE)
tel. : 0861 840341
fax : 0861 845210

cod. fis. : MIN SDR 48501 1318Z
partita IVA : 00726370679
Internet : SMALONI.IT
E-mail : SMALONI@tin.it

Comune di Sant'Egidio alla Vibrata
Provincia di Teramo

Località: via Vibrata Zona Artigianale

Proprietà:

committente:

Il progettista

ORDINE DEGLI INGEGNERI - Teramo
135 MALONI DR. SANDRO
INGEGNERE

**DENUNCIA DI INIZIO ATTIVITA' per la realizzazione
di un MURO DIVISORIO INTERNO ed una
RECINZIONE ESTERNA**

Elaborato : Corografia, Planimetrie, stralcio P.P., stralcio del PRG ed elaborati

file: computer: cb1

Tav. n. unica

Scala VARIE

Data: marzo 2004

A norma di legge il presente disegno non potrà essere riprodotto né consegnato a terzi né utilizzato per scopi diversi da quello di destinazione senza l'autorizzazione scritta di questo Studio che ne detiene la proprietà

UBICAZIONE DELL'INTERVENTO

RECINZIONE DA REALIZZARE COME DA PARTICOLARE

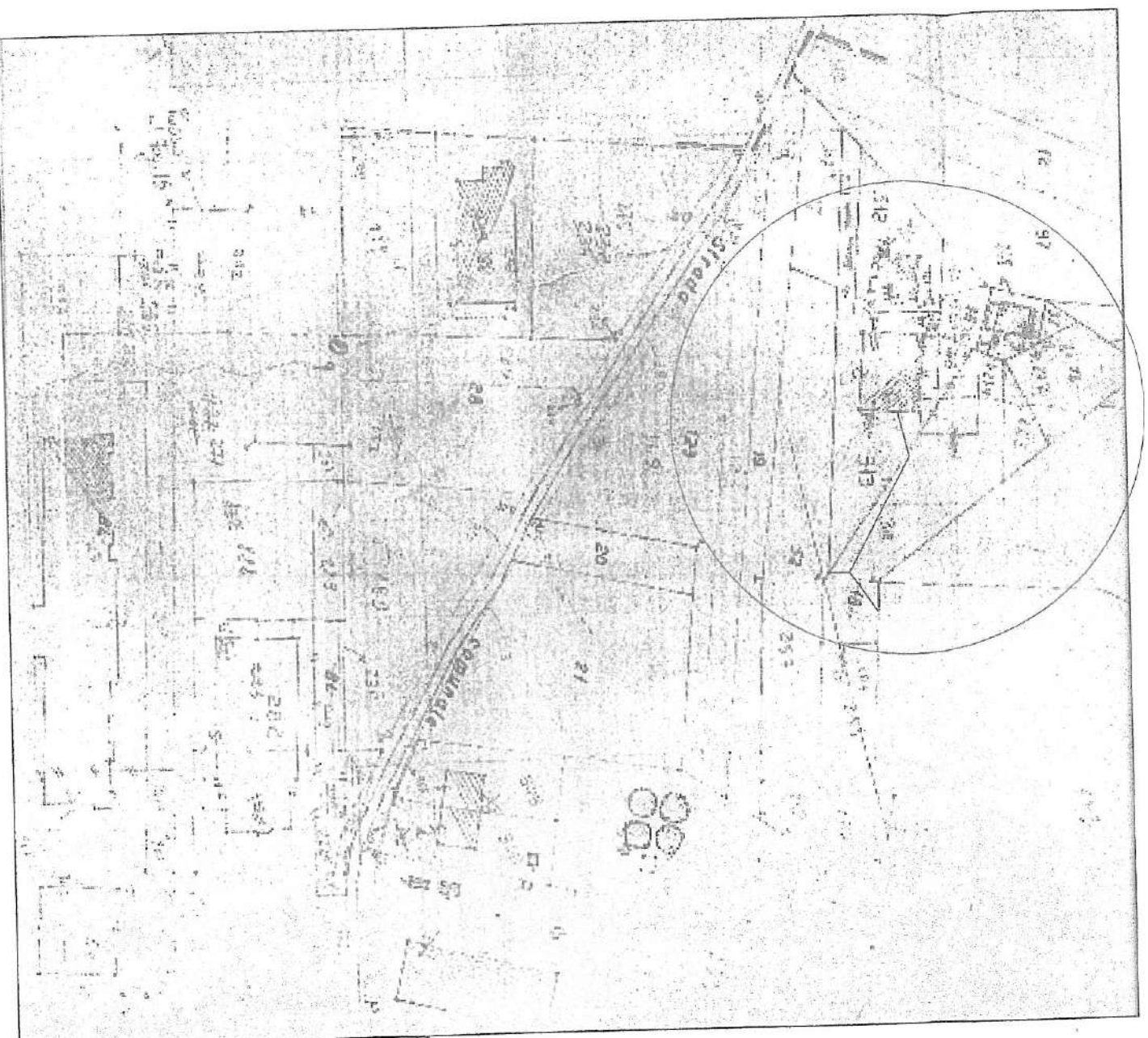

Planimetria Catastale . scala 1:2.000

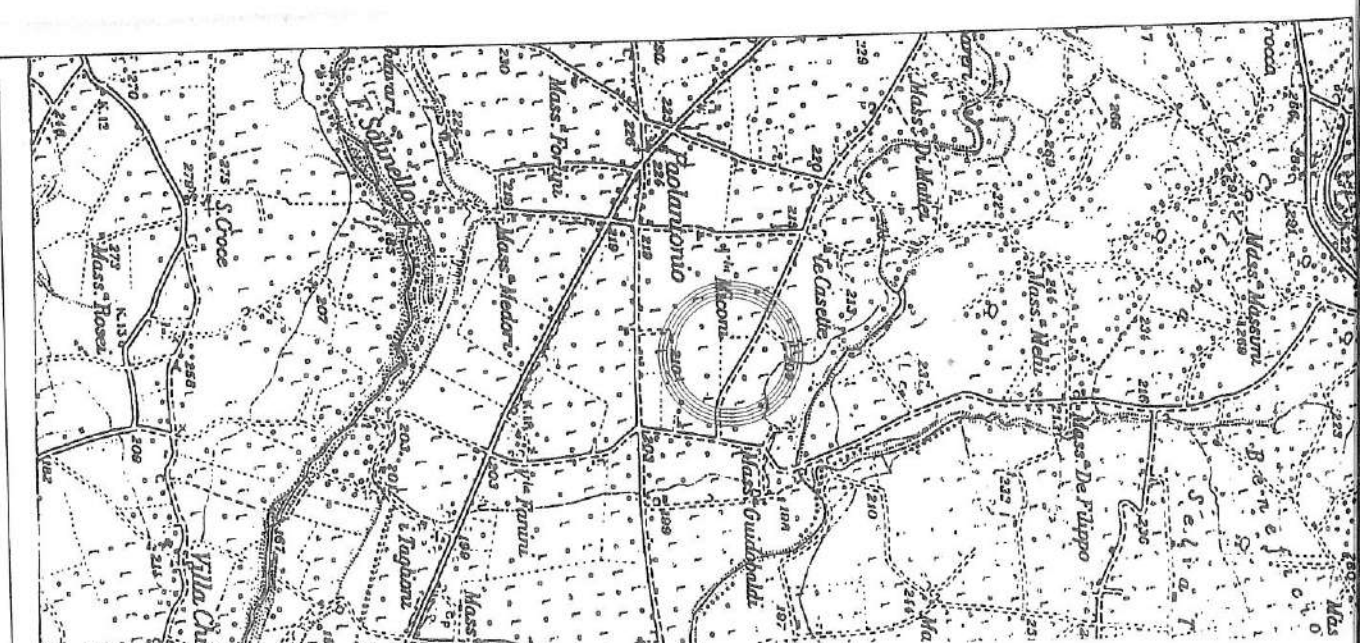

COROGRAFIA SC



STRALCIO DEL P.R.G.

"DI" Zone produttive del previgente I

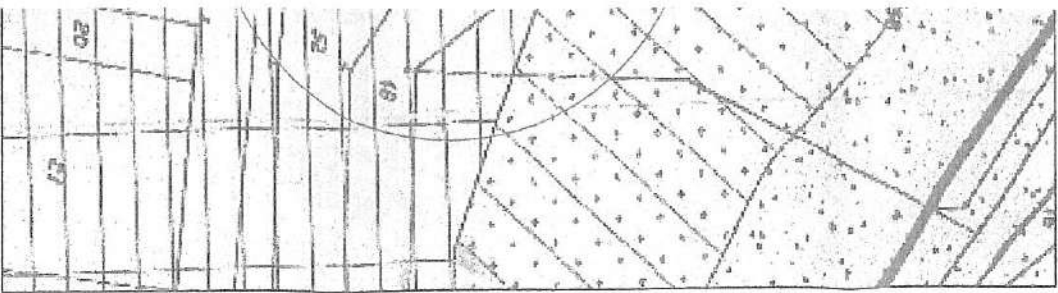
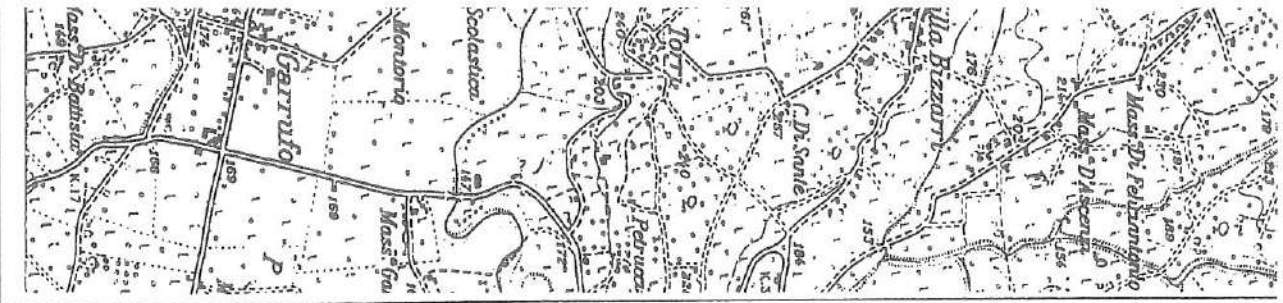

MURO DIVISORIO INTERNO

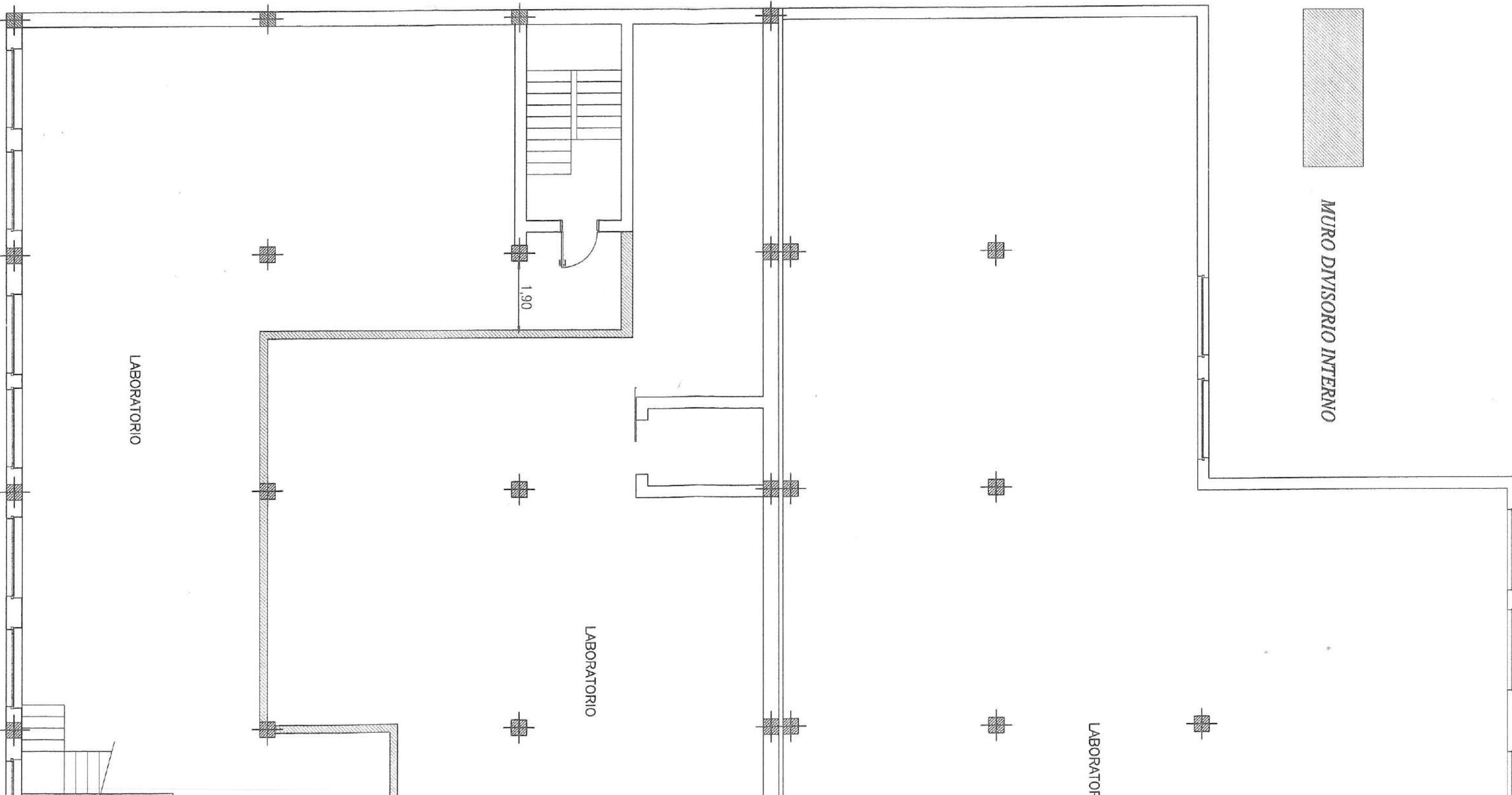

in corso di attuazione

PIANO SEMINTERRATO

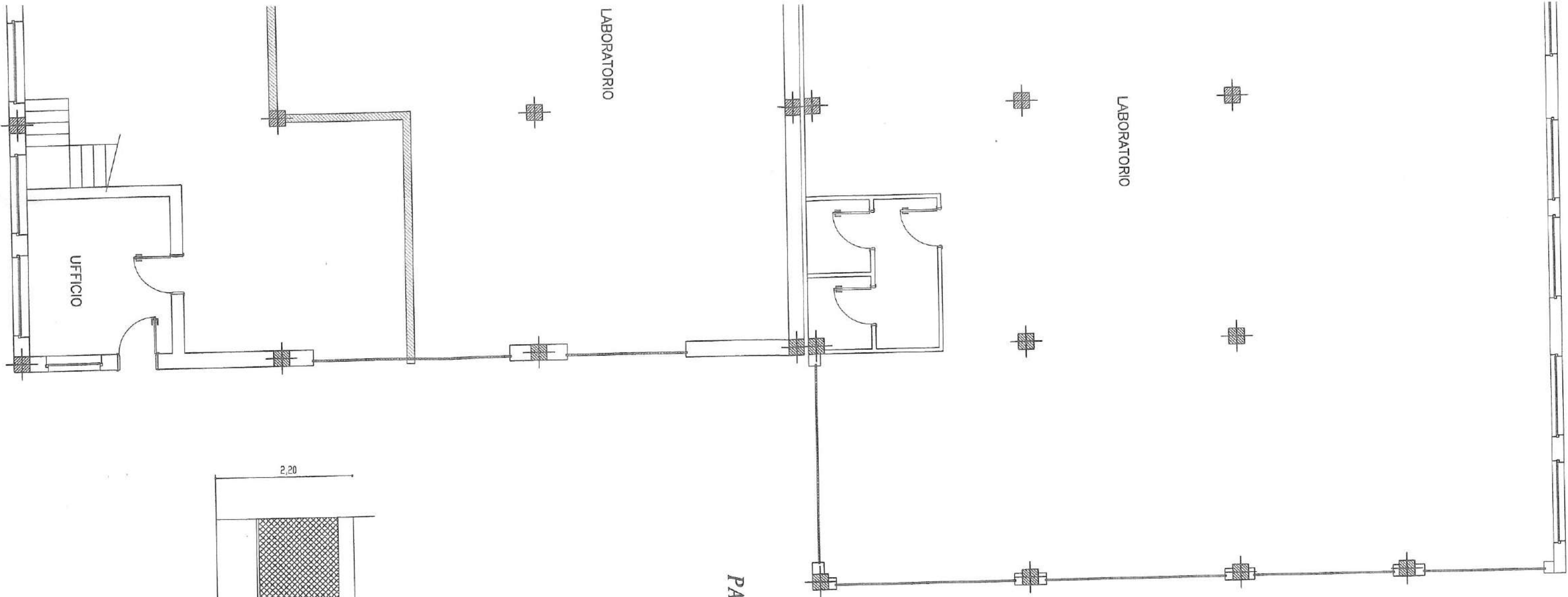

PARTICOLARE RECINZIONE

