



COMUNE DI SANT'EGIDIO ALLA VIBRATA

C.A.P. 64016

PROVINCIA DI TERAMO

N. **4309** di prot. - Cat. _____
(da citare nella risposta)

Il **26/06/1989**

Risposta a nota del _____ N. _____ Div. _____ Sez. _____

OGGETTO: **AUTORIZZAZIONE PER MODIFICA PORTE E FINESTRE E REALIZZAZIONE DIVISORIO AL 1° PIANO TERRA - Pratica edilizia n° 0133.-**

ai sigg.

Allegato N. _____

via Vibrata

S. EGIDIO ALLA VIBRATA

IL SINDACO

VISTA la richiesta dei signori
data 21/6/1989 ricevuta al n° 4309 di prot. intesa ad ottenere l'autorizzazione per modifica finestre e porte al piano seminterrato e terra e realizzazione di un divisorio al piano terra del fabbricato sito in via Vibrata autorizzato con concessione edilizia n° 0133 del 26/2/1981 e variante del 5/7/1984;

VISTI i disegni allegati alla domanda e redatti dal geometra Di Matteo Salvatore;

VISTO il parere favorevole del Tecnico Comunale geometra Dante Talvacchia;

CONSIDERATO che non devono essere pagati i contributi di cui alla legge 28/1/1977 n° 10 in quanto non vi è aumento di superficie né cambio di destinazione;

RITENUTO di dover rilasciare la richiesta autorizzazione;

a u t o r i z z a

i signori _____ alla variante costruzione
di porte e finestre al piano seminterrato e terra ed alla
realizzazione di un divisorio al piano terra del loro fabbricato ad uso falegnameria con annessa abitazione sito in via Vibrata e secondo i disegni presentati di cui si restituisce una copia vistata.

Il Sindaco
geom. Antonio Ricci



P.R. = *geom. Di Matteo*
li 28-6-1989

PROGETTO

DI MODIFICHE INTERNE E
ESATTA POSIZIONE DI PORTE E FINESTRE
in un fabbricato

DESTINATO A LABORATORIO ARTIGIANALE
AD USO 'FALEGNAMERIA' E CIVILE ABIT.

sito in via

VIBRATA



IL PROGETTISTA

IL CALCOLATORE

firma

PROGETTISTA

Geom. Salvatore

P. Mattes

CALCOLATORE

Zona di

ARTIGIANALE

DITTA

PROPRIETARIA

RESIDENTE

A S. EGIDIO ALLA V.

VIA VIBRATA

I DIRETTORI DEI LAVORI

firma



COMUNE DI S. EGIDIO ALLA VIBRATA

Viso: Si autorizza ai sensi del Regolamento
Edilizio Comunale e delle vigenti disposizioni.

26 GIU. 1989

IL SINDACO



DATI DEL PROGETTO

INDICI EDILIZI

SUPERFICIE DEL LOTTO = mq 2.360,00

INDICE EDIL. DELLA ZONA = 1,60

FABBRICATO CONSENTITO = mc

FABBRICATO DA REALIZZARE = mc

PARCHEGGIO 1/20 DEL VOLUME = mq

LARGHEZZ STRADA PROSPIC = ml

ALTEZZA FABBRICATO DAL MARC.

ALLA GRONDA = ml

AREA COPERTA CONSENTITA = mq

AREA COPERTA REALIZZATA = mq

PIANO TERRA = mq xh = mc

PIANO PRIMO = mq xh = mc

PIANO SECONDO = mq xh = mc

TOTALE = mc

P. CANTINATO = mq xh = mc

distanze del fabbricato
dai confini

NORD = ml

EST = ml

SUD = ml

OVEST = ml

distanze del fabbricato dalle
costruzioni vicine

NORD = ml

EST = ml

SUD = ml

OVEST = ml

TOTALE GENERALE

= mc

DICHIARAZIONE DEL PROGETTISTA

IL SOTTOSCRITTO TECNICO, DICHIARA CHE IL LOTTO A SERVIZIO DEL FABBRICATO DA COSTRUIRE
DAL SIG. GIOVANNINI TITO E BRUNO, FA PARTE DEL FOGLIO N° 46 PARTICELLE
N° 162-165-166-168 ED È DELLA SUPERFICIE DI mq 2.360,00 COME
RISULTA DAL CERTIFICATO CATASTALE O ATTO DI PROPRIETÀ, CHE VERRÀ INVIATO DOPO CHE IL
PROGETTO SIA L'AMINATO POSITIVAMENTE DALLA COMMISSIONE EDILIZIA.

Il 5 giugno 1989



PROGETTISTA

Geom. M. Mattes

DICHIARAZIONE DEL PROPRIETARIO

IL SOTTOSCRITTO, RESIDENTE NEL COM. DI S. EGIDIO ALLA VIBRATA VIA VIBRATA N°
DICHIARA CHE IL LOTTO DI CUI L'OPERA È FACENTE PARTE DELLA PLANIMETRIA IN SCALA 1:500 QUOTATA
RIMARRÀ SEMPRE AD USO ESCLUSIVO DEL FABBRICATO DI CUI SI CHIEDE LA LICENZA, CHE LO SPAZIO
PER PARCHEGGIO, LEGNATO NEL LOTTO, RIMARRÀ AD USO DEGLI INQUILINI O PROPRIETARI E CHE ALLA
DATA ODIERNA IL LOTTO STESSO NON È STATO ALLENATO ED È DI SUA PROPRIETÀ.

Il 5 giugno 1989

IL PROPRIETARIO

X C

ZONA ARTIGIANALE

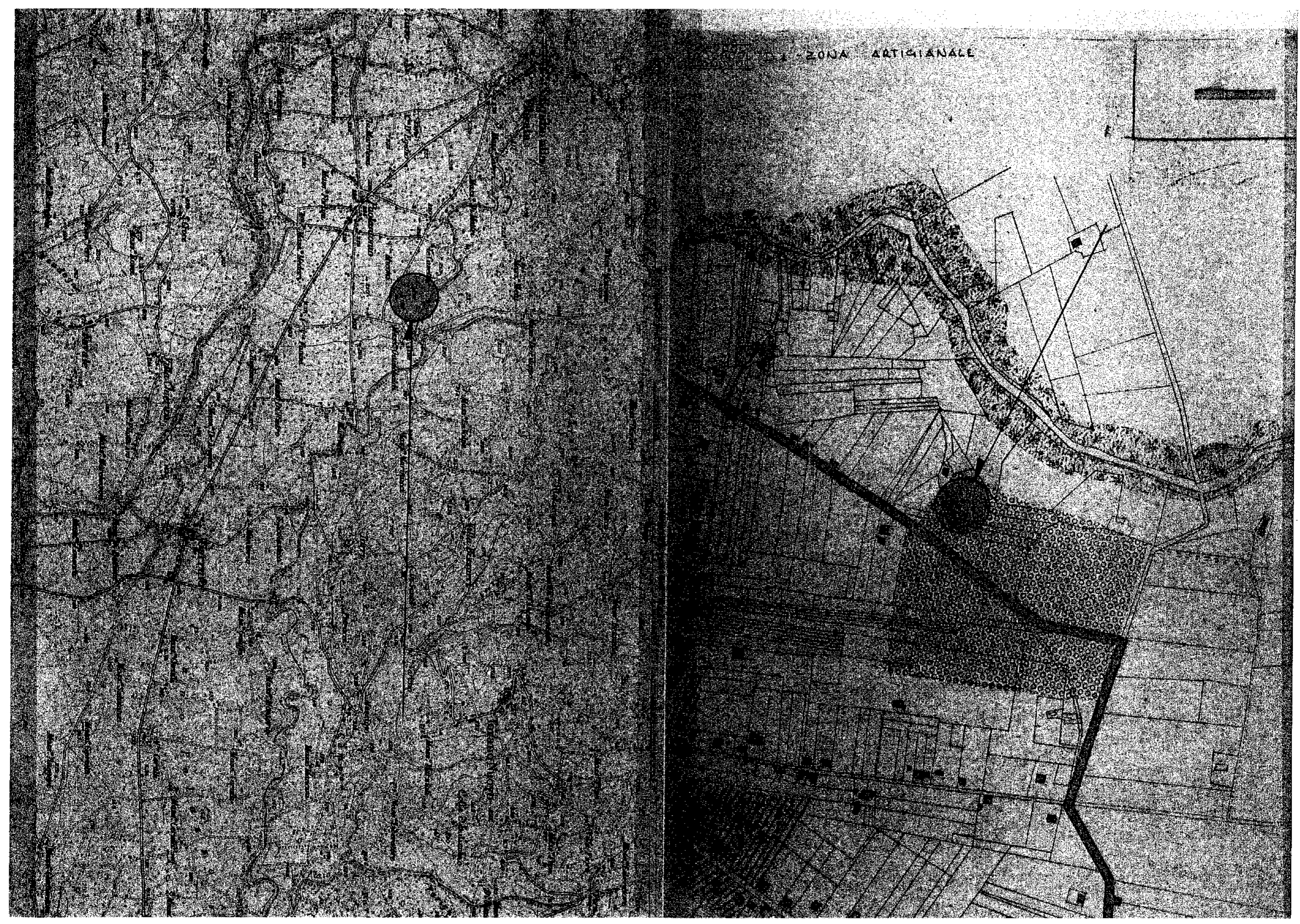

PLANIMETRIA GENERALE

Scola 1.2000

Foglio 16

PROFLO TERENCE

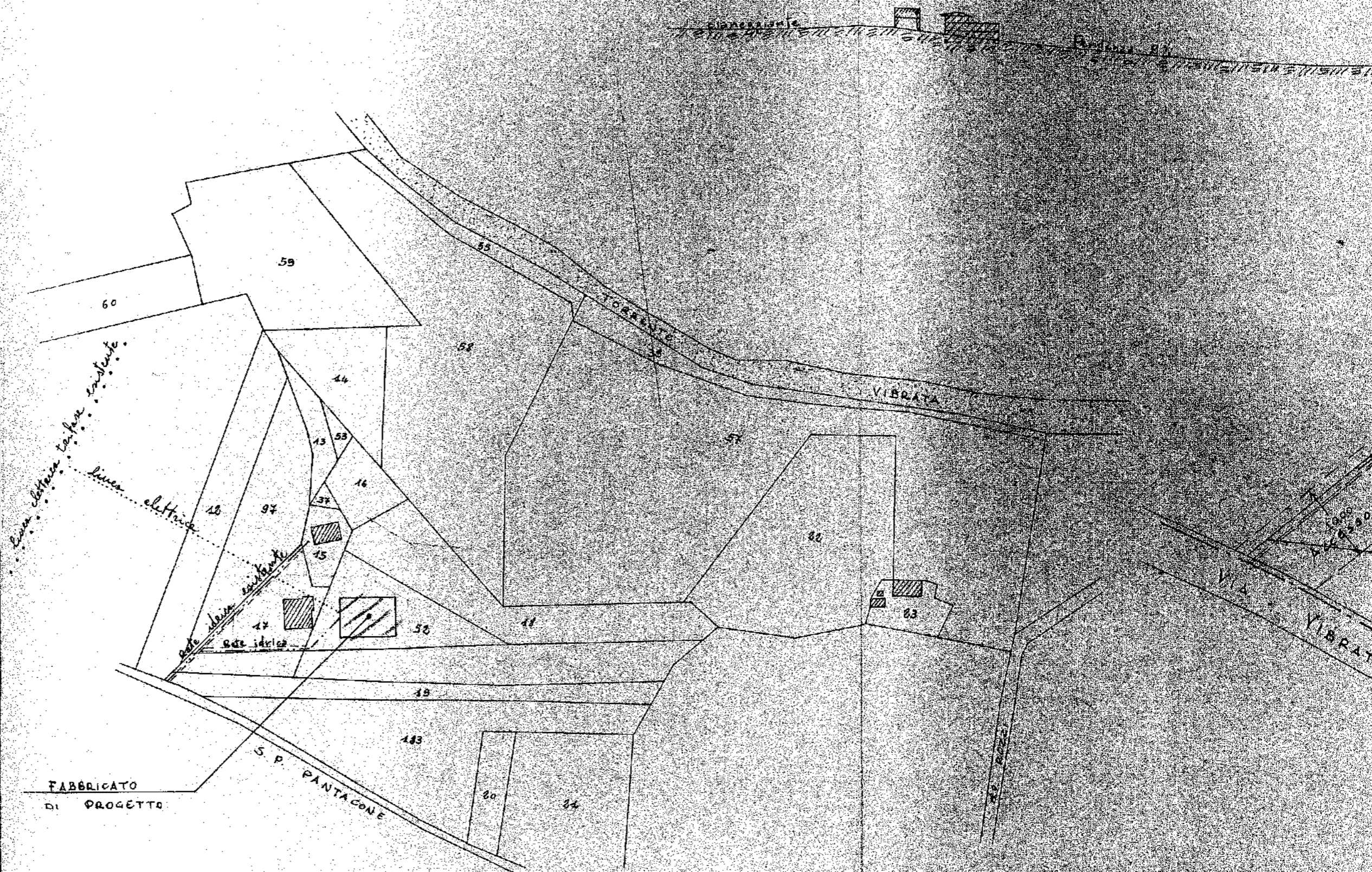

PARTICOLARE

Scala 1:500

OFILO TERRENO

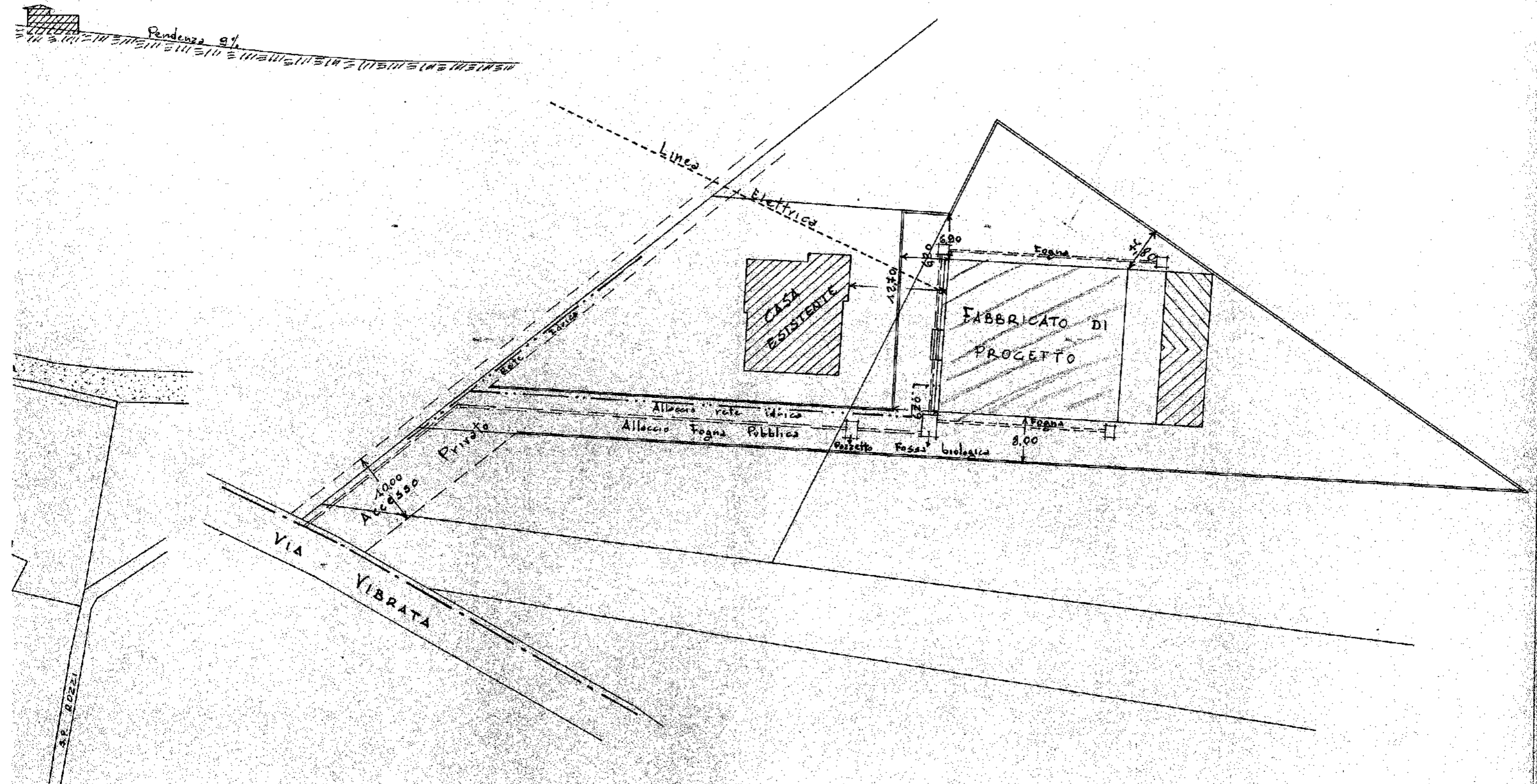

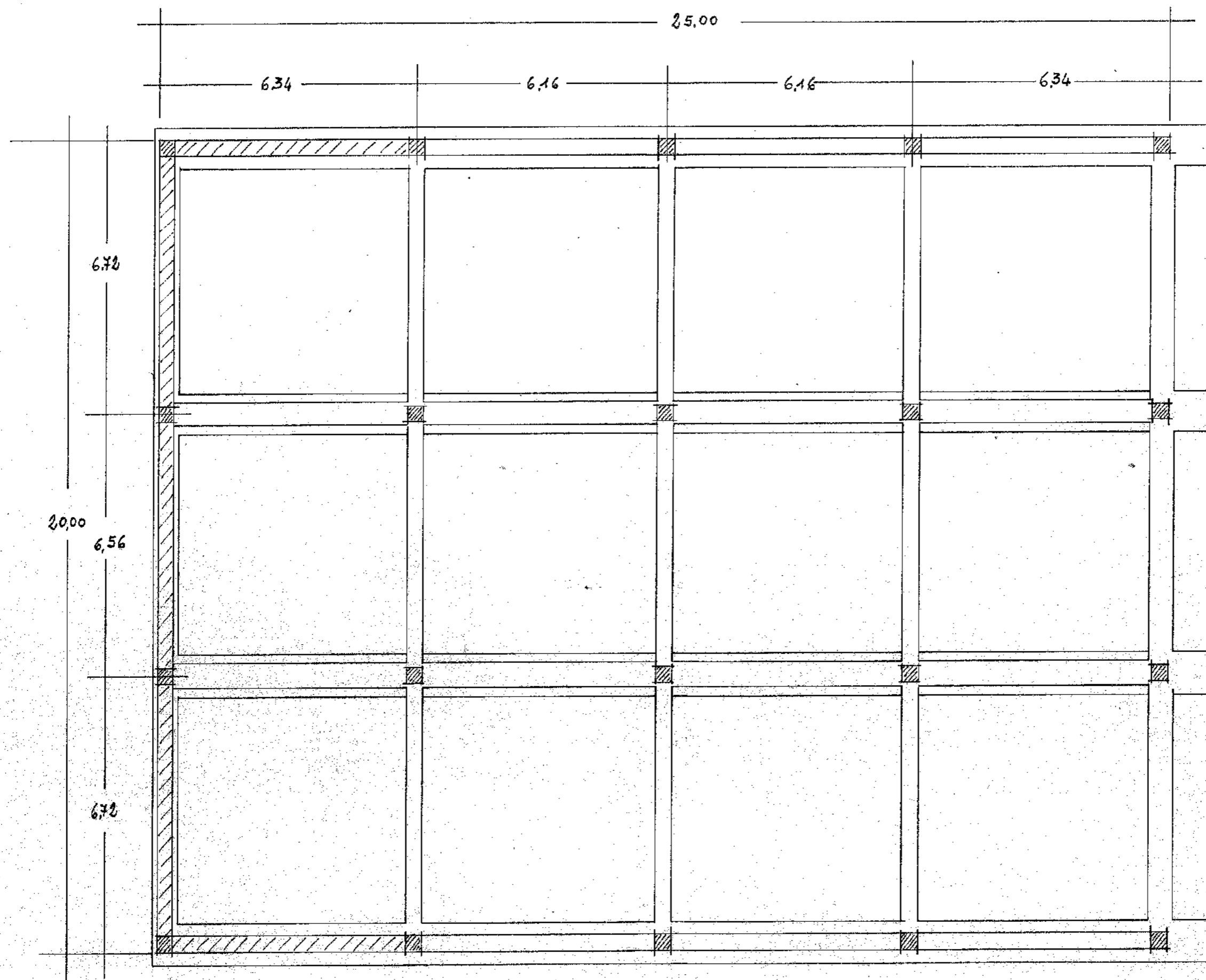

AUTORIZZATO

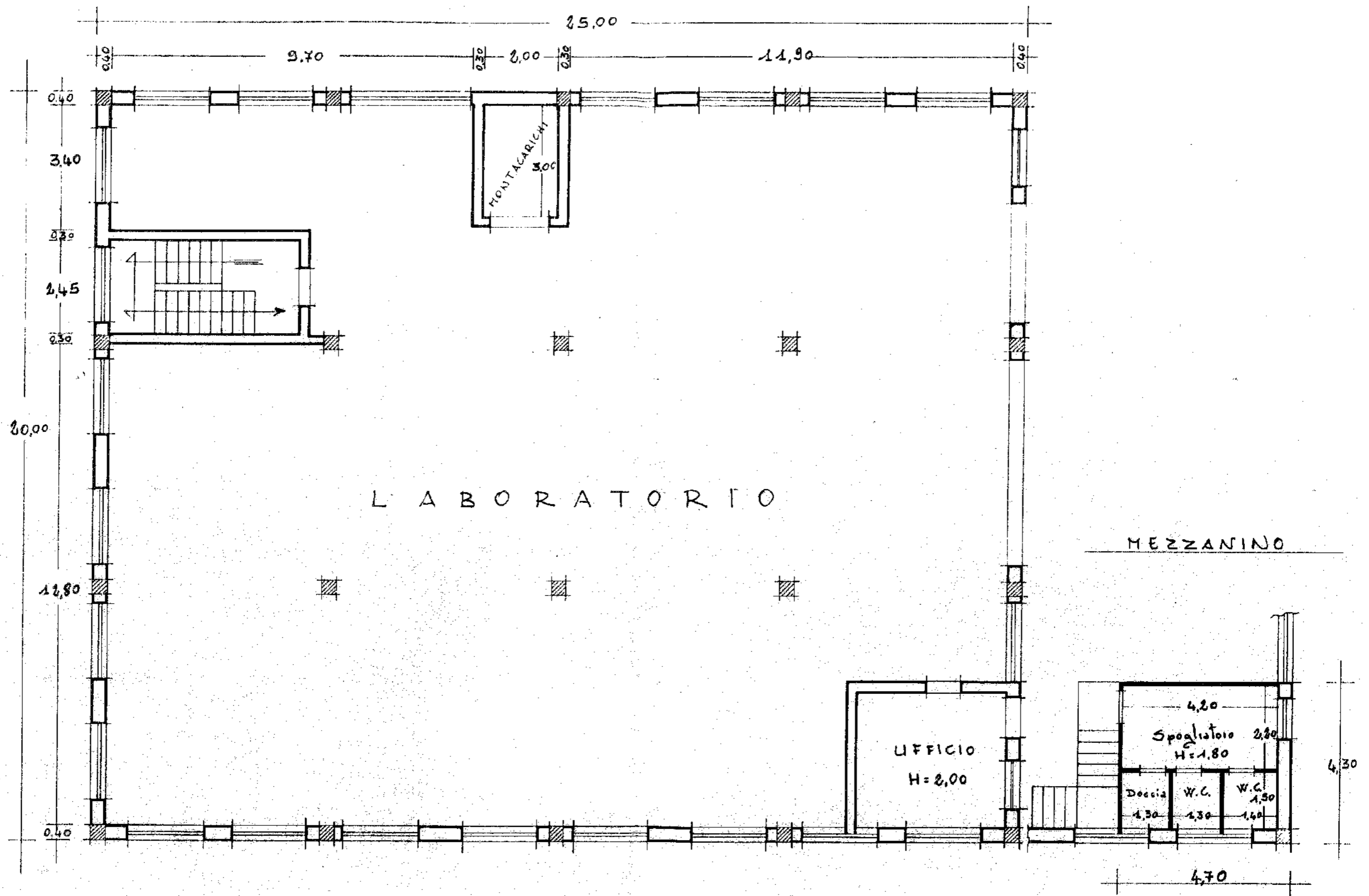

DA AUTORIZZARE

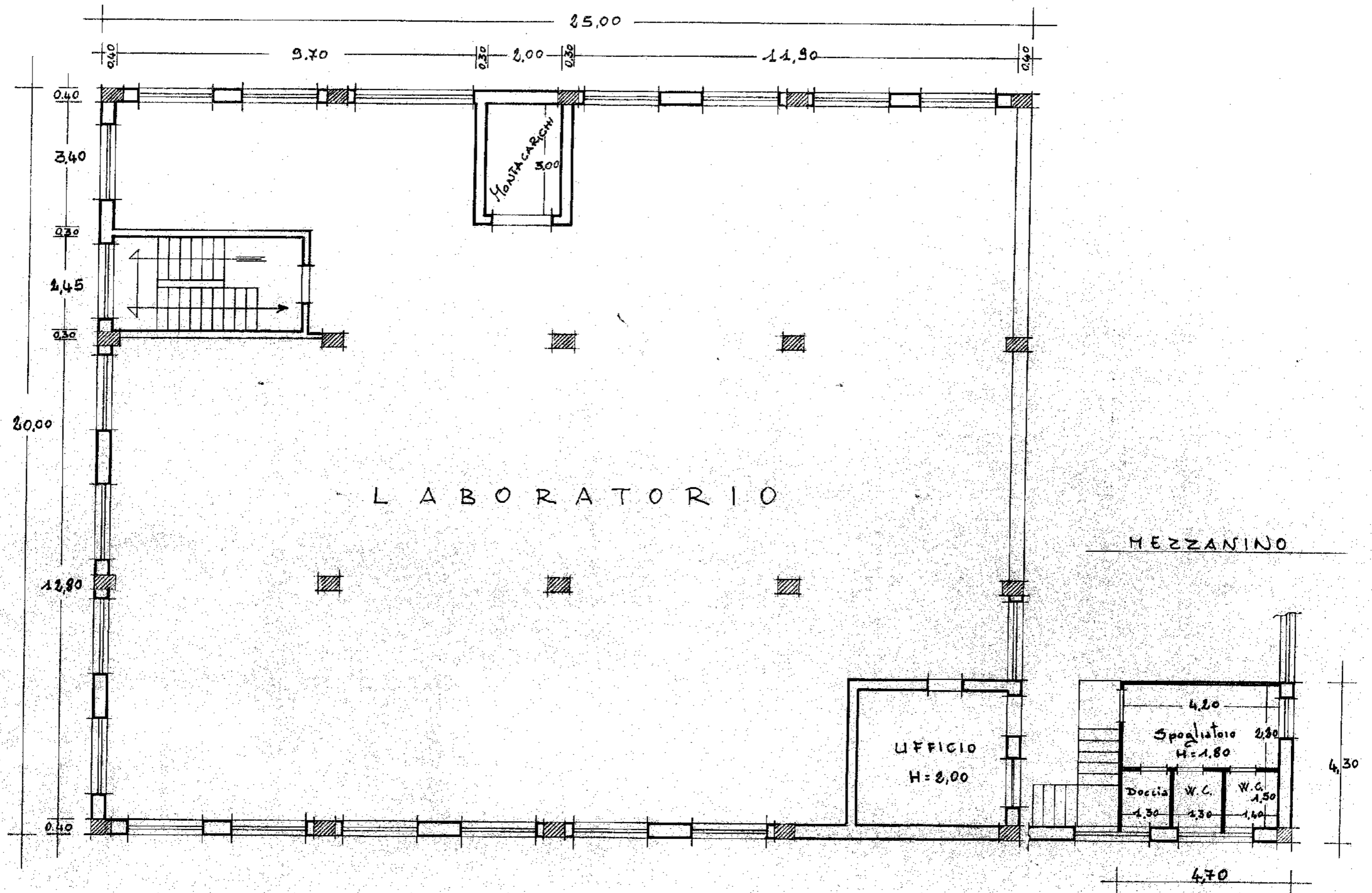

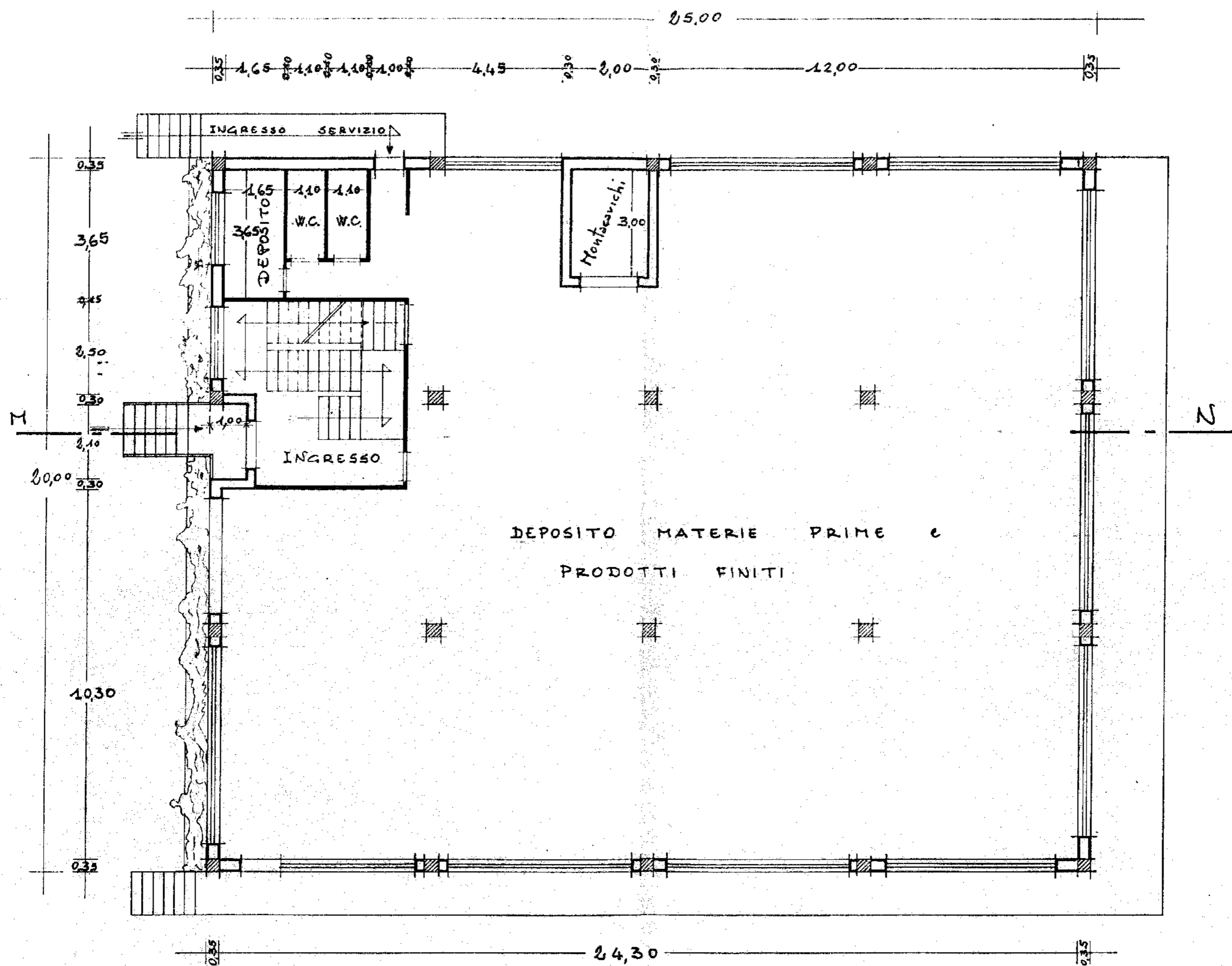

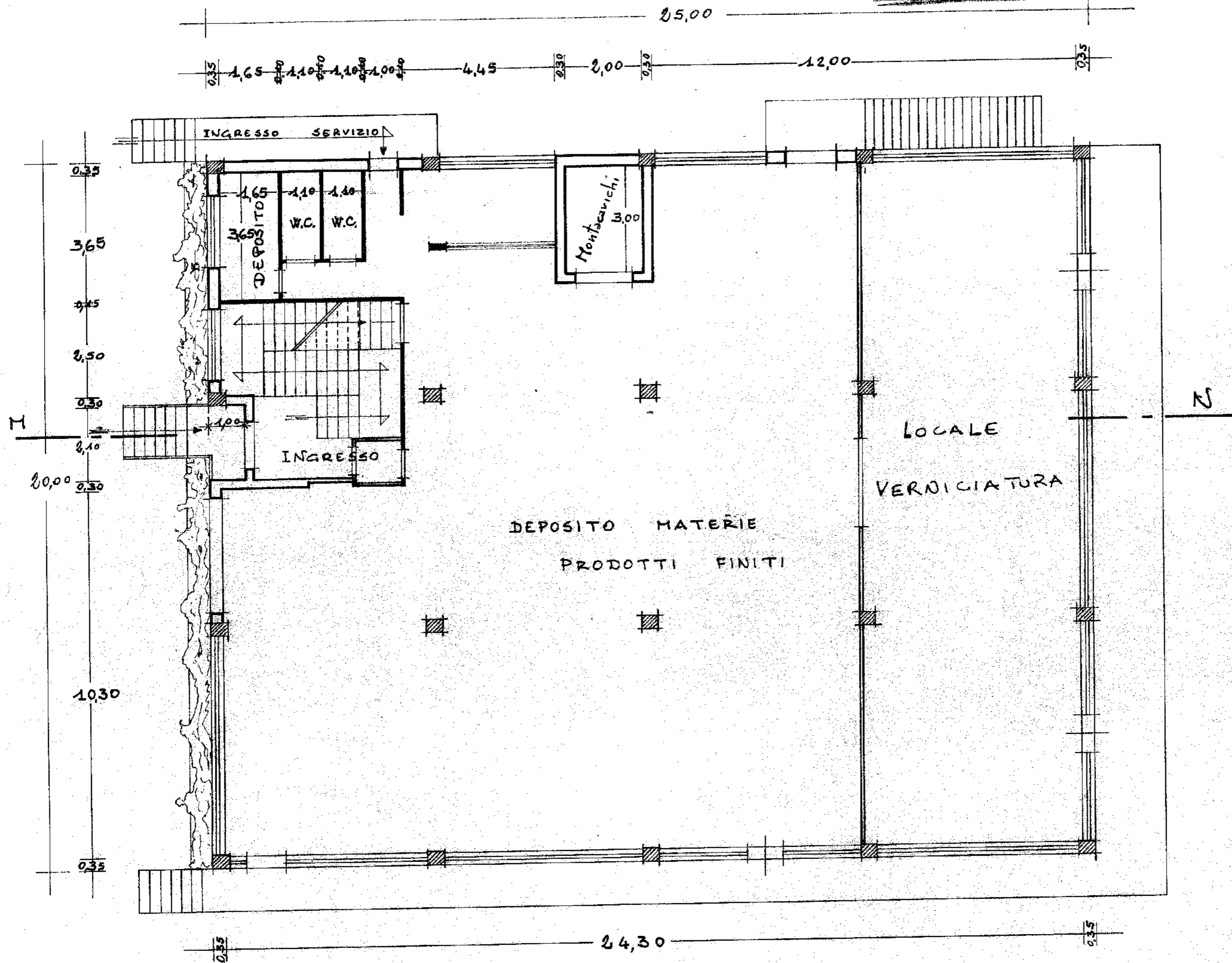

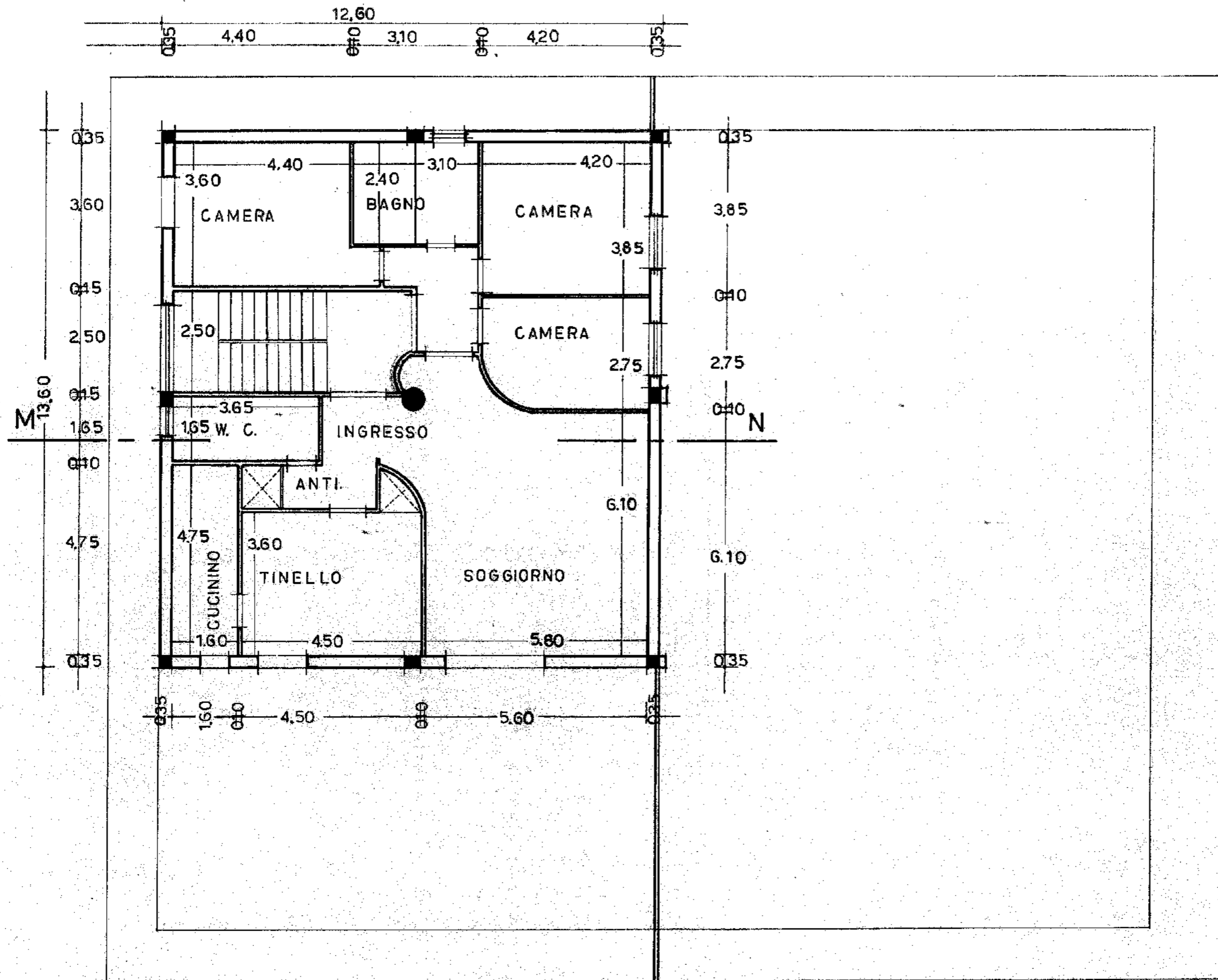

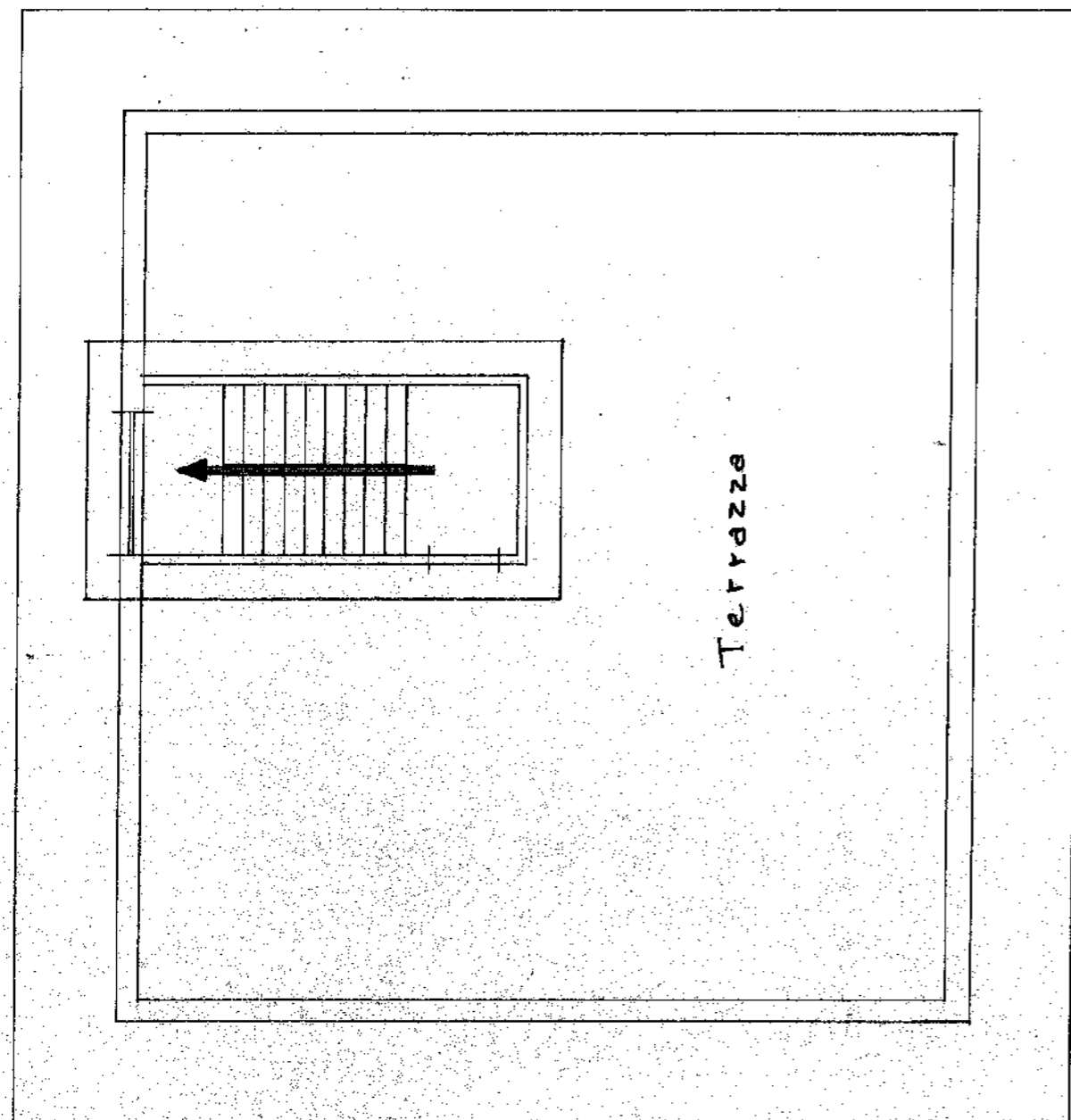

Terrace

1,50

13,60

1,50

1,50 13,60 1,50

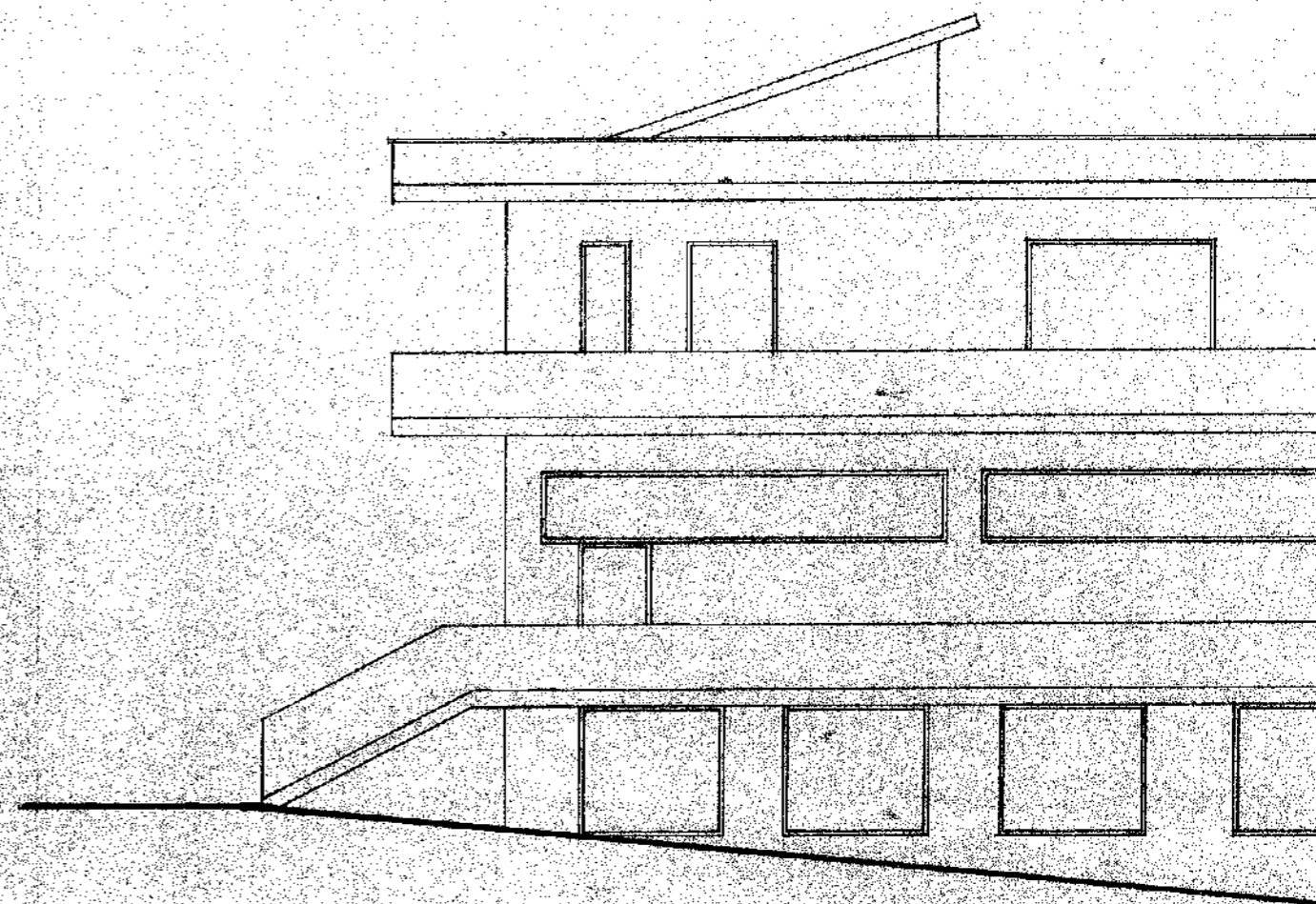

50

60

50

