

MODULARIO
F. reg. rend. 497



MINISTERO DELLE FINANZE
DIREZIONE GENERALE DEL CATASTO E DEI SERVIZI TECNICI ERARIALI

MOD. B (Nuovo Catasto Edilizio Urbano)

Lire
100

46 NUOVO CATASTO EDILIZIO URBANO

(R. DECRETO-LEGGE 13 APRILE 1939, N. 602)

Planimetria dell'immobile situato nel Comune di CARRPI Via A. CARRACCI, 9

[Redacted] 112

Allegata alla dichiarazione presentata all'Ufficio Tecnico Erariale di MODENA

Foglio 112
mapp. 278
sub. 14

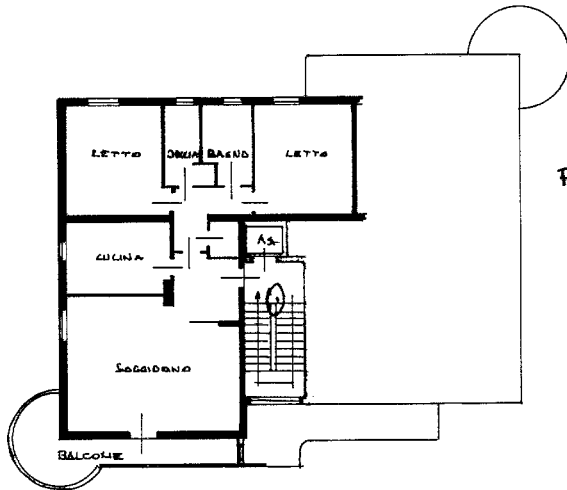

Piano Primo
h. 2.80

ORIENTAMENTO



SCALA DI 1:200

2356

SPAZIO RISERVATO PER LE ANNOTAZIONI D'UFFICIO

DATA 23 OTT. 1987
PROT. N° P 1554

112
274
14
"A"

Compilata dal GEOM. ALBERTO CASARINI
(Titolo, nome e cognome del tecnico)

Iscritto all'Albo dei GEOMETRI
della Provincia di MODENA

DATA 27-1-87

Firma: [Signature]

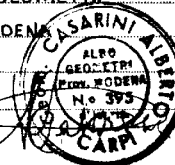

Ultima planimetria in atti