

MODULARIO
F. - M. S. T. - 315



MINISTERO DELLE FINANZE
DIREZIONE GENERALE DEL CATASTO E DEI SERVIZI TECNICI ERARIALI

Mod. B (Nuovo Catasto Edilizio Urbano)

NUOVO CATASTO EDILIZIO URBANO

Lire
50

(R. DECRETO-LEGGE 13 APRILE 1959, N. 652)

Planimetria dell'immobile situato nel Comune di LESMO Via PIAZZA GARIBALDI 6

Ditta ROFFI ENRICA nata a Giussano 5/6/1914

Allegata alla dichiarazione presentata all'Ufficio Tecnico Erariale di MILANO

F. 17 MAPP. 209

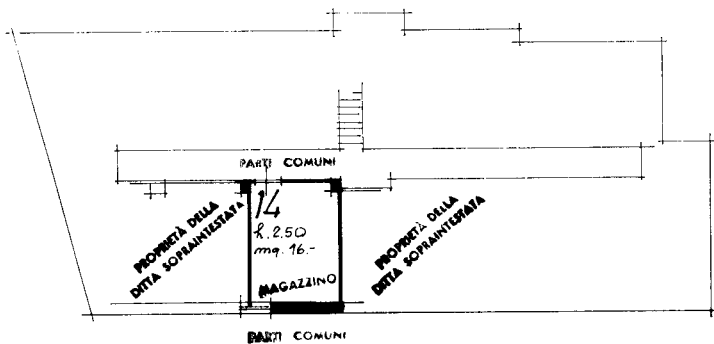

PRIMO PIANO INTERRATO



ORIENTAMENTO

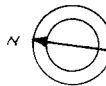

SCALA DI 1:200

SPAZIO RISERVATO PER LE ANNOTAZIONI D'UFFICIO

DATA

PROT. N°

024952 - 15 GIU 79

Enrico M.

Compilata dal geom. paolo sandrini
(Titolo, nome e cognome del tecnico)

Iscritto all'Albo de i geometri
milano (2671)

della Provincia di

DATA

Firma:

10 GIU 1979

Paolo Sandrini

L.P.S. - OFFICINA C.V. - ROMA

Catasto dei Fabbricati - Situazione al 26/03/2024 - Comune di LESMO(E550) - < Foglio 17 - Particella 209 - Subalterno 111 >
PIAZZA GIUSEPPE GARIBALDI n. 6 Interno 14 Piano S1

Ultima planimetria in atti