MODULARIO

Mod. B (Nuovo Catasto Edilizio Urbano)

MINISTERO DELLE FINANZE
DIREZIONE GENERALE DEL CATASTO E DEI SERVIZI TECNICI ERARIALI

Lire 100

36 NUOVO CATASTO EDILIZIO URBANO

(R. DECRETO-LEGGE 13 APRILE 1939, N. 652)

Planimetria dell'immobile situato nel Comune di FIRENZE *Via* DELLE PANCHE 99/1

Ditta

Allegata alla dichiarazione presentata all'Ufficio Tecnico Erariale di FIRENZE

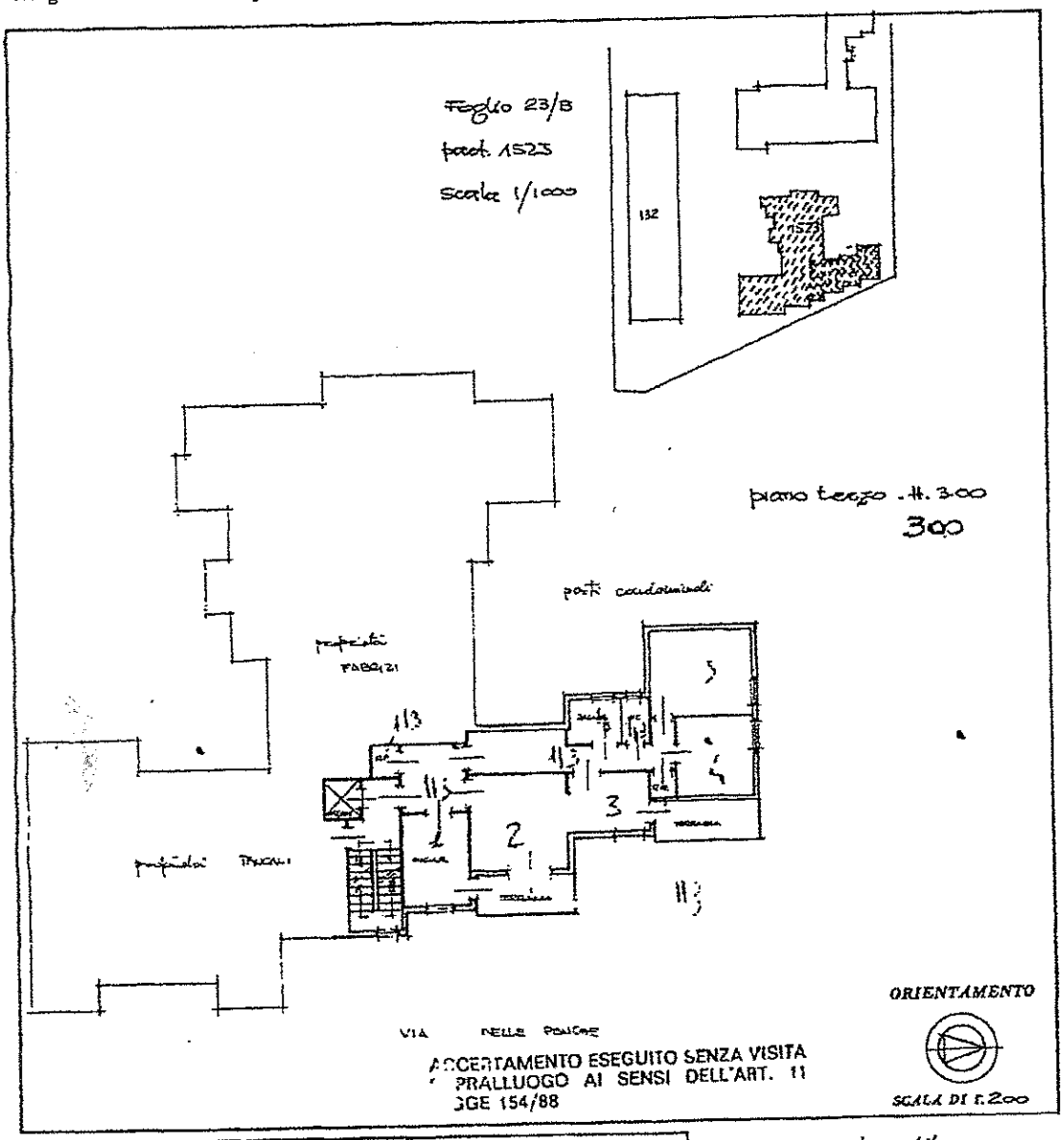

ACCERTAMENTO ESEGUITO SENZA VISITA
PRALLUOGO AI SENSI DELL'ART. 11
DGE 154/88

SPAZIO RISERVATO PER LE ANNOTAZIONI D'UFFICIO	
DATA 27-5-85 PROT. N° 12828 IN SOSTITUZIONE SCHEDA F 23 part. 1523 sub. 8	

Compilata dal perito edile
MARCO PASQUINI
Iscritto all'Albo dei periti industriali
della Provincia di FIRENZE
DATA 22 maggio 1985
Firma:

Catasto dei Fabbricati - Situazione al 21/06/2023 - Comune di FIRENZE(D612) - < Foglio 23 - Particella 1523 - Subalterno 8 >
VIA DELLE PANCHE n. 99 piano 3
(1 di 1)