CARTELLA C

Documenti:
Agenzia del
Territorio e Agenzia
delle Entrate

Tribunale di Sulmona
Esecuzione immobiliare
N. R.G. 37/2018

ARCHITETTO ANA PAULA BORRALHEIRO DA SILVA

▪ PEC ANAPAUULA.BORRALHEIRODASILVA@ARCHIWORLDPEC.IT ▪

▪ INSCRIZIONE ALBO CONSULENTI TECNICI TRIBUNALE SULMONA (AQ) N 60 ▪



N = 21800

E = 39700

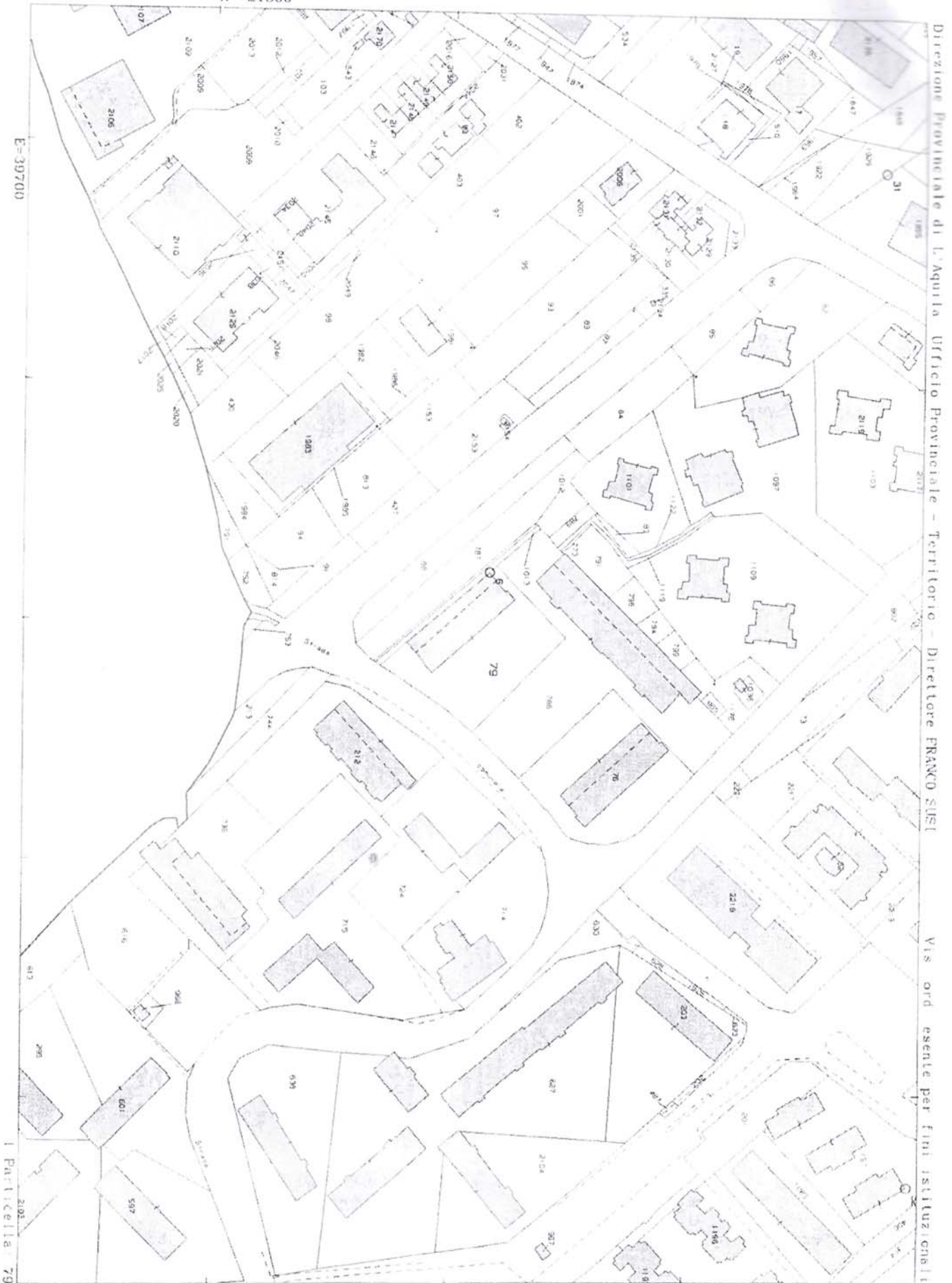

Direzione Provinciale di L'Aquila Ufficio Provinciale - Territorio - Direttore FRANCO SUSEI

Vis ord esente per fini istituzionali

Comune SULMONA
Foglio 38
Richiedente PAULA BORRALHEIRO

Scala originale 1 2000
Dimensione cornice 534 000 x 378 000 metri

10 Dic 2018 9 12 33
Prot. n. A00149312/2018

Firmato Da: BORRALHEIRO DA SILVA ANA PAULA Emesso Da: ARUBAPEC S.P.A. NG CA 3 Serial#: 561e22487311901e2847a4aa1ee6e971



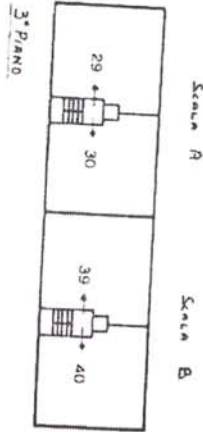
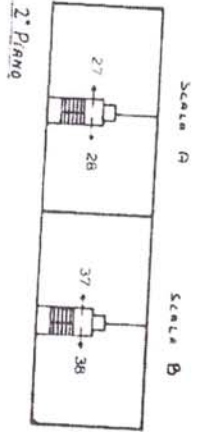

Catasto dei Fabbricati - Situazione al 10/12/2018 - Comune di SUDMONA (2806) - < Foglio: 38 particella: 79 - Elaborato planimetrico > - Sub:

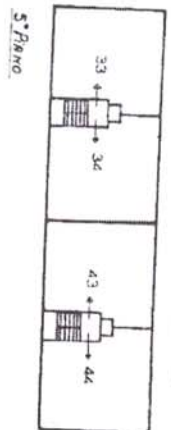

Firmato Da: BORRALHEIRO DA SILVA ANA PAULA Emesso Da: ARUBAPEC S.P.A. NG CA 3 Serial#: 561e22487311901e2847a4a81ee6e971



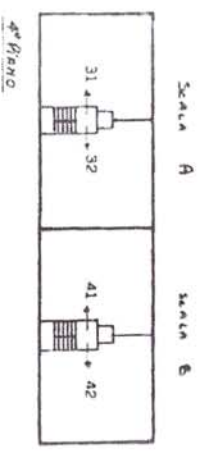
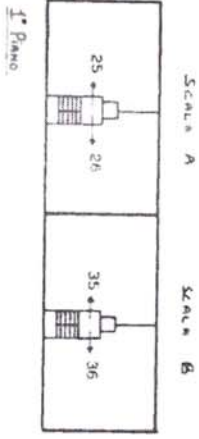

Data presentazione: 28/10/1986 - Data: 10/12/2018 - n. AQ0149313 - Richiedente - Ultima Planimetria in atti
 Scheda 1 di 2 - Formato di acq.: A2(594x420) - Fatt. di scala: 1:1,5



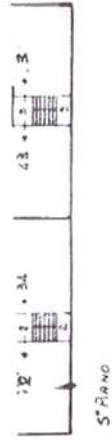

- Sub. 22 - Autorimessa Sc. B Int. R7 (P. S1)
- Sub. 23 - Autorimessa Sc. B Int. B6 (P. S1)
- Sub. 24 - Autorimessa Sc. B Int. R5 (P. S1)
- Sub. 25 - Appartamento Sc. A Int. 1 (P.1^a) e cantina (P.S1)
- Sub. 26 - Appartamento Sc. A Int. 2 (P.1^a) e cantina (P.S1)
- Sub. 27 - Appartamento Sc. A Int. 3 (P.2^a) e cantina (P.S1)
- Sub. 28 - Appartamento Sc. A Int. 4 (P.2^a) e cantina (P.S1)
- Sub. 29 - Appartamento Sc. A Int. 5 (P.3^a) e cantina (P.S1)
- Sub. 30 - Appartamento Sc. A Int. 6 (P.3^a) e cantina (P.S1)
- Sub. 31 - Appartamento Sc. A Int. 7 (P.4^a) e cantina (P.S1)
- Sub. 32 - Appartamento Sc. A Int. 8 (P.4^a) e cantina (P.S1)
- Sub. 33 - Appartamento Sc. A Int. 9 (P.5^a) e cantina (P.S1)
- Sub. 34 - Appartamento Sc. A Int. 10 (P.5^a) e cantina (P.S1)
- Sub. 35 - Appartamento Sc. B Int. 1 (P.1^a) e cantina (P.S1)
- Sub. 36 - Appartamento Sc. B Int. 4 (P.1^a) e cantina (P.S1)
- Sub. 37 - Appartamento Sc. B Int. 4 (P.2^a) e cantina (P.S1)
- Sub. 38 - Appartamento Sc. B Int. 3 (P.2^a) e cantina (P.S1)
- Sub. 39 - Appartamento Sc. B Int. 6 (P.3^a) e cantina (P.S1)
- Sub. 40 - Appartamento Sc. B Int. 5 (P.3^a) e cantina (P.S1)
- Sub. 41 - Appartamento Sc. B Int. 1 (P.4^a) e cantina (P.S1)
- Sub. 42 - Appartamento Sc. B Int. 7 (P.4^a) e cantina (P.S1)
- Sub. 43 - Appartamento Sc. B Int. 40 (P.5^a) e cantina (P.S1)
- Sub. 44 - Appartamento Sc. B Int. 9 (P.5^a) e cantina (P.S1)



Sub. - < costruzione planimetria - Elaborata - 19/10/1986 - Ufficio Tecnico - Casasco



MINISTERO DELLE FINANZE
DIREZIONE GENERALE DEL CATASTO E DEI SERVIZI TECNICI ERARIALI

Lire
100

NUOVO CATASTO EDILIZIO URBANO

(R. DECRETO-LEGGE 13 APRILE 1939, N. 652)

Planimetria dell'immobile situato nel Comune di SULMONA Via le. DELLE METAMORFOSI
Ditte

Allegata alla dichiarazione presentata all'Ufficio Tecnico Erariale di L'AQUILA

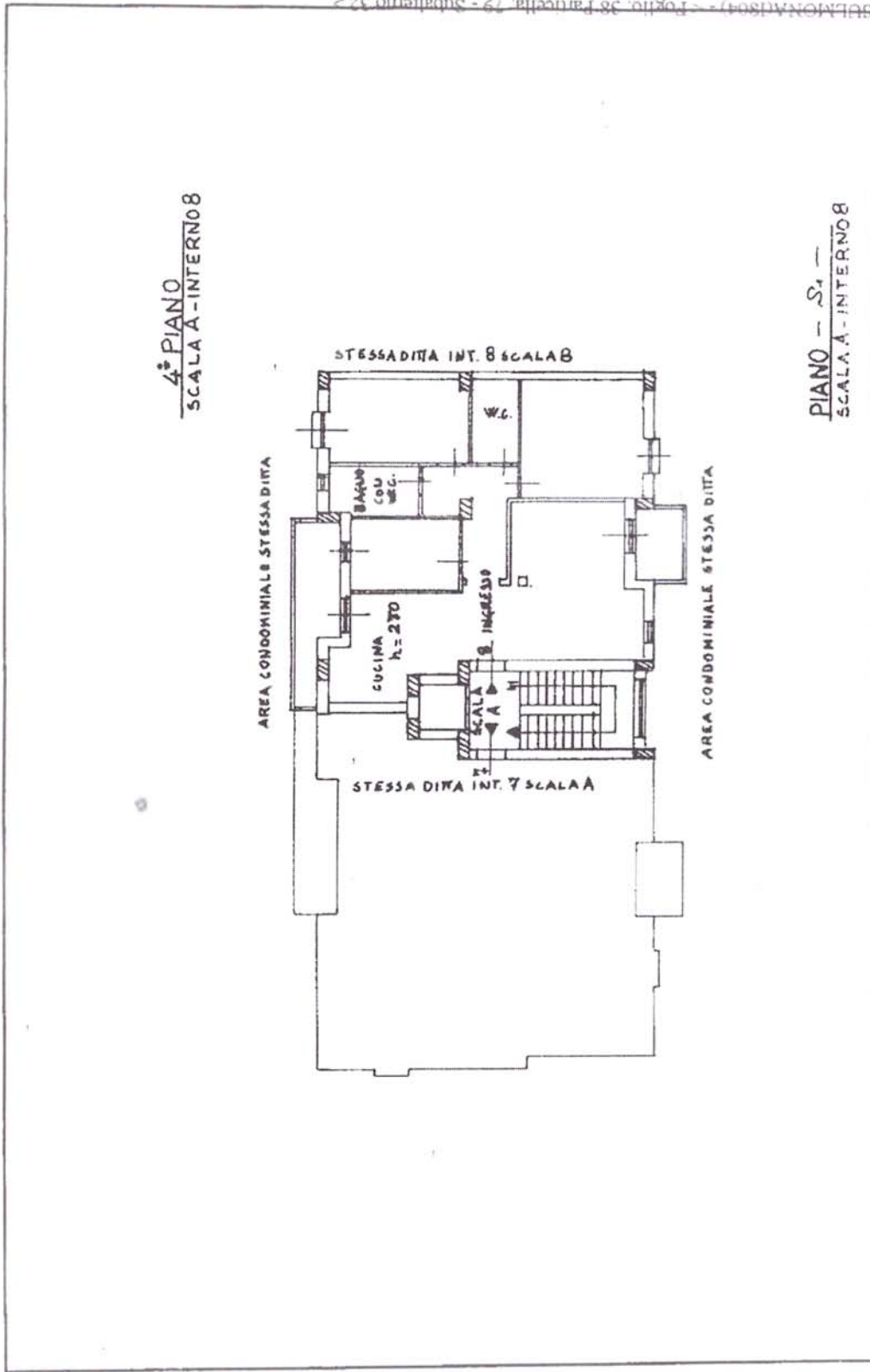

Foglio N. 38
Part. N. 74
Sub. N. 32

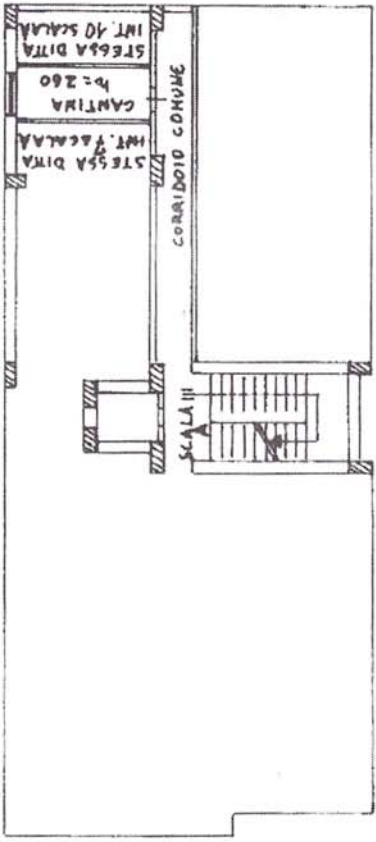

ORIENTAMENTO



SCALA DI 1:200

Catasto del Fabbricati Situazione al 10/12/2018 - Comune di VIAREGGIO

SPAZIO RISERVATO PER LE ANNOTAZIONI D'UFFICIO



DATA
PROT. N°

Compilata dal **GEOMETRA**
(Titolo, nome e cognome del tecnico)
LUIGI DIAMETSANOLO
Iscritto all'Albo dei **GEOMETRI**
della Provincia di **L'ADUIZA**
DATA **30/9/1986**
Firma:

Data presentazione: 28/10/1986 - Data: 10/12/2018 - n. AQ0149311 - Richiedente PAULA BORRALHEIRO - Ultima Planimetria in atti
Tot.schede: 1 - Formato di acq.: A3(297x420) - Fatt. di scala: 1:1

Firmato Da: BORRALHEIRO DA SILVA ANA PAULA Emesso Da: ARUBAPEC S.P.A. NG CA 3 Serialif: 561e22487311901e2847a4aa1ee6e971





MINISTERO DELLE FINANZE

DIREZIONE GENERALE DEL CATASTO E DEI SERVIZI TECNICI ERARIALI

Lire
150

NUOVO CATASTO EDILIZIO URBANO

(R. DECRETO-LEGGE 13 APRILE 1939, N. 622)

Planimetria dell'immobile situato nel Comune di SULMONA Via DELLE METANORRESI

Ditta

Allegata alla dichiarazione presentata all'Ufficio Tecnico Erariale di L'AQUILA

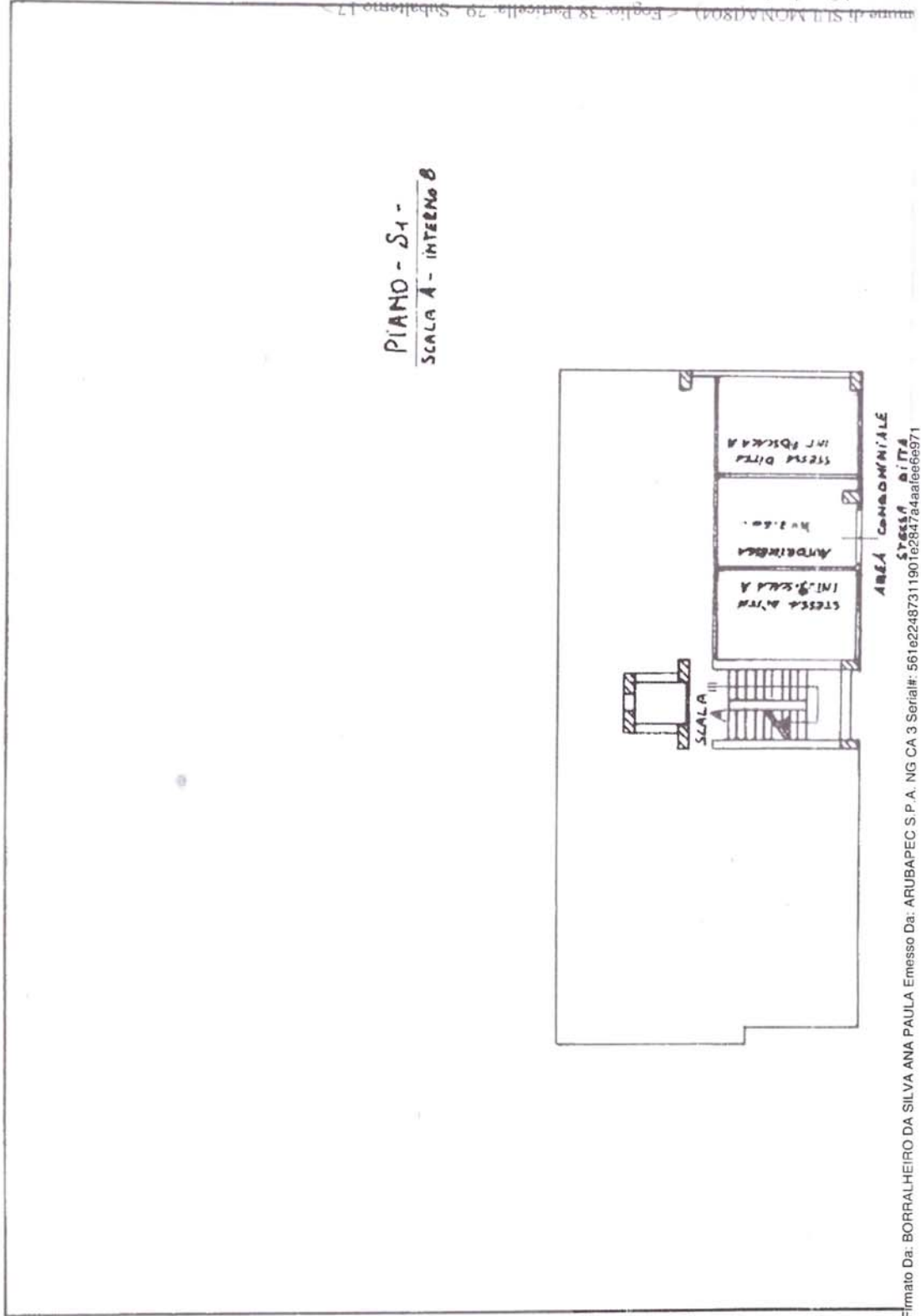

PIANO - S1 -
SCALA A - INTERNO B



Firmato Da: BORRALHEIRO DA SILVA ANA PAULA Emesso Da: ARUBAPEC S.P.A. NG CA 3 Serial#: 561e2248731190 Te2847a4a4ee6e971

numero di SUII MCNNA(1804) - Foglio: 38 Particella: 79 Suballegato 17
Interno: A8 scala A.

Foglio N° 38
Part. N° 45
Sub. N° 43

ORIENTAMENTO



SCALA DI 1: 200

SPAZIO RISERVATO PER LE ANNOTAZIONI D'UFFICIO



DATA
PROT. N°

Compilata dal **GEOMETRA**
(Titolo, nome e cognome del tecnico)

LUIGI DALESSANDRO

Iscritto all'Albo dei **GEOMETRI**
della Provincia di **C'ADUOLA**

DATA **30/9/1986**

Firma:

Data presentazione: 28/10/1986 - Data: 10/12/2018 - n. AQ0149309 - Richiedente PAULA BORRALHEIRO - Ultima Planimetria in atti
Tot. schede: 1 - Formato di acq.: A3(297x420) - Fatt. di scala: 1:1



MODULARE
F. ig. / enc. 497



MINISTERO DELLE FINANZE

DIREZIONE GENERALE DEL CATASTO E DEI SERVIZI TECNICI ERARIALI

NUOVO CATASTO EDILIZIO URBANO

Lire
100

Mod. B (Nuovo Catasto Edilizio Urbano)

(R. DECRETO-LEGGE 13 APRILE 1939, N. 652)

Planimetria dell'immobile situato nel Comune di SULMONA Via le DELLE METRORFOSI

Ditta

Allegata alla dichiarazione presentata all'Ufficio Tecnico Erariale di L'AQUILA

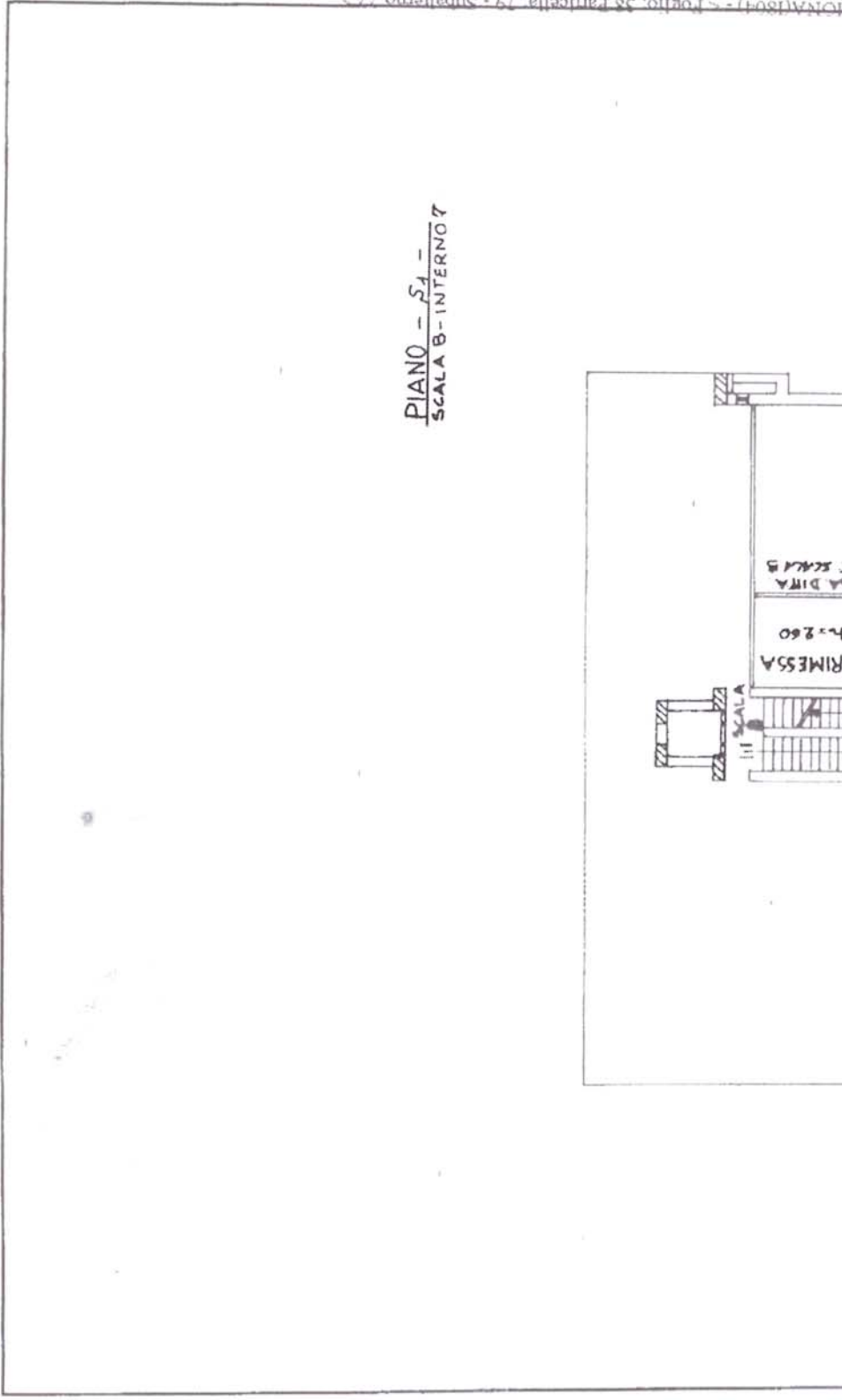

PIANO - 54 -
SCALA B - INTERNO 7



Firmato Da: BORRALHEIRO DA SILVA ANA PAULA Emesso Da: ARUBAPEC S.P.A. NG CA 3 Serial#: 56182248731190182847a4a4e6e971

L'INCORONA(1804) - < Foglio: 58 Particella: 79 - Subalterno 22 >

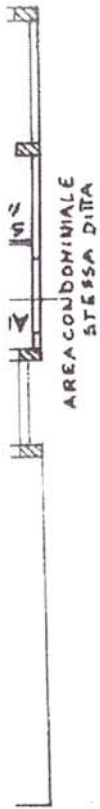

FOGLIO N° 38
PART. N° 79
SUB. N° 22

ORIENTAMENTO



SCALA DI 1:200

Consiglio dei Fabbricati - Strada n. 10/12/2018 - Comune di L'ADUVILA - Provincia di L'ADUVILA - S.N. piano S1 interno B

SPAZIO RISERVATO PER LE ANNOTAZIONI D'UFFICIO



DATA

PROT. N°

Compilata dal **GEOMETRA**
(Titolo, nome e cognome del tecnico)

LUIGI D'ALESSANDRO

Iscritto all'Albo dei **GEOMETRI**
della Provincia di **L'ADUVILA**

DATA **30/09/1986**

Firma: *[Signature]*

Data presentazione: 28/10/1986 - Data: 10/12/2018 - n. AQ0149310 - Richiedente PAULA BORRALHEIRO - Ultima Planimetria in atti
Tot. schede: 1 - Formato di acq.: A3(297x420) - Fatt. di scala: 1:1



Firmato Da: BORRALHEIRO DA SILVA ANA PAULA Emesso Da: ARUBAPEC S.P.A. NG CA 3 Serial#: 561e22487311901e2847a4aaf6e971